





Monitoreo de Incendios y Quemadas a Nivel de la Amazonía

Actualizado al **04/01/2024 , 23:01** hora estándar de Brasilia

- Número de eventos de Incendios-Quemadas Activos en la Amazonía: **330**
- Hectáreas (miles) afectadas por eventos de Incendios-Quemadas Activos en la Amazonía: **1 615.86**

Fuente de Datos:

- Centro Gestor e Operacional do Sistema de Proteção da Amazônia (CENSIPAM) 
- Instituto Nacional de Pesquisas Espaciais de Brasil (INPE) 
- Administración Nacional de Aeronáutica y el Espacio (NASA)  , a través de sus satélites:
 - AQUA y TERRA con sus sensores MODIS C6 (1 km por pixel).
 - S-NPP con sus sensores VIIRS (375 metros por pixel).
 - NOAA-20 con sus sensores VIIRS (375 metros por pixel).

Elaboración: ORA / OTCA 2024

¿Qué es un evento de incendio?

Un "evento de incendio" se define como un 'geo-objeto' formado por el agrupamiento de focos de calor, a partir de las detecciones de los satélites en órbita polar. **Fuente :** [Painel do Fogo - FAQ CENSIPAM](#)



De acuerdo a los datos del "Panel del Fuego" facilitados por CENSIPAM, el día 04 de enero (23:01 p.m. de Brasilia), sobre el territorio de la Amazonía, se han registrado como "activos" a 330 eventos de fuego, que significa un incremento del 30% respecto al día anterior. Con un área proyectada o de influencia superior a 1 600 000 hectáreas.

De estos eventos de fuego el 59% están ubicados sobre territorio de Brasil, el 15.4% sobre Guyana, a la vez el 12.4% de eventos de fuego se ubican en Bolivia y Colombia respectivamente (vale indicar el incremento de eventos de fuego en el caso de Guyana y Colombia). Así mismo, el pequeño porcentaje restante corresponde a eventos en Perú y Surinam.



MdE MIF

Memorando de Entendimiento de Cooperación y Asistencia Mutua para el Manejo Integral del Fuego entre los PM de la OTCA



Así mismo, no se han identificado eventos de fuego activos próximos a líneas de frontera (hasta 1 km de distancia desde los límites territoriales hacia el interior de cada país).

Además, es pertinente mencionar que al menos el 3.33% de estos eventos están desplegados sobre Áreas Naturales Protegidas (ANP). A la vez, es importante indicar que aproximadamente el 19.7% de eventos de incendio se localizan sobre Territorios Indígenas.

Eventos de Incendios-Quemas activos el día 04/01/2024

Número de eventos

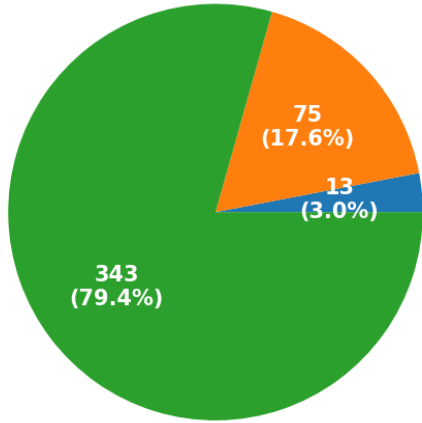

■ ANP ■ Territorios Indígenas ■ Resto

Número de hectáreas (miles) de área proyectada o de influencia

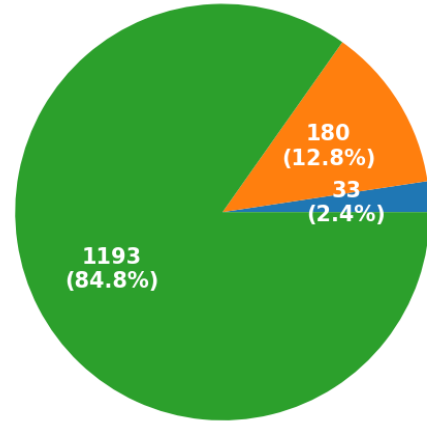

■ ANP ■ Territorios Indígenas ■ Resto

Eventos de Incendios- Quemas activos en la última semana

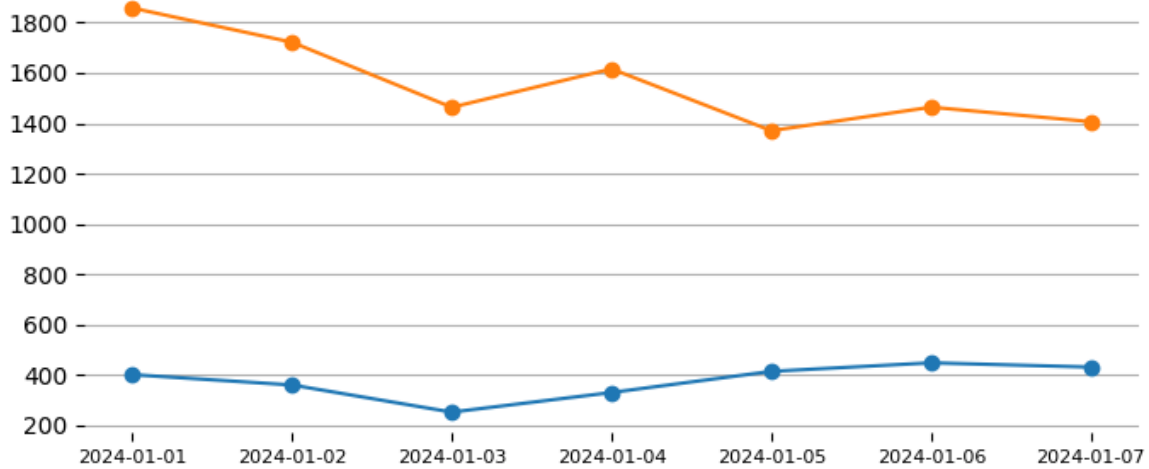

Total de eventos de Incendios-Quemas por País el día 04/01/24

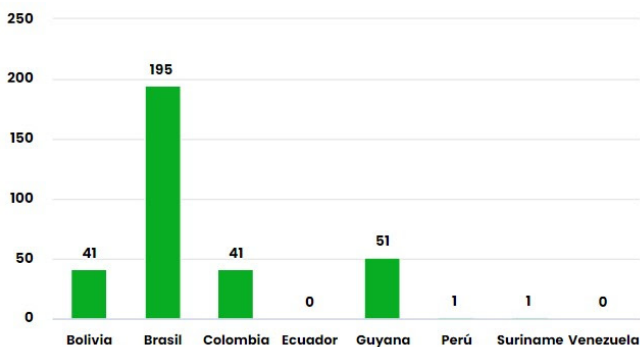

Número de hectáreas (miles) afectadas por País Miembro el día 04/01/24

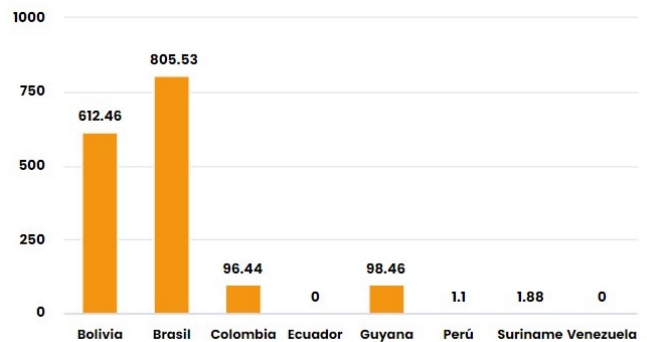

Número de nuevos eventos de Incendios-Quemas activados por País el día 04/01/24

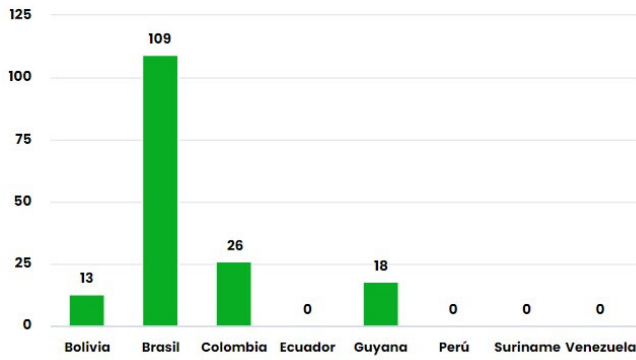

Hectáreas (miles) de área proyectada afectadas por nuevos eventos por País el día 04/01/24

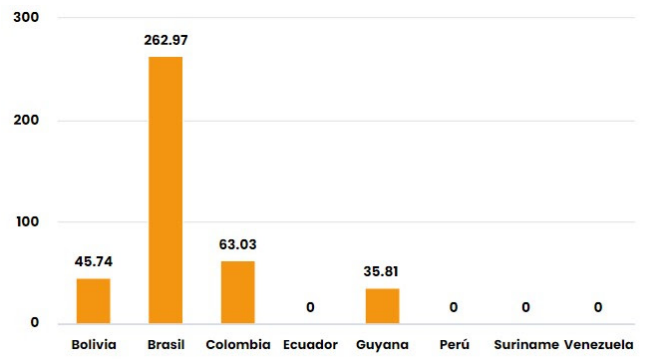

Número de eventos de Incendios-Quemas durante los últimos 12 meses

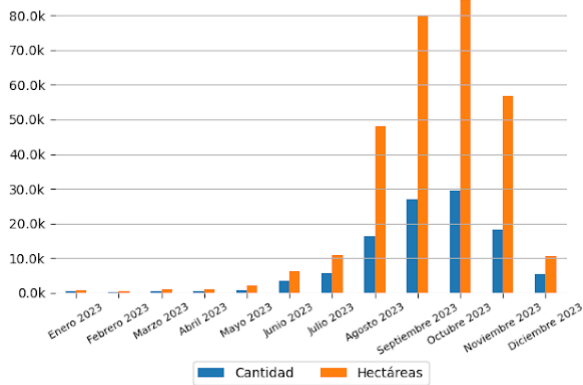

Número de eventos de Incendios-Quemas en los PM durante el mes de 1-2024

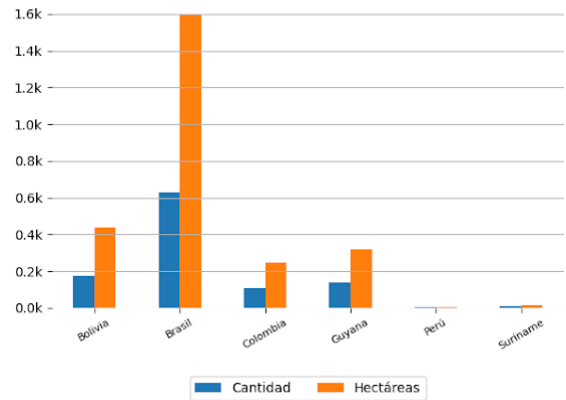

10 ÁREAS NATURALES PROTEGIDAS MÁS AFECTADAS

- Reserva Extrativista Renascer - Brasil

10 TERRITORIOS INDÍGENAS MÁS AFECTADOS

- Raposa Serra do Sol - Brasil
- Raposa Serra do Sol - Brasil
- São Marcos - RR - Brasil
- Raposa Serra do Sol - Brasil
- Manoa/Pium - Brasil
- São Marcos - RR, Jabuti - Brasil
- Raposa Serra do Sol - Brasil
- Raposa Serra do Sol - Brasil
- Raposa Serra do Sol - Brasil
- Raposa Serra do Sol - Brasil



Focos de Calor

El siguiente reporte de Focos de Calor presenta información acerca de la detección satelital de variaciones en la temperatura de la superficie terrestre en el territorio Amazónico, con alta probabilidad de corresponder a Incendios o Quemas. Estos datos son obtenidos del portal de Datos abiertos del INPE

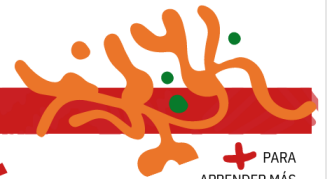
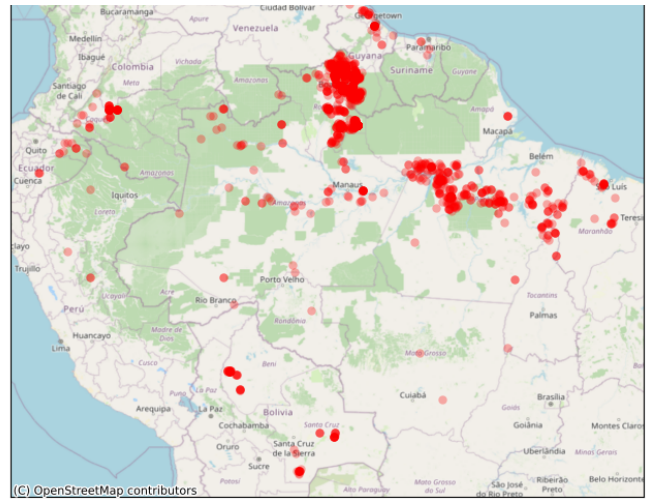
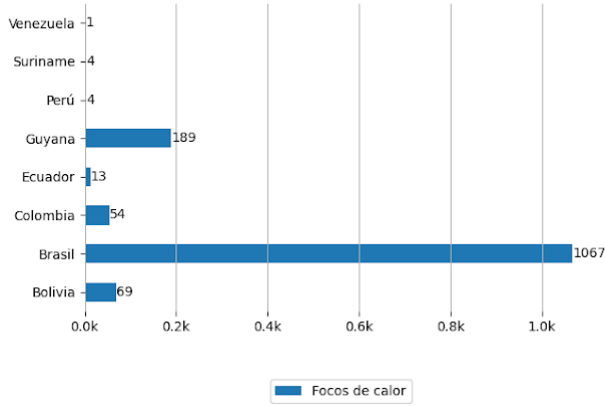

Pronósticos en la Región



Riesgo de Incendios

Pronósticos de Riesgo de Fuego con el corte amazónico, los gráficos fueron obtenidos del Portal do Programa Queimadas do INPE

Pronóstico de Riesgo de Fuego del día 04/01/2024

Pronóstico de Riesgo de Fuego para el día 07/01/2024

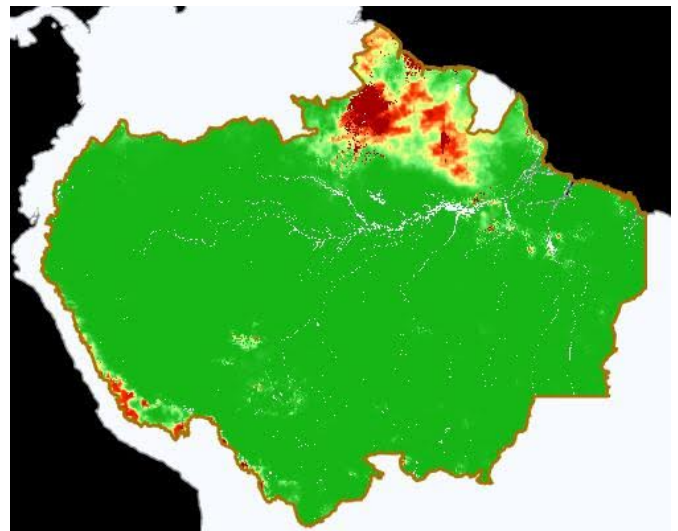
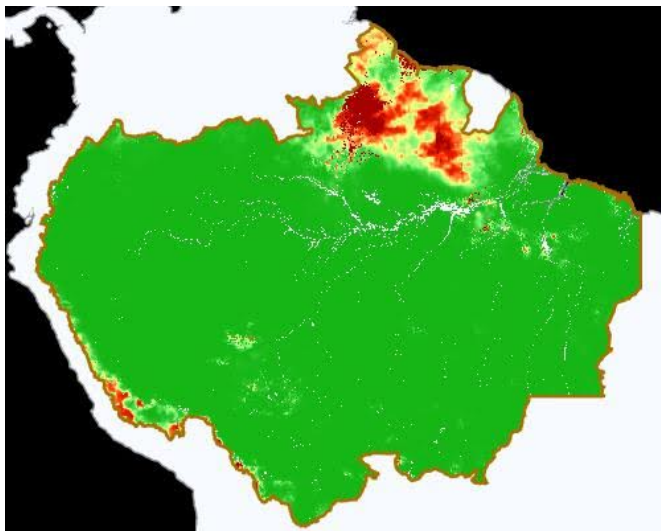

Leyenda



Precipitación

Pronósticos de Precipitación con el corte amazónico, los gráficos fueron obtenidos del Portal do Programa Queimadas do INPE

Pronósticos de Precipitación del día 04/01/2024

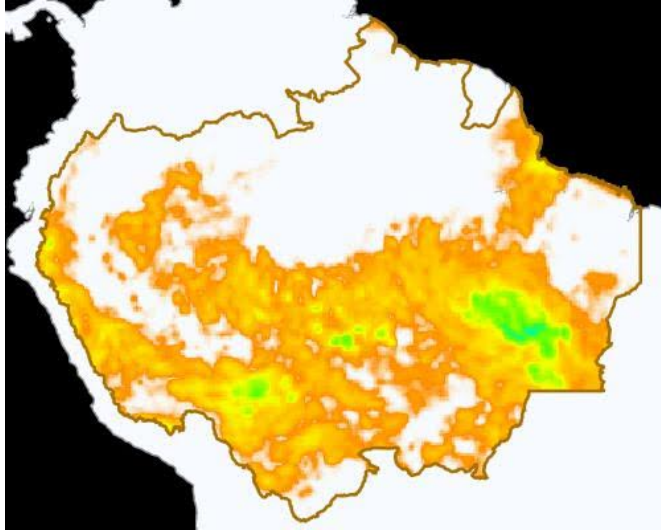

Pronósticos de Precipitación para el día 07/01/2024

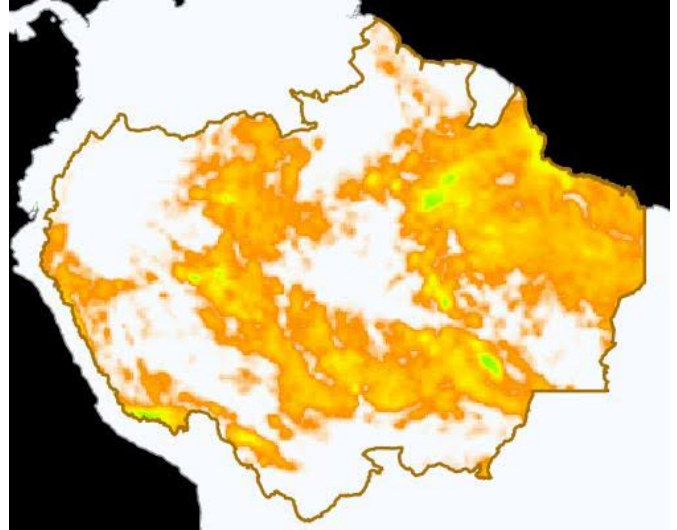

Leyenda



Temperatura Máxima

Pronósticos de Temperatura máxima con el corte amazónico, los gráficos fueron obtenidos del Portal do Programa Queimadas do INPE

Pronóstico de Temperatura Máxima del día
04/01/2024

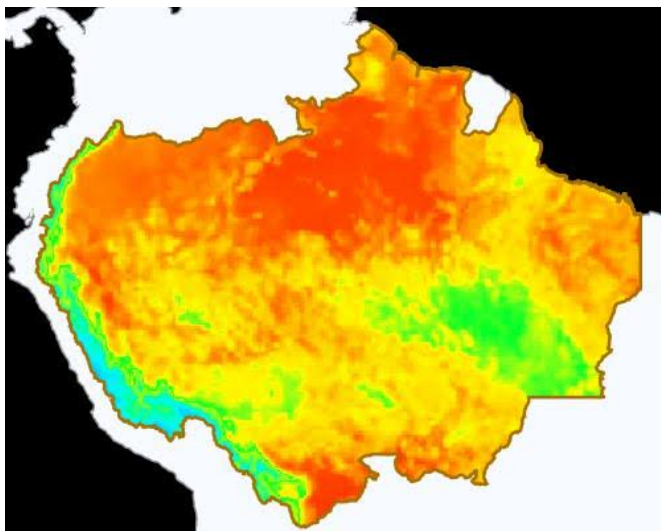

Pronóstico de Temperatura Máxima para el día
07/01/2024

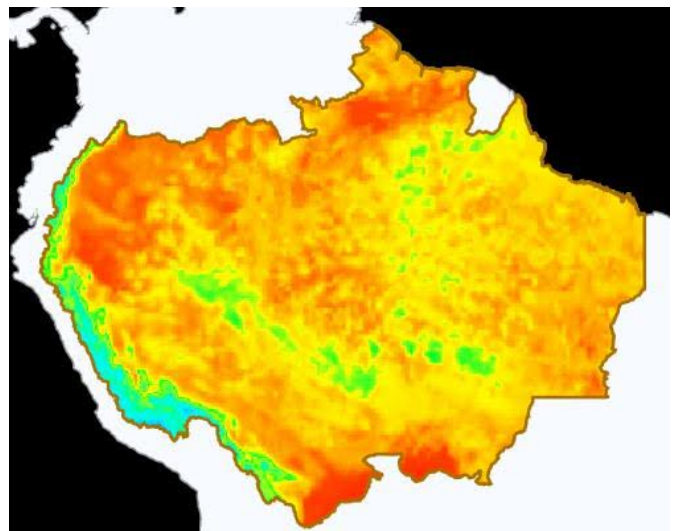

Leyenda





Eventos de Incendios Transfronterizos en los PM



Eventos de Incendios-Quemas activos cerca al límite de frontera el día 04/01/2024 (1 km de distancia)

ID del evento	Municipio	País próximo	Distancia aproximada en Km	Área afectada aprox. en hectáreas (miles)	Ver
4174332	Uiramutã - Brasil	Guyana	0.2	1.3	Ver
4174266	Upper Demerara Berbice - Guyana	Brasil	0.16	1.62	Ver

Eventos de Incendios-Quemas activos sobre el límite de frontera el día 04/01/2024

ID del evento	Municipio	País frontera	Distancia aproximada en Km	Área afectada aprox. en hectáreas (miles)	Ver
---	---	---	---	---	Ver



Clipping de Incendios



Resumen de reportes periodísticos de distintos medios de prensa de los Países Miembros

BRASIL

- Sobreviviente de massacres, povo indígena juma, do Amazonas, agora enfrenta mudanças climáticas. - Fuente: Folha de S.Paulo ([ver](#))

[VER DASHBOARD DE INCENDIOS DEL ORA](#)

