



MdE MIF



Memorando de Entendimiento de Cooperación y Asistencia Mutua para el Manejo Integral del Fuego entre los PM de la OTCA



Actualizado al **04/02/2024**, **23:01** hora estándar de Brasilia

- Número de eventos de Incendios-Quemas Activos en la Amazonía: **279**
- Hectáreas (miles) afectadas por eventos de Incendios-Quemas Activos en la Amazonía: **916.67**

Fuente de Datos:

- Centro Gestor e Operacional do Sistema de Proteção da Amazônia (CENSIPAM) 
- Instituto Nacional de Pesquisas Espaciales de Brasil (INPE) 
- Administración Nacional de Aeronáutica y el Espacio (NASA)  , a través de sus satélites:
 - AQUA y TERRA con sus sensores MODIS C6 (1 km por pixel).
 - S-NPP con sus sensores VIIRS (375 metros por pixel).
 - NOAA-20 con sus sensores VIIRS (375 metros por pixel).

Elaboración: ORA / OTCA 2024

¿Qué es un evento de incendio?

Un "evento de incendio" se define como un 'geo-objeto' formado por el agrupamiento de focos de calor, a partir de las detecciones de los satélites en órbita polar. **Fuente** : [Painel do Fogo - FAQ CENSIPAM](#)



De acuerdo a los datos del "Panel del Fuego" facilitados por CENSIPAM, el día 04 de febrero (23:01 p.m. de Brasilia), sobre el territorio de la Amazonía, se han registrado como "activos" a 279 eventos de fuego, que representa una reducción del 34.9% respecto al día anterior. Con un área proyectada o de influencia superior a 900 000 hectáreas.

De estos eventos de fuego el 45.8% están ubicados sobre territorio de Brasil, 34% sobre Bolivia, el 11.1% sobre Colombia, el 7.8% sobre Guyana y el pequeño porcentaje restante sobre Ecuador y Surinam. Así mismo sobre los territorios de Perú y Venezuela no se han registrado eventos de fuego.

Así mismo, se han identificado 05 eventos de fuego, de los cuales 04 eventos activos se encuentran próximos a líneas de frontera (hasta 1 km de distancia desde los límites territoriales hacia el interior de cada país) y 01 evento activo se encuentra sobre la línea de frontera entre los países de Brasil - Guyana.

Además, es pertinente mencionar que al menos el 1.03% de estos eventos están desplegados sobre Áreas Naturales Protegidas (ANP). A la vez, es importante indicar que aproximadamente el 11.8% de eventos de

incendio se localizan sobre Territorios Indígenas.

Eventos de Incendios-Quemas activos el día 04/02/2024

Número de eventos

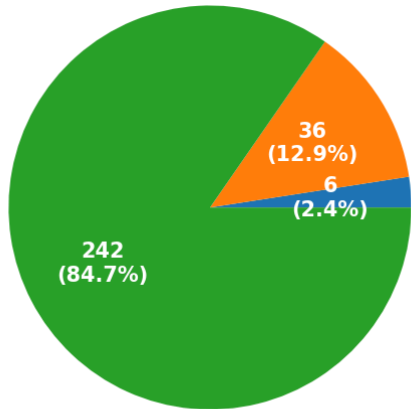

ANP Territorios Indígenas Resto

Número de hectáreas (miles) de área proyectada o de influencia

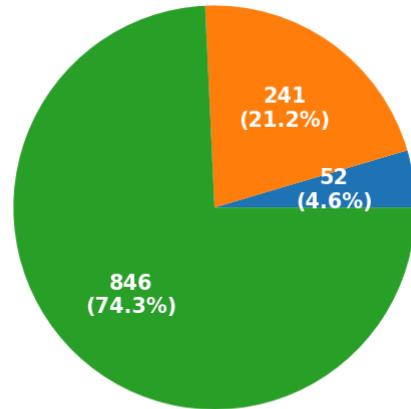

ANP Territorios Indígenas Resto

Eventos de Incendios- Quemas activos en la última semana

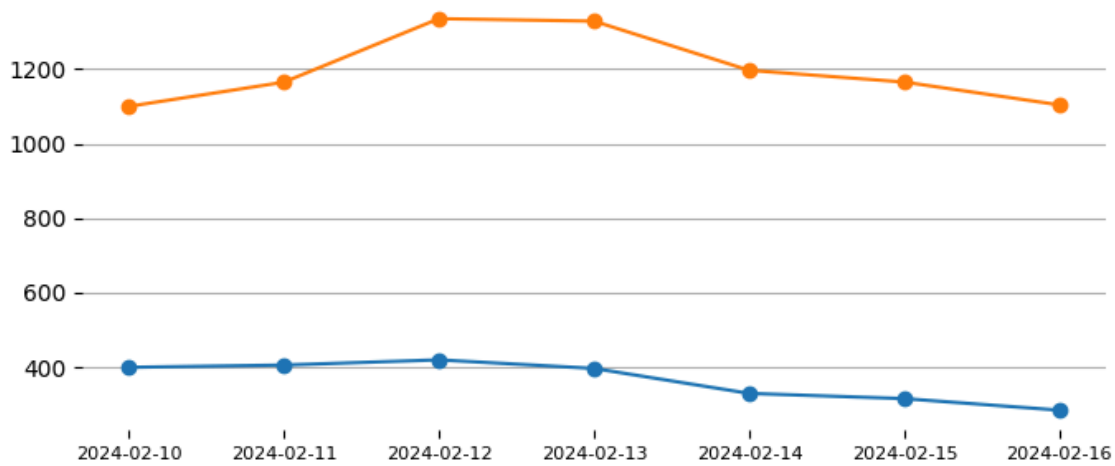

Total de eventos de Incendios-Quemas por País el día 04/02/24

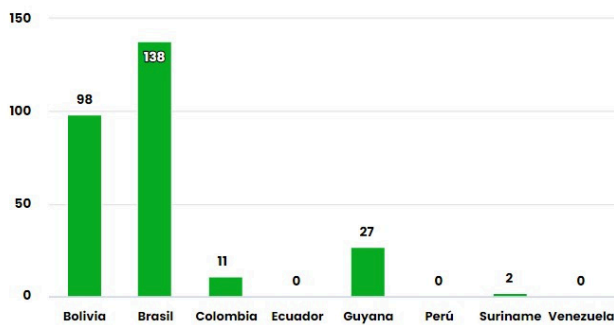

Número de hectáreas (miles) afectadas por País Miembro el día 04/02/24

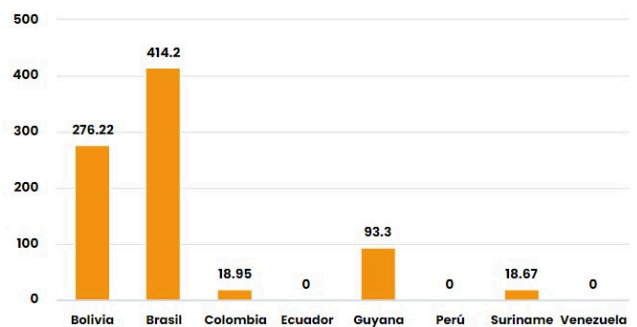

Número de nuevos eventos de Incendios-Quemas activados por País el día 04/02/24

Hectáreas (miles) de área proyectada afectadas por nuevos eventos por País el día 04/02/24

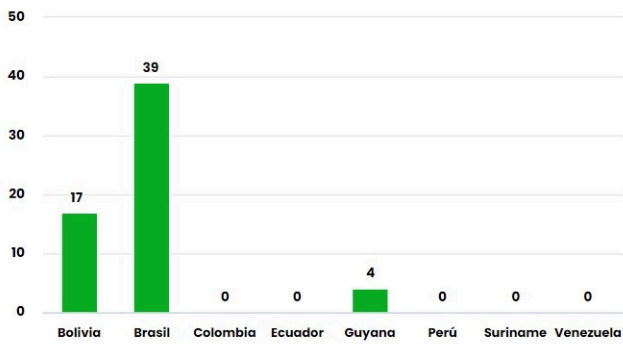

Número de eventos de Incendios-Quemas durante los últimos 12 meses

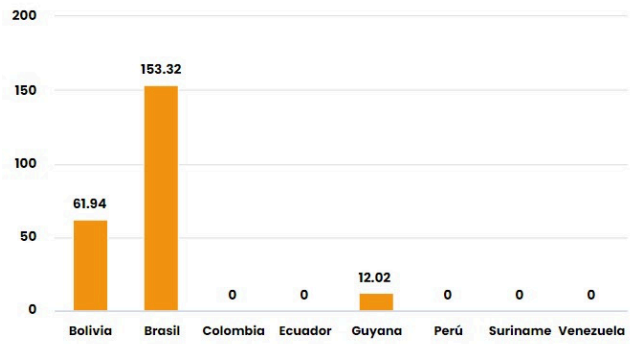

Número de eventos de Incendios-Quemas en los PM durante el mes de 2-2024

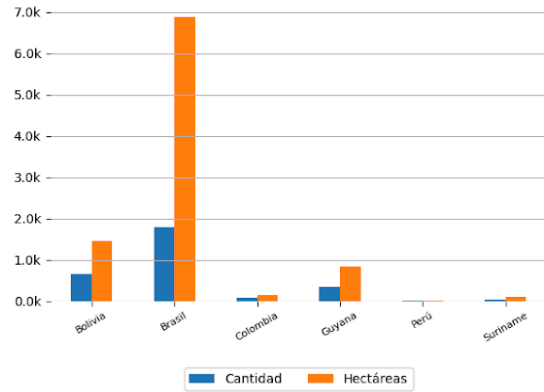
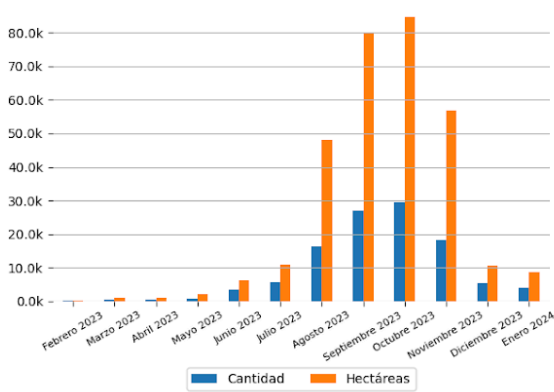

10 ÁREAS NATURALES PROTEGIDAS MÁS AFECTADAS

- Reserva Extrativista Baixo Rio Branco Jauaperi, Área De Proteção Ambiental - Baixo Rio Branco - Brasil
- Área De Proteção Ambiental De Presidente Figueiredo - Caverna Do Moroaga - Brasil
- Reserva Biológica Do Gurupi - Brasil

10 TERRITORIOS INDÍGENAS MÁS AFECTADOS

- São Marcos - RR - Brasil
- Raposa Serra do Sol - Brasil
- Raposa Serra do Sol - Brasil
- Ouro - Brasil
- Raposa Serra do Sol - Brasil
- Manoa/Pium - Brasil
- Raposa Serra do Sol - Brasil
- Yanomami - Brasil
- Raposa Serra do Sol - Brasil
- Raposa Serra do Sol - Brasil



Focos de Calor

El siguiente reporte de Focos de Calor presenta información acerca de la detección satelital de variaciones en la temperatura de la superficie terrestre en el territorio Amazónico, con alta probabilidad de corresponder a Incendios o Quemas. Estos datos son obtenidos del portal de Datos abiertos del INPE

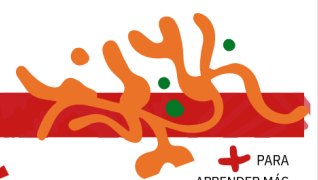
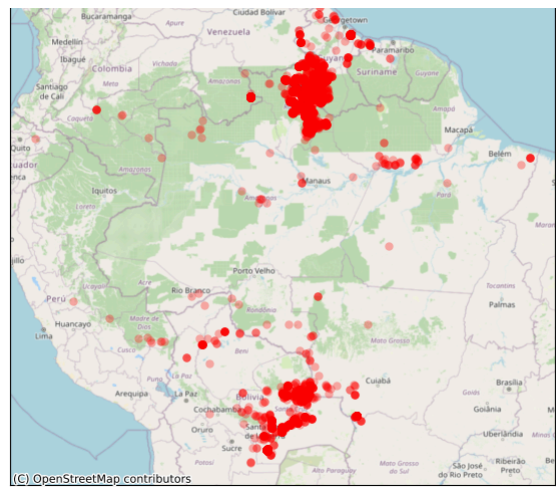
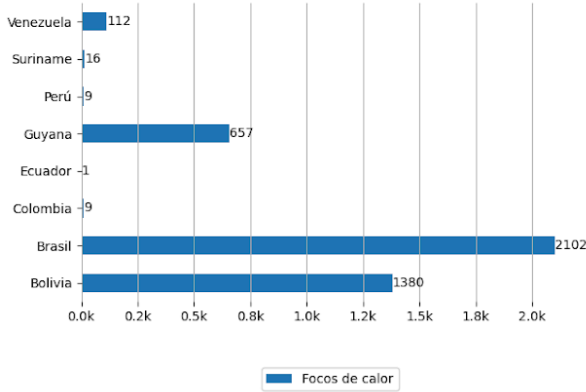

Pronósticos en la Región



Riesgo de Incendios

Pronósticos de Riesgo de Fuego con el corte amazónico, los gráficos fueron obtenidos del Portal do Programa Queimadas do INPE

Pronóstico de Riesgo de Fuego del día 05/02/2024

Pronóstico de Riesgo de Fuego para el día 08/02/2024

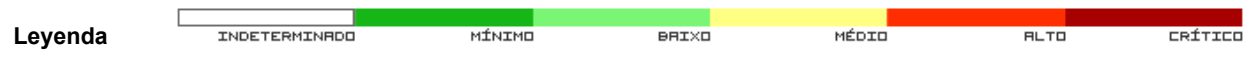
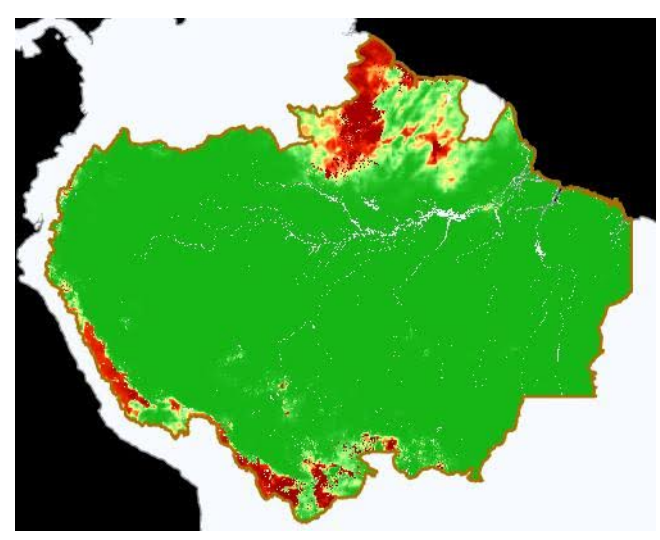
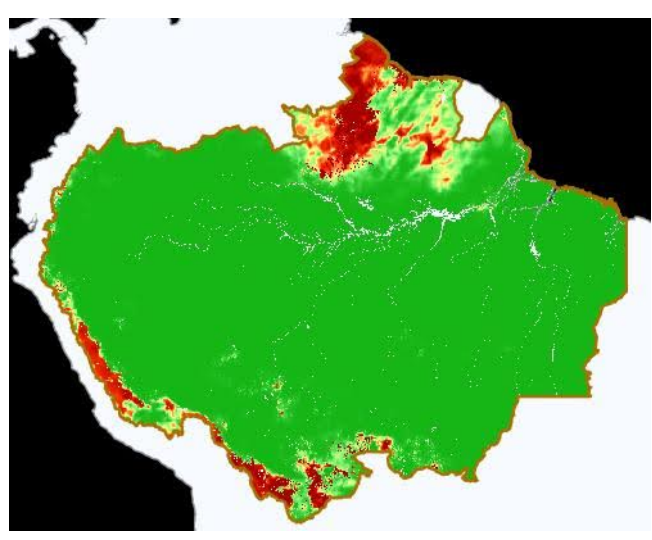

Precipitación

Pronósticos de Precipitación con el corte amazónico, los gráficos fueron obtenidos del Portal do Programa Queimadas do INPE

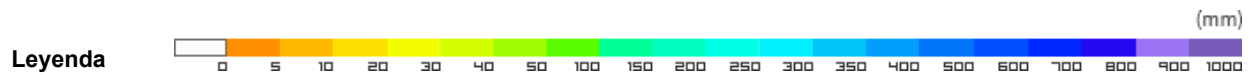
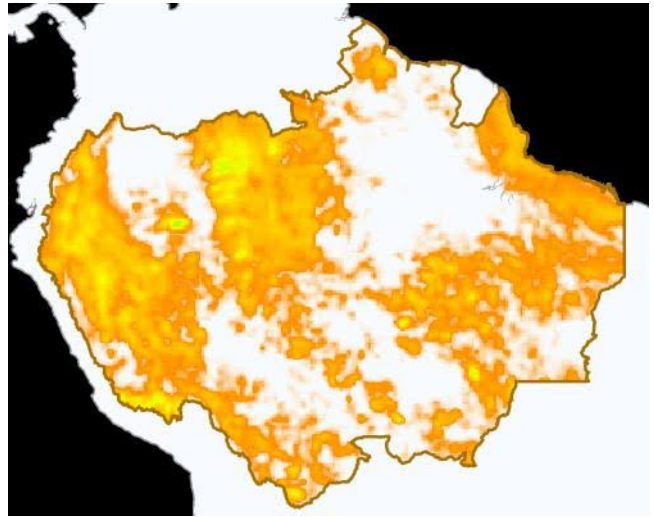
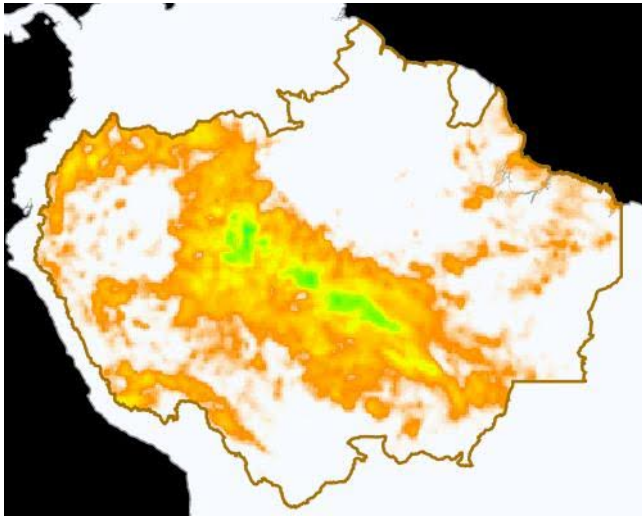

Temperatura Máxima

Pronósticos de Temperatura máxima con el corte amazónico, los gráficos fueron obtenidos del Portal do Programa Queimadas do INPE

Pronóstico de Temperatura Máxima del día
05/02/2024

Pronóstico de Temperatura Máxima para el día
08/02/2024

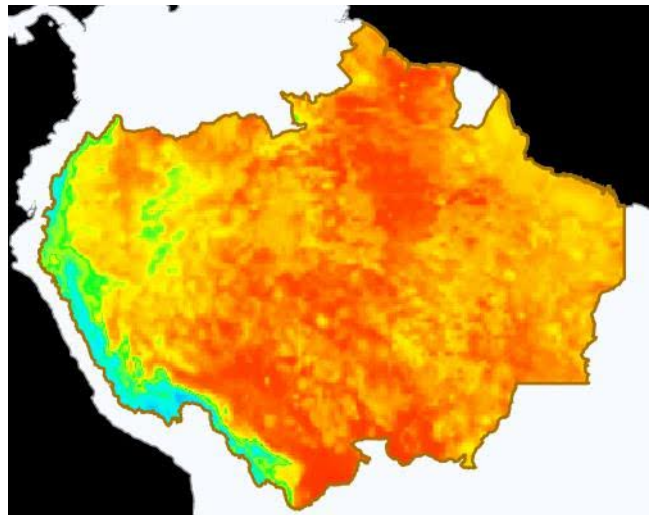
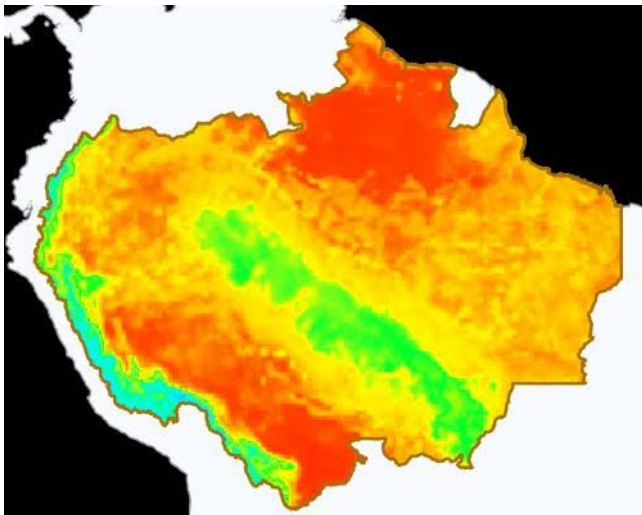

Eventos de Incendios Transfronterizos en los PM



ID del evento	Municipio	País próximo	Distancia aproximada en Km	Área afectada aprox. en hectáreas (miles)	Ver
4262447	Pacaraima - Brasil	Venezuela	0.62	1.48	Ver
4262016	Normandia - Brasil	Guyana	0.95	1.09	Ver
4260612	Bomfim - Brasil	Guyana	0.11	1.18	Ver
4263443	Bomfim - Brasil	Guyana	0.51	1.64	Ver

Eventos de Incendios-Quemas activos sobre el límite de frontera el día 04/02/2024

ID del evento	Municipio	País frontera	Distancia aproximada en Km	Área afectada aprox. en hectáreas (miles)	Ver
4260602	Bomfim - Brasil	Guyana	Sobre Frontera	7.09	Ver



Clipping de Incendios



Resumen de reportes periodísticos de distintos medios de prensa de los Países Miembros

BOLIVIA

- Bolivia recibe equipamiento brasileño para los bomberos forestales por valor de Bs 344.169. - Fuente: Agencia Boliviana de Información ([ver](#))

BRASIL

- Com incêndio extinto no Pantanal de MS, bombeiros fazem monitoramento na Serra do Amolar. - Fuente: Agência de Notícias do Governo de Mato Grosso do Sul ([ver](#))
- Bombeiros de MS combatem incêndio no Pantanal; cobertura completa aqui. - Fuente: Comunicação Governo de MS ([ver](#))

COLOMBIA

- Colombia enfrenta el mes más crítico del año por incendios y sequía. - Fuente: Noticias Senado de la República de Colombia ([ver](#))

VER DASHBOARD DE INCENDIOS DEL ORA

