





Monitoreo de Incendios y Quemas a Nivel de la Amazonía

Actualizado al **04/07/2024 , 23:01** hora estándar de Brasilia

- Número de eventos de Incendios-Quemas Activos en la Amazonía: **930**
- Hectáreas (miles) afectadas por eventos de Incendios-Quemas Activos en la Amazonía: **4590.18**

Fuente de Datos:

- Centro Gestor e Operacional do Sistema de Proteção da Amazônia (CENSIPAM) 
- Instituto Nacional de Pesquisas Espaciais de Brasil (INPE) 
- Administración Nacional de Aeronáutica y el Espacio (NASA)  , a través de sus satélites:
 - AQUA y TERRA con sus sensores MODIS C6 (1 km por pixel).
 - S-NPP con sus sensores VIIRS (375 metros por pixel).
 - NOAA-20 con sus sensores VIIRS (375 metros por pixel).

Elaboración: ORA / OTCA 2024

¿Qué es un evento de incendio?

Un "evento de incendio" se define como un 'geo-objeto' formado por el agrupamiento de focos de calor, a partir de las detecciones de los satélites en órbita polar. **Fuente :** [Painel do Fogo - FAQ CENSIPAM](#)



De acuerdo a los datos del "Panel del Fuego" facilitados por el CENSIPAM, el día 04 de julio (23:01 p.m. de Brasilia), sobre el territorio de la Amazonía, se han registrado como "activos" a 930 eventos de fuego, que representa una reducción del 11,6% respecto al día anterior. Así mismo el área proyectada o de influencia es de 4 500 000 hectáreas.

De estos eventos de fuego el 68% están ubicados sobre territorio de Brasil, el 29.5% sobre Bolivia, y el restante 2,5% sobre los territorios de Perú y Ecuador. Así mismo, no se han registrado eventos de fuego sobre los territorios de Colombia, Guyana, Surinam y Venezuela.

Así mismo, se ha identificado 07 eventos de fuego activos próximos a línea de frontera (hasta 1 km de distancia desde los límites territoriales hacia el interior de cada país), y 07 eventos activos sobre la línea de frontera, los 14 eventos de incendios tranfronterizos están localizados entre Bolivia, Brasil y Perú.



MdE MIF

Memorando de Entendimiento de Cooperación y Asistencia Mutua para el Manejo Integral del Fuego entre los PM de la OTCA



Además, es pertinente mencionar que al menos el 7% de estos eventos están desplegados sobre Áreas Naturales Protegidas (ANP). A la vez, es importante indicar que aproximadamente el 13.6% de eventos de incendio se localizan sobre Territorios Indígenas.

Eventos de Incendios-Quemas activos el día 04/07/2024

Número de eventos

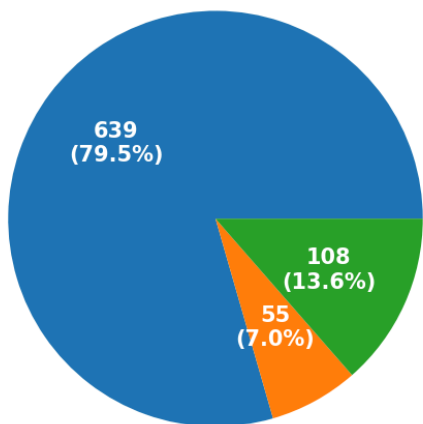

Resto ANP Territorios Indígenas

Número de hectáreas (miles) de área proyectada o de influencia

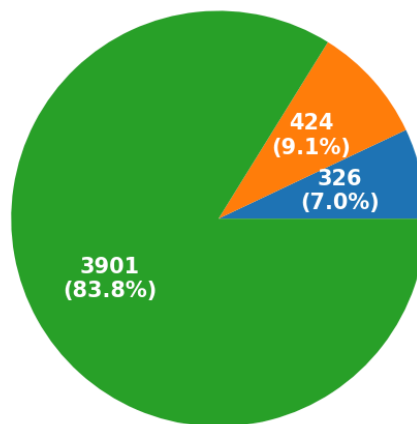

ANP Territorios Indígenas Resto

Eventos de Incendios- Quemas activos en la última semana

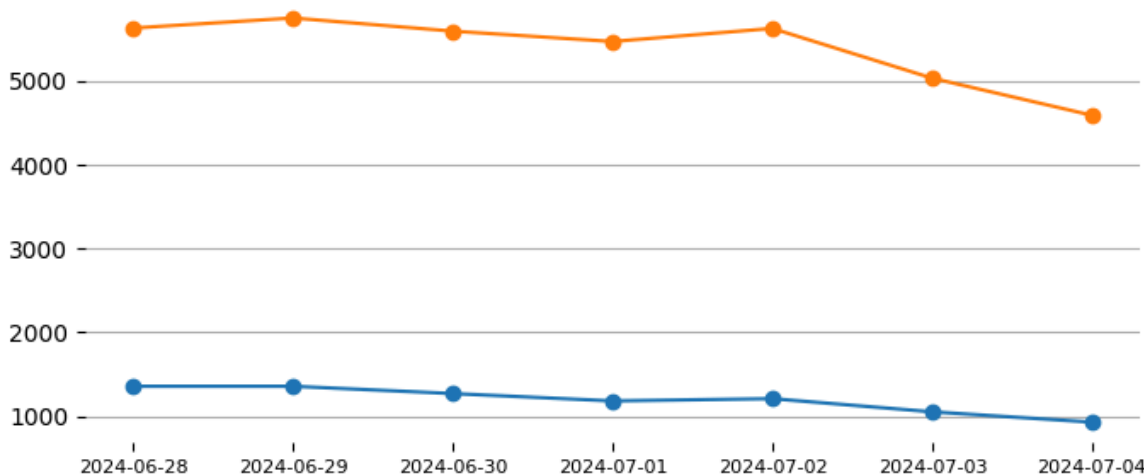

Número de Eventos de incendio-quemada y cantidad de Hectáreas afectadas por País el día: 04/07/2024

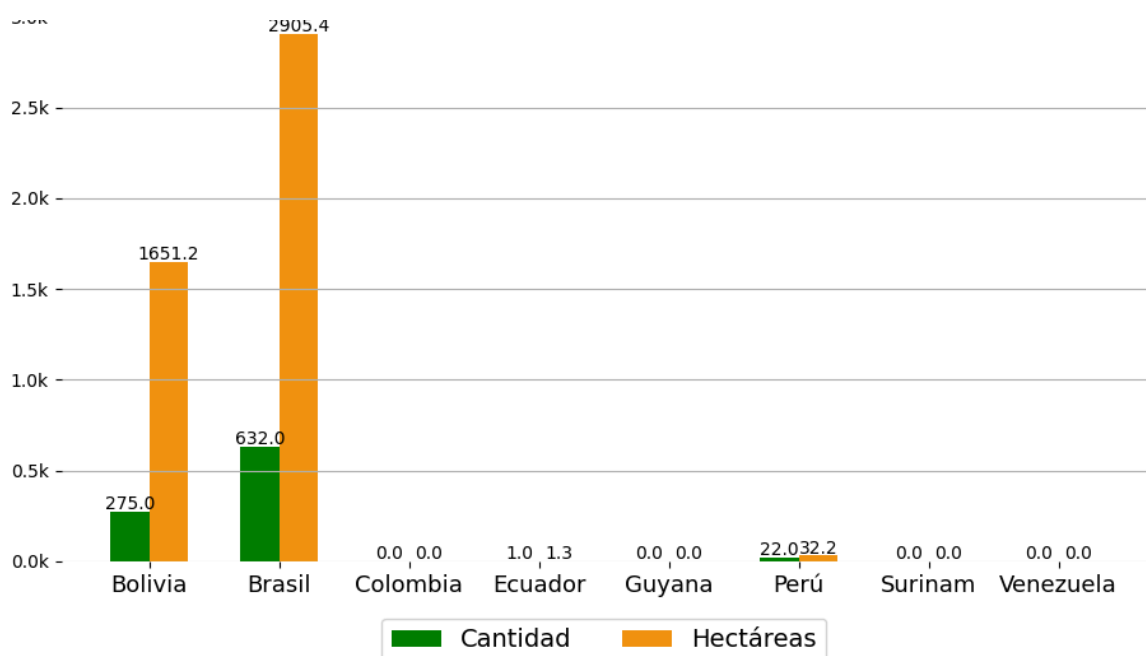

Número de nuevos eventos de Incendios-Quemas activados por País el día 04/07/24

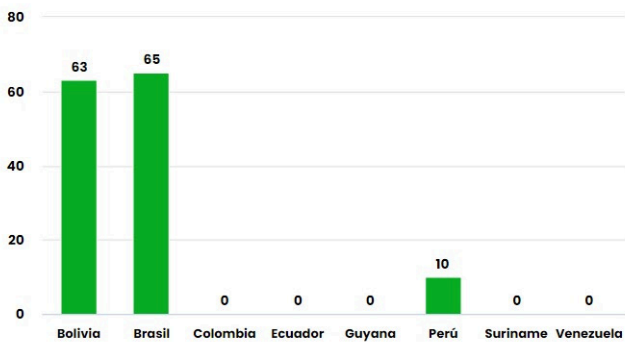

Hectáreas (miles) de área proyectada afectadas por nuevos eventos por País el día 04/07/24

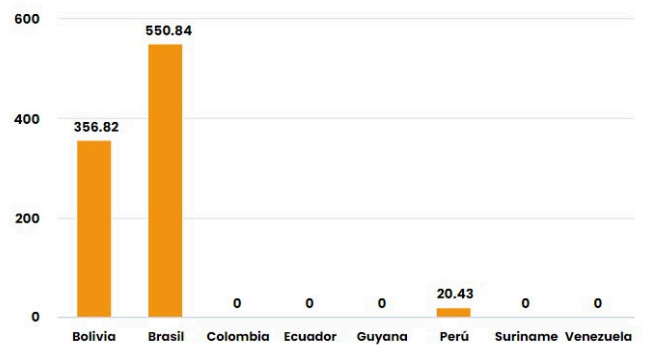

Número de eventos de Incendios-Quemas durante los últimos 12 meses

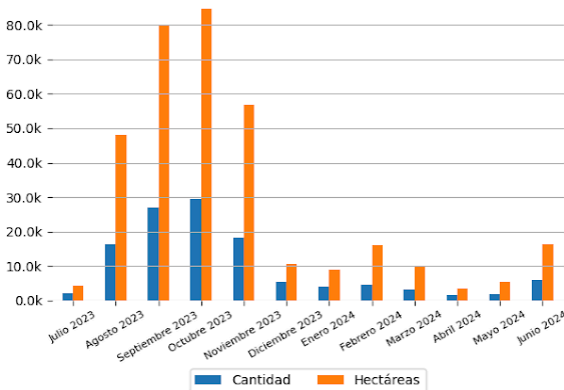

Número de eventos de Incendios-Quemas en los PM durante el mes de 7-2024

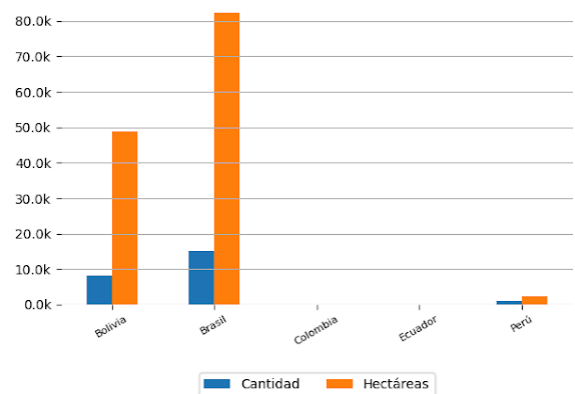

10 ÁREAS NATURALES PROTEGIDAS MÁS AFECTADAS

10 TERRITORIOS INDÍGENAS MÁS AFECTADOS



Focos de Calor

El siguiente reporte de Focos de Calor presenta información acerca de la detección satelital de variaciones en la temperatura de la superficie terrestre en el territorio Amazónico, con alta probabilidad de corresponder a Incendios o Quemas. Estos datos son obtenidos del portal de Datos abiertos del INPE

Focos de Calor por País del día 03/07/2024

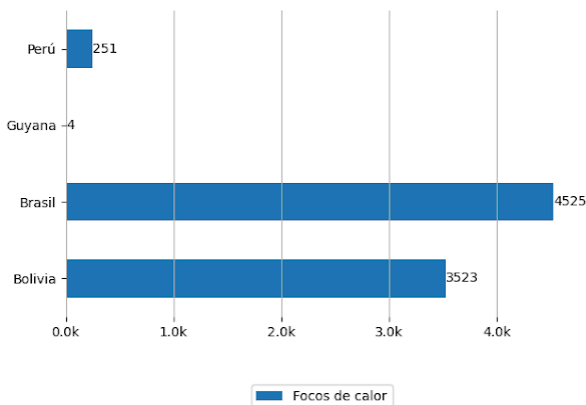

Mapa de Distribución de focos de calor detectados el día 03/07/2024

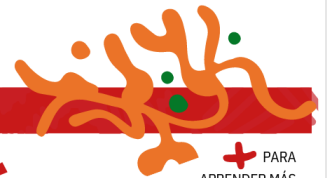
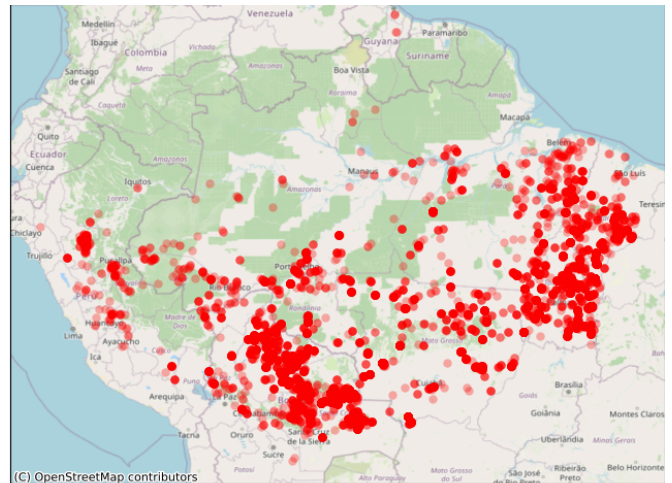

Pronósticos en la Región

+ PARA
APRENDER MÁS



Riesgo de Incendios

Pronósticos de Riesgo de Fuego con el corte amazónico, los gráficos fueron obtenidos del Portal do Programa Queimadas do INPE

Pronóstico de Riesgo de Fuego del día 04/07/2024

Pronóstico de Riesgo de Fuego para el día
07/07/2024

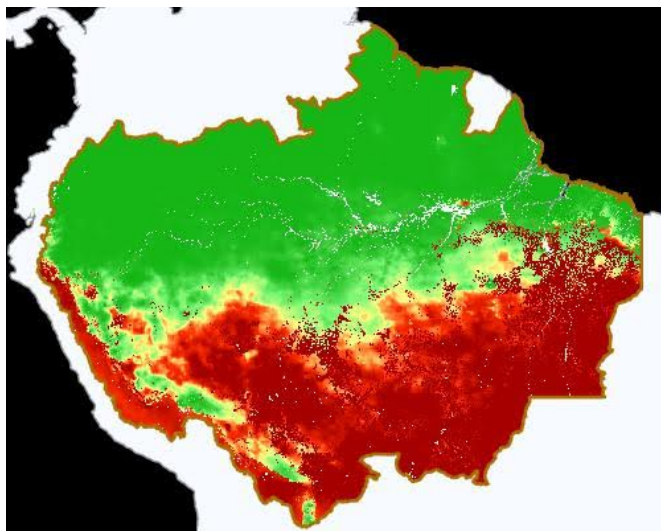
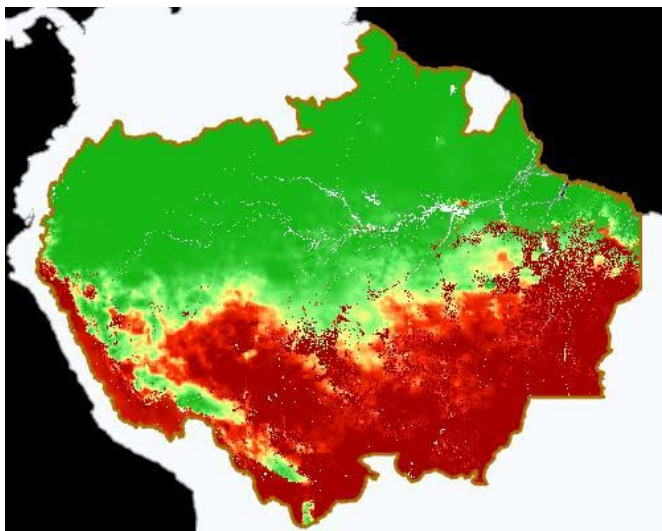

Leyenda



➤ Precipitación

Pronósticos de Precipitación con el corte amazónico, los gráficos fueron obtenidos del Portal do Programa Queimadas do INPE

Pronósticos de Precipitación del día 04/07/2024

Pronósticos de Precipitación para el día 07/07/2024

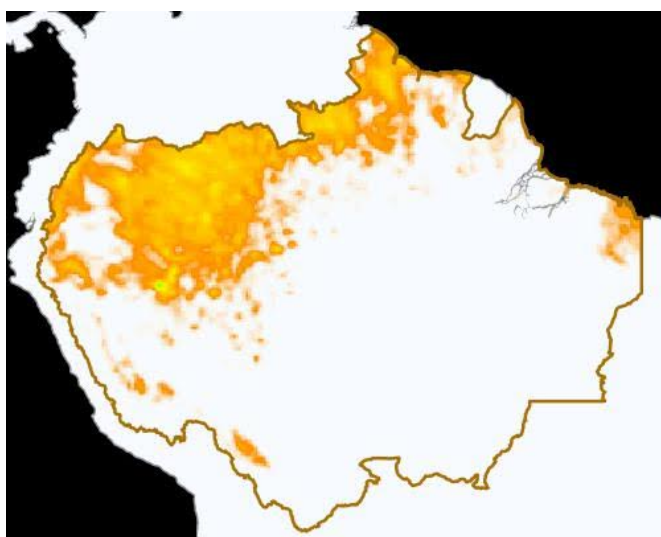
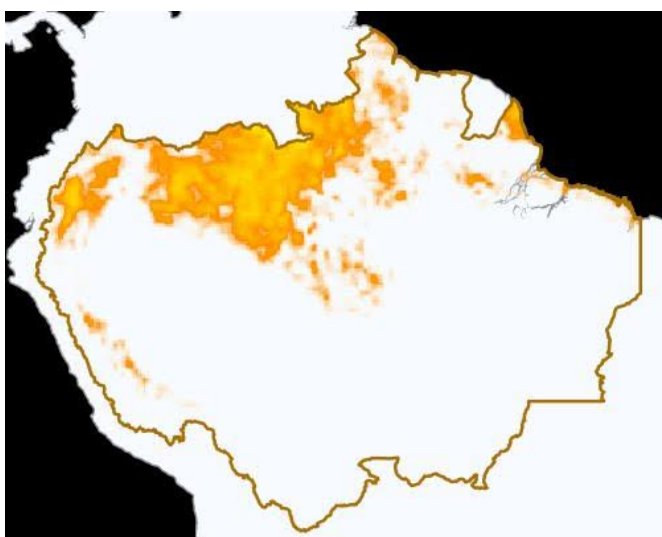

Leyenda



➤ Temperatura Máxima

Pronósticos de Temperatura máxima con el corte amazónico, los gráficos fueron obtenidos del Portal do Programa Queimadas do INPE

Pronóstico de Temperatura Máxima del día
04/07/2024

Pronóstico de Temperatura Máxima para el día
07/07/2024

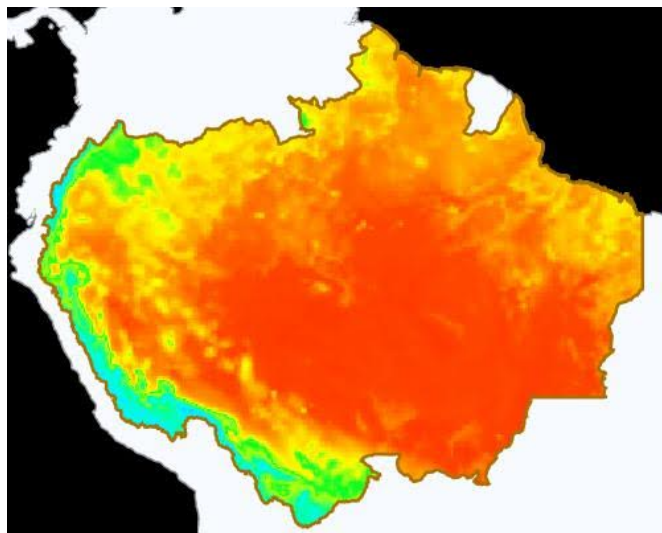
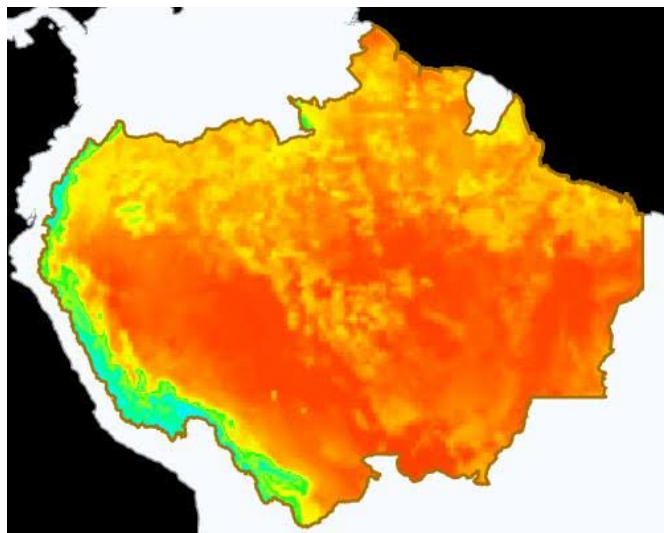

Eventos de Incendios Transfronterizos en los PM



Eventos de Incendios-Quemas activos cerca al límite de frontera el día 04/07/2024 (1 km de distancia)

ID del evento	Municipio	País próximo	Distancia aproximada en Km	Área afectada aprox. en hectáreas (miles)	Ver
---	---	---	---	---	Ver

Eventos de Incendios-Quemas activos sobre el límite de frontera el día 04/07/2024

ID del evento	Municipio	País frontera	Distancia aproximada en Km	Área afectada aprox. en hectáreas (miles)	Ver
4560448	Cáceres Brasil	Bolivia	Sobre Frontera	37.23	Ver



Clipping de Incendios



Resumen de reportes periodísticos de distintos medios de prensa de los Países Miembros

BOLIVIA

- Alertan de peligro de incendios en 42 municipios de Bolivia. -Fuente: Prensa Latina ([ver](#))

BRASIL

- Brasil arde em queimadas: fogo avança na Amazônia, Cerrado e Pantanal. -Fuente: Mais Floresta [\(ver\)](#)
- Incendios en Amazonía brasileña durante primer semestre son los peores en 20 años. - Fuente: El Espectador [\(ver\)](#)

[VER DASHBOARD DE INCENDIOS DEL ORA](#)

[VER LISTA DE BOLETINES](#)

