





Actualizado al **11/03/2024**, **23:01** hora estándar de Brasilia

- Número de eventos de Incendios-Quemas Activos en la Amazonía: **473**
- Hectáreas (miles) afectadas por eventos de Incendios-Quemas Activos en la Amazonía: **3140.93**

Fuente de Datos:

- Centro Gestor e Operacional do Sistema de Proteção da Amazônia (CENSIPAM) 
- Instituto Nacional de Pesquisas Espaciais de Brasil (INPE) 
- Administración Nacional de Aeronáutica y el Espacio (NASA)  , a través de sus satélites:
 - AQUA y TERRA con sus sensores MODIS C6 (1 km por pixel).
 - S-NPP con sus sensores VIIRS (375 metros por pixel).
 - NOAA-20 con sus sensores VIIRS (375 metros por pixel).

Elaboración: ORA / OTCA 2024

MdE MIF

Memorando de Entedimiento de Cooperación y Asistencia Mutua para el Manejo Integral del Fuego entre los PM de la OTCA



¿Qué es un evento de incendio?

Un "evento de incendio" se define como un 'geo-objeto' formado por el agrupamiento de focos de calor, a partir de las detecciones de los satélites en órbita polar. **Fuente** : [Painel do Fogo - FAQ CENSIPAM](#)



De acuerdo a los datos del "Panel del Fuego" facilitados por el CENSIPAM, el día 11 de marzo (23:01 p.m. de Brasilia), sobre el territorio de la Amazonía, se han registrado como "activos" a 473 eventos de fuego, que representa una reducción del 9.3% respecto al día anterior. Así mismo el área proyectada o de influencia es de 3 100 000 hectáreas.

De estos eventos de fuego el 56.8% están ubicados sobre territorio de Brasil, el 26% sobre Guyana, el 10.5% sobre Bolivia, el 4.4% sobre Surinam, el 1.9% sobre Colombia y el 0.21 sobre Perú, así mismo, no se han logrado registros de eventos de fuego en Ecuador y Venezuela. Es importante indicar que la mayoría de eventos de fuego se ubican al norte de la Amazonia.

Así mismo, se han identificado 05 eventos de fuego, de los cuales 02 eventos activos se encuentran próximos a líneas de frontera (hasta 1 km de distancia desde los límites territoriales hacia el interior de cada país) y 03 eventos activos se encuentra sobre la línea de frontera entre los países de Brasil y Guyana.

Además, es pertinente mencionar que al menos el 1.94% de estos eventos están desplegados sobre Áreas Naturales Protegidas (ANP). A la vez, es importante indicar que aproximadamente el 11.82% de eventos de incendio se localizan sobre Territorios Indígenas.

Número de eventos

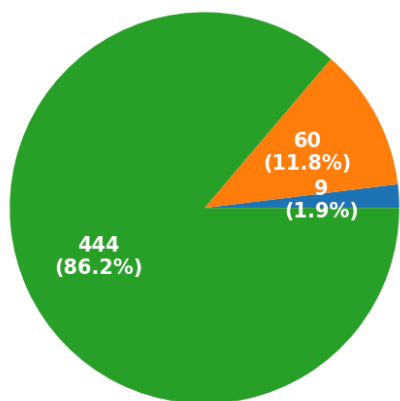

ANP Territorios Indígenas Resto

Número de hectáreas (miles) de área proyectada o de influencia

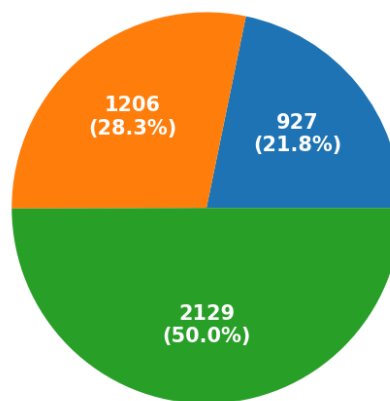

ANP Territorios Indígenas Resto

Eventos de Incendios- Quemas activos en la última semana

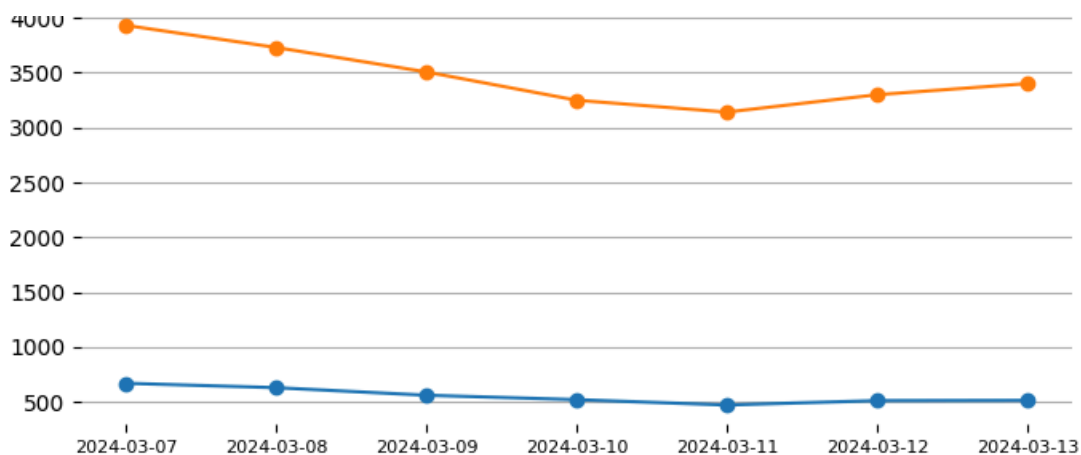

Total de eventos de Incendios-Quemas por País el día 11/03/24

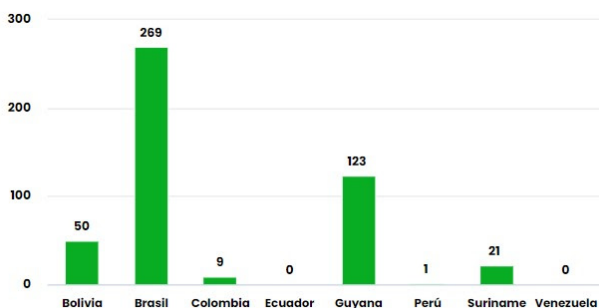

Número de hectáreas (miles) afectadas por País Miembro el día 11/03/24

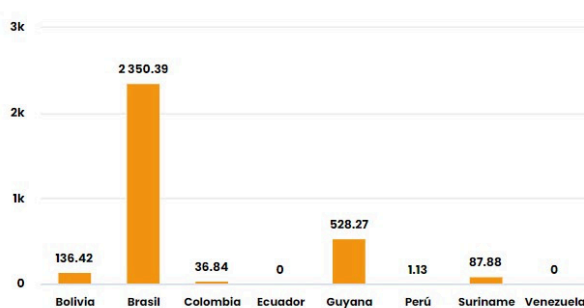

Número de nuevos eventos de Incendios-Quemas activados por País el día 11/03/24

Hectáreas (miles) de área proyectada afectadas por nuevos eventos por País el día 11/03/24

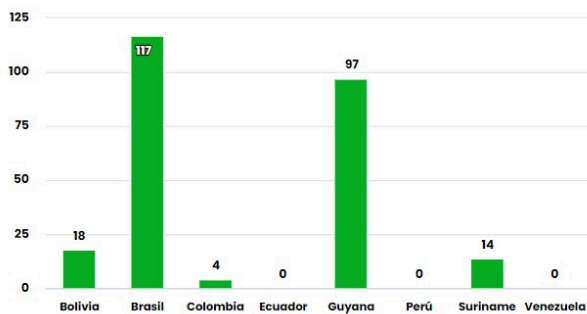

Número de eventos de Incendios-Quemas durante los últimos 12 meses

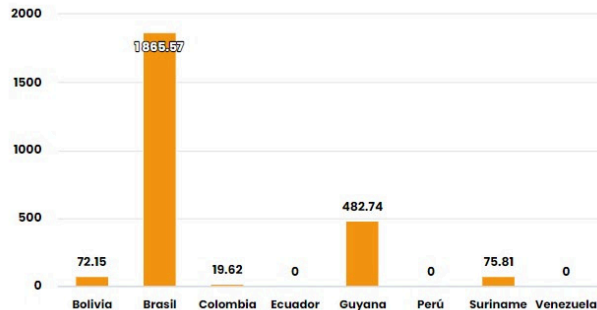

Número de eventos de Incendios-Quemas en los PM durante el mes de 3-2024

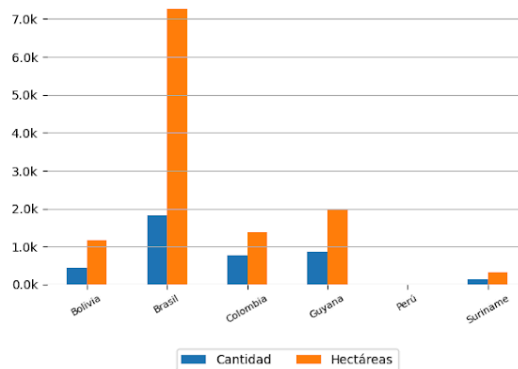
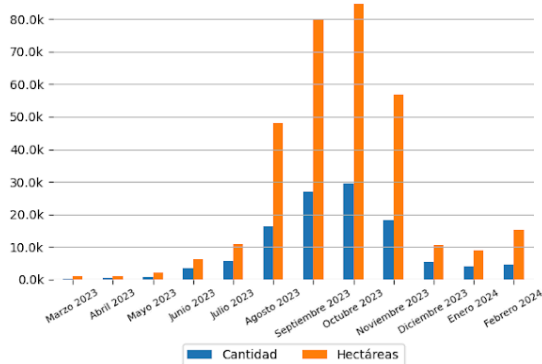

10 ÁREAS NATURALES PROTEGIDAS MÁS AFECTADAS

- Floresta Nacional De Roraima - Brasil
- Floresta Nacional De Roraima - Brasil
- Floresta Nacional De Anauá - Brasil
- Parque Nacional Viruá - Brasil

10 TERRITORIOS INDÍGENAS MÁS AFECTADOS

- Yanomami - Brasil
- Raposa Serra do Sol - Guyana
- Malacacheta - Brasil
- Raposa Serra do Sol - Brasil
- Raposa Serra do Sol - Brasil
- Raposa Serra do Sol - Brasil
- Serra da Moça - Brasil
- Yanomami - Brasil
- Raposa Serra do Sol - Brasil
- Raposa Serra do Sol - Brasil



Focos de Calor

El siguiente reporte de Focos de Calor presenta información acerca de la detección satelital de variaciones en la temperatura de la superficie terrestre en el territorio Amazónico, con alta probabilidad de corresponder a Incendios o Quemas. Estos datos son obtenidos del portal de Datos abiertos del INPE

Focos de Calor por País del día 10/03/2024

Mapa de Distribución de focos de calor detectados el día 10/03/2024

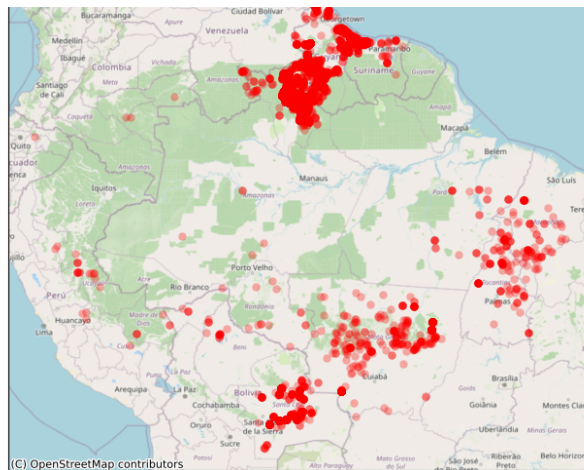
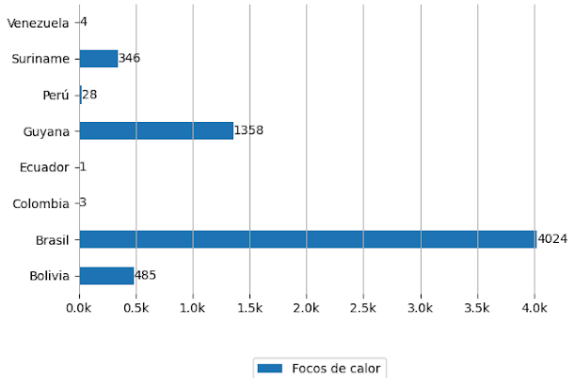

Pronósticos en la Región



PARA APRENDER MÁS



Riesgo de Incendios

Pronósticos de Riesgo de Fuego con el corte amazónico, los gráficos fueron obtenidos del Portal do Programa Queimadas do INPE

Pronóstico de Riesgo de Fuego del día 11/03/2024

Pronóstico de Riesgo de Fuego para el día 14/03/2024

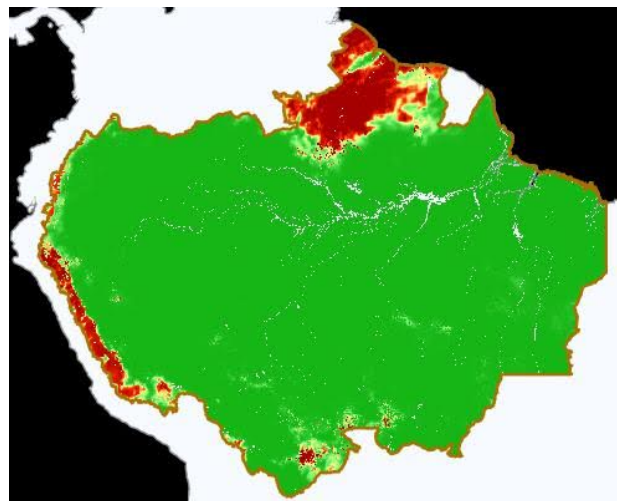
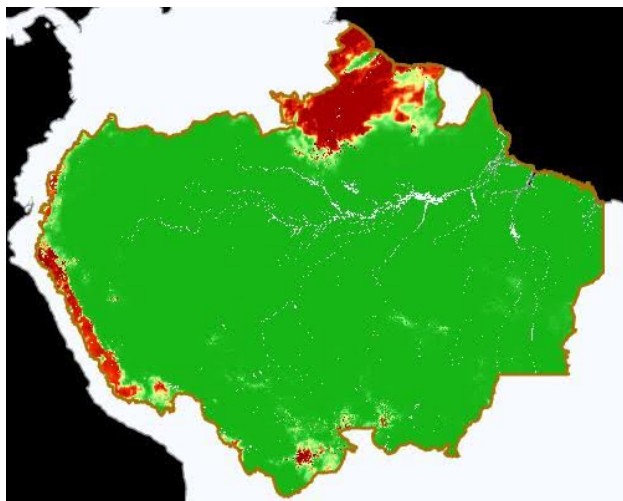

Leyenda



Precipitación

Pronósticos de Precipitación con el corte amazónico, los gráficos fueron obtenidos del Portal do Programa Queimadas do INPE

Pronósticos de Precipitación del día 11/03/2024

Pronósticos de Precipitación para el día 14/03/2024

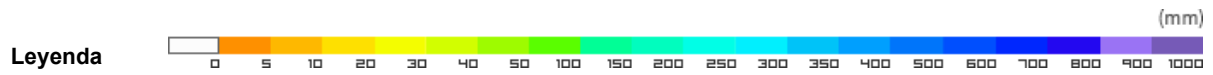
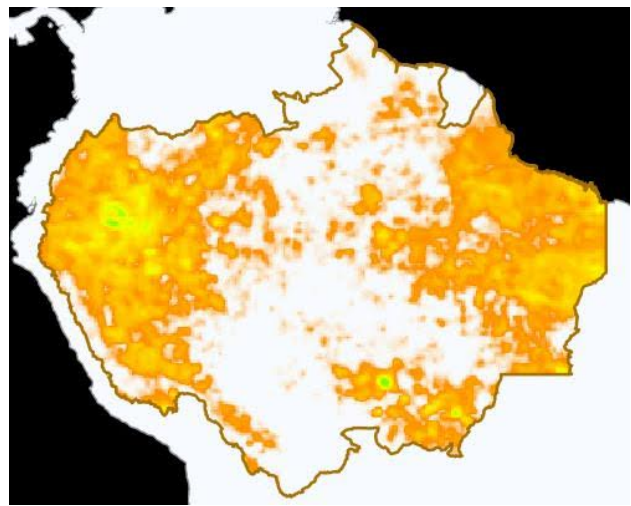
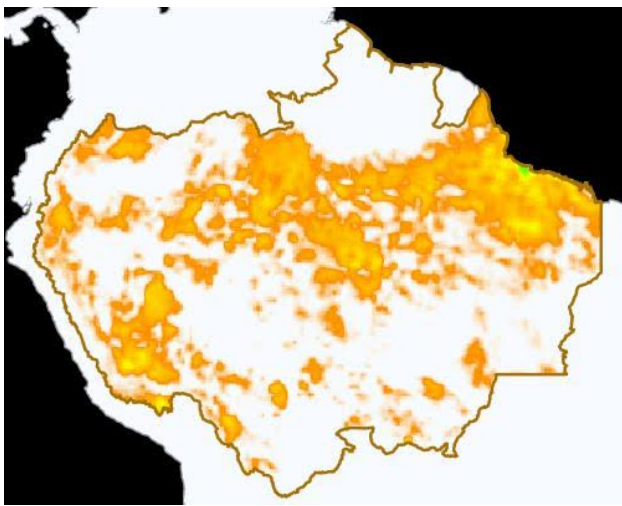

Temperatura Máxima

Pronósticos de Temperatura máxima con el corte amazónico, los gráficos fueron obtenidos del Portal do Programa Queimadas do INPE

Pronóstico de Temperatura Máxima del día
11/03/2024

Pronóstico de Temperatura Máxima para el día
14/03/2024

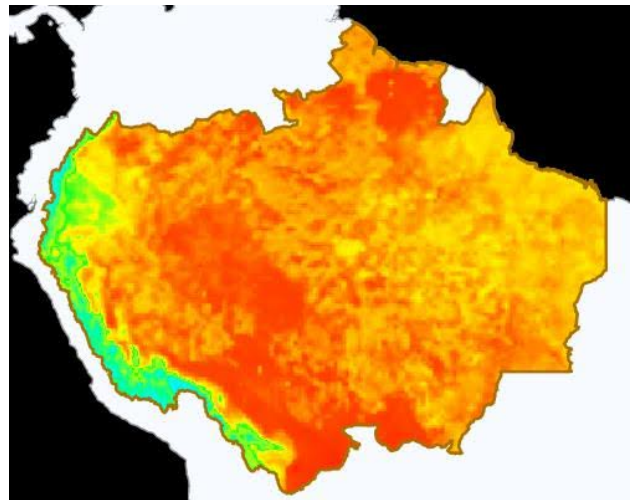
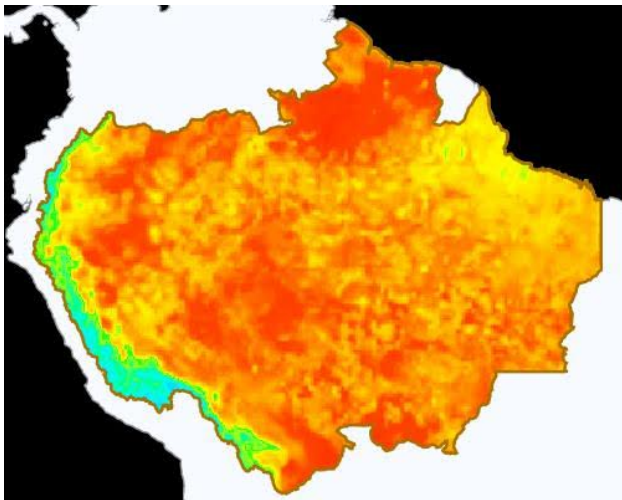

Eventos de Incendios Transfronterizos en los PM



Eventos de Incendios-Quemas activos cerca al límite de frontera el día 11/03/2024 (1 km de distancia)

ID del evento	Municipio	País próximo	Distancia aproximada en Km	Área afectada aprox. en hectáreas (miles)	Ver
---------------	-----------	--------------	----------------------------	---	-----

4352055	Bonfim Brasil	-	Guyana	0.13	2.79	Ver
4361874	Bonfim Brasil	-	Guyana	0.16	1.6	Ver

Eventos de Incendios-Quemas activos sobre el límite de frontera el día 11/03/2024

ID del evento	Municipio	País frontera	Distancia aproximada en Km	Área afectada aprox. en hectáreas (miles)	Ver
4342178	Bonfim - Brasil	Guyana	Sobre Frontera	3.44	Ver
4360273	Potaro Siparuni - Guyana	Brasil	Sobre Frontera	2.53	Ver
4362127	Upper Takutu Upper Essequibo - Guyana	Brasil	Sobre Frontera	1.09	Ver



Clipping de Incendios



Resumen de reportes periodísticos de distintos medios de prensa de los Países Miembros

BRASIL

- Número de incêndios florestais em Roraima em 2024 já é maior do que todo o ano passado. - Fuente: Globo Play Jornal hoje ([ver](#))
- Mato Grosso do Sul se prepara para enfrentar incêndios florestais no Pantanal em 2024. - Fuente: Jornal O-Sul-Mato-Grossense ([ver](#))
- Indígena que fazia manejo tradicional do fogo é preso por incêndio criminoso em Roraima. - Fuente: Brasil de Fato ([ver](#))
- Roraima em chamas: entenda a razão do estado estar passando por recordes de queimadas. - Fuente: Brasil Amazônia Agora ([ver](#))

COLOMBIA

- Levantan alerta por mala calidad del aire en el suroccidente de Bogotá. - Fuente: infobae ([ver](#))
- Así fue el incendio que consumió al menos cinco viviendas en el norte de Cali: doce familias damnificadas. - Fuente: infobae ([ver](#))
- Grave incendio en Corrales no ha podido ser controlado: Llamas superan 10 metros de altura. - Fuente: Noticias Caracol ([ver](#))
- “El cambio del clima es imparable y va a darse sí o sí” | ENTREVISTA. - Fuente: Mongabay ([ver](#))
- Nueva quema forestal alerta a los habitantes del suroccidente de Bogotá. - Fuente: infobae ([ver](#))
- Voraz incendio ha consumido cerca de 100 hectáreas de vegetación en Corrales, Boyacá. - Fuente: Noticias Caracol ([ver](#))

VER DASHBOARD DE INCENDIOS DEL ORA