



ORA
OBSERVATORIO REGIONAL AMAZÓNICO



OTCA
Organización del Tratado
de Cooperación Amazónica

Monitoreo de Incendios y Quemadas a Nivel de la Amazonía

Actualizado al **11/11/2024**, **23:05** hora estándar de Brasilia

- Número de eventos de Incendios-Quemadas Activos en la Amazonía: **3734**
- Hectáreas (miles) afectadas por eventos de Incendios-Quemadas Activos en la Amazonía: **59 313.78**

Fuente de Datos:

- Centro Gestor e Operacional do Sistema de Proteção da Amazônia (CENSIPAM) 
- Instituto Nacional de Pesquisas Espaciales de Brasil (INPE) 
- Administración Nacional de Aeronáutica y el Espacio (NASA)  , a través de sus satélites:
 - AQUA y TERRA con sus sensores MODIS C6 (1 km por pixel).
 - S-NPP con sus sensores VIIRS (375 metros por pixel).
 - NOAA-20 con sus sensores VIIRS (375 metros por pixel).

Elaboración: ORA / OTCA 2024

¿Qué es un evento de incendio?

Un "evento de incendio" se define como un 'geo-objeto' formado por el agrupamiento de focos de calor, a partir de las detecciones de los satélites en órbita polar. **Fuente:** [Painel do Fogo - FAQ CENSIPAM](#)



De acuerdo a los datos del "Panel del Fuego" facilitados por el CENSIPAM, el día 11 de noviembre (23:01 p.m. de Brasilia), sobre el territorio de la Amazonía, se han registrado como "activos" a 3734 eventos de fuego, que representa un incremento del 10,1% respecto al día anterior. Así mismo el área proyectada o de influencia es de 59 000 000 hectáreas.

De estos eventos de fuego el 85,4% están ubicados sobre el territorio de Brasil, el 8,3% sobre Bolivia, el 2,5% sobre Guyana, el 2,4% sobre Perú y el restante 1,4% sobre los territorios de Colombia, Ecuador y Surinam. Así mismo, no se han registrado incendios sobre el territorio de Venezuela.

Así mismo, se ha identificado 09 eventos de fuego activos próximos a línea de frontera (hasta 1 km de distancia desde los límites territoriales hacia el interior de cada país), y 05 eventos activos sobre la línea de frontera, los 14 eventos de incendios tranfronterizos están localizados entre los 8 países amazónicos.

Además, es pertinente mencionar que al menos el 8.9% de estos eventos están desplegados sobre Áreas Naturales Protegidas (ANP). A la vez, es importante indicar que aproximadamente el 5.9% de eventos de

MEMORANDO DE ENTENDIMIENTO
DE COOPERACIÓN Y ASISTENCIA MUTUA
PARA EL MANEJO INTEGRAL DEL FUEGO
ENTRE LOS PAISES MIEMBROS DE LA OTCA

MEMORANDUM OF UNDERSTANDING
OF COOPERATION AND MUTUAL ASSISTANCE
FOR THE INTEGRAL MANAGEMENT OF
FIRE AMONG ACTO MEMBER
COUNTRIES

MEMORANDUM OF UNDERSTANDING
OF COOPERATION AND MUTUAL ASSISTANCE
FOR THE INTEGRAL MANAGEMENT OF
FIRE AMONG ACTO MEMBER
COUNTRIES

MdE MIF

Memorando de
Entendimiento de
Cooperación y
Asistencia Mutua
para el Manejo
Integral del Fuego
entre los
PM de la OTCA



incendio se localizan sobre Territorios Indígenas.

Eventos de Incendios-Quemas activos el día 11/11/2024

Número de eventos

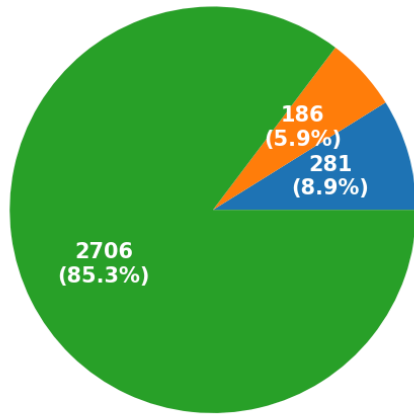

ANP Territorios Indígenas Resto

Número de hectáreas (miles) de área proyectada o de influencia

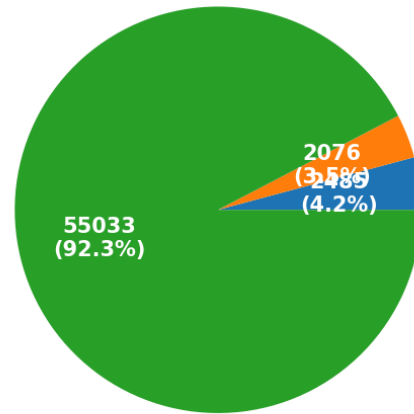

ANP Territorios Indígenas Resto

Eventos de Incendios- Quemas activos en la última semana

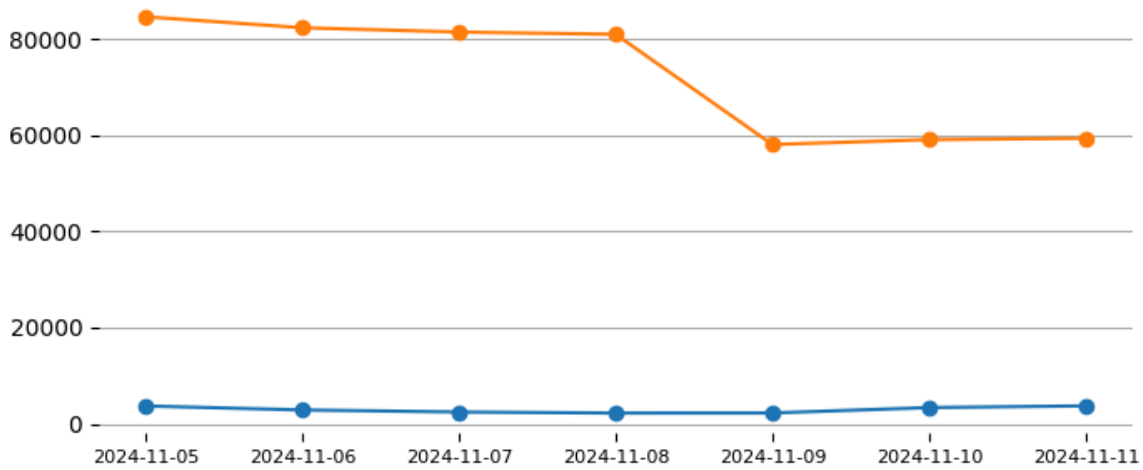

Número de Eventos de incendio-quemada y cantidad de Hectáreas afectadas por País el día: 11/11/2024

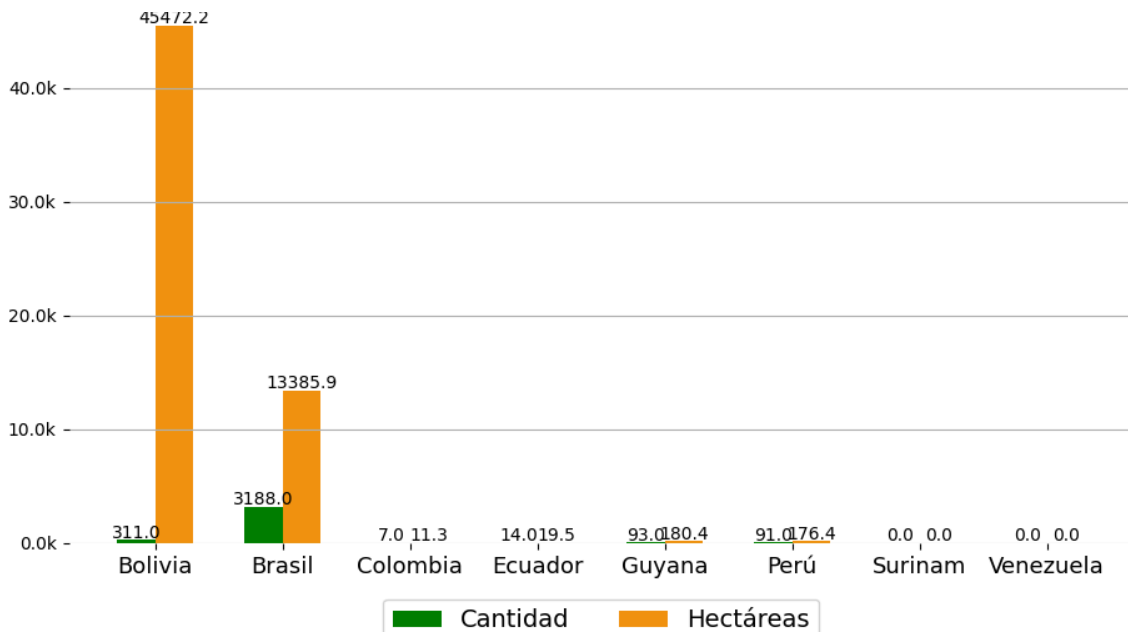

Número de nuevos eventos de Incendios-Quemas activados por País el día 11/11/24

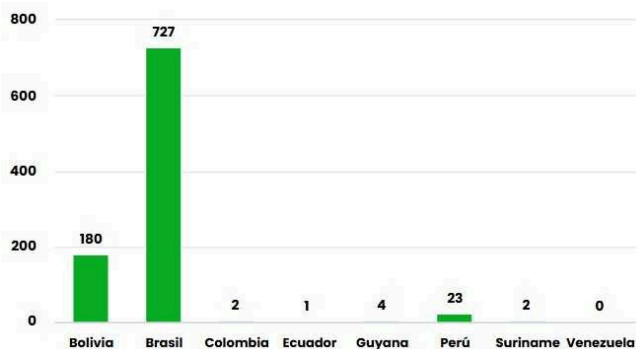

Hectáreas (miles) de área proyectada afectadas por nuevos eventos por País el día 11/11/24



Número de eventos de Incendios-Quemas durante los últimos 12 meses

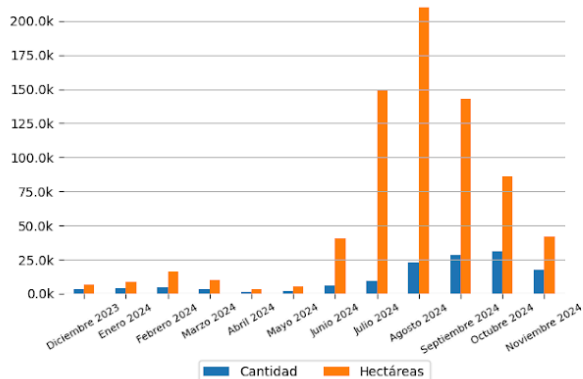

Número de eventos de Incendios-Quemas en los PM durante el mes de 11-2024

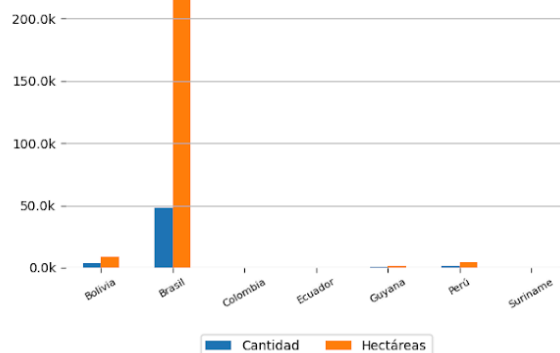

10 ÁREAS NATURALES PROTEGIDAS MÁS AFECTADAS

- Estação Ecológica De Taiamã - Brasil
- Reserva Biológica Do Gurupi - Brasil
- Reserva Extrativista Renascer - Brasil
- Reserva Extrativista Verde Para Sempre - Brasil
- Floresta Estadual Do Paru - Brasil
- Parque Nacional Do Pantanal Matogrossense - Brasil
- Parque Nacional Do Pantanal Matogrossense - Brasil
- Reserva Extrativista Rio Cajari - Brasil
- Área De Proteção Ambiental Do Arquipélago Do Marajó - Brasil
- Reserva Extrativista Verde Para Sempre, Reserva Extrativista Renascer - Brasil

10 TERRITORIOS INDÍGENAS MÁS AFECTADOS

- Alto Rio Guamá - Brasil
- Caru - Brasil
- Alto Rio Guamá - Brasil
- Anambé - Brasil
- Anambé - Brasil
- Anambé - Brasil
- Anambé - Brasil
- Alto Rio Guamá - Brasil
- Alto Rio Guamá - Brasil
- Alto Turiaçu - Brasil



Focos de Calor

El siguiente reporte de Focos de Calor presenta información acerca de la detección satelital de variaciones en la temperatura de la superficie terrestre en el territorio Amazónico, con alta probabilidad de corresponder a Incendios o Quemadas. Estos datos son obtenidos del portal de Datos abiertos del INPE

Focos de Calor por País del día 10/11/2024

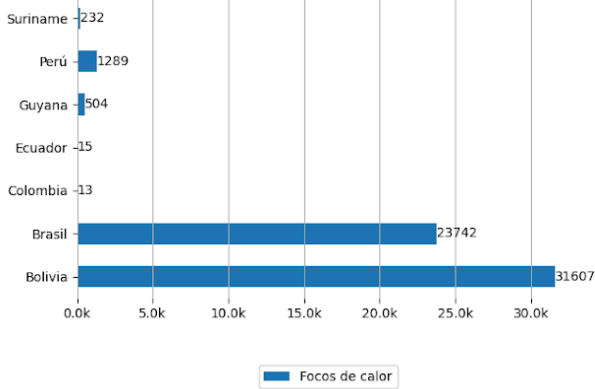

Mapa de Distribución de focos de calor detectados el día 10/11/2024

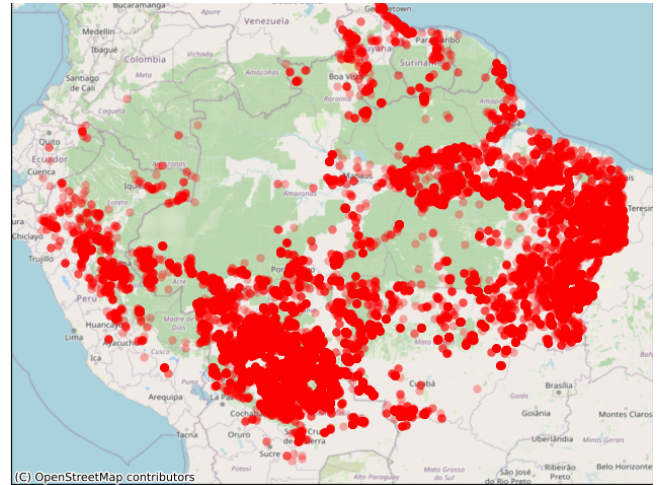

Pronósticos en la Región

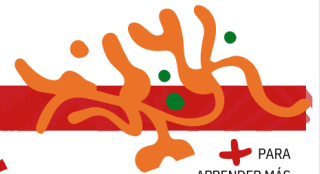

Riesgo de Incendios

Pronósticos de Riesgo de Fuego con el corte amazónico, los gráficos fueron obtenidos del Portal do Programa Queimadas do INPE

Pronóstico de Riesgo de Fuego del día 11/11/2024

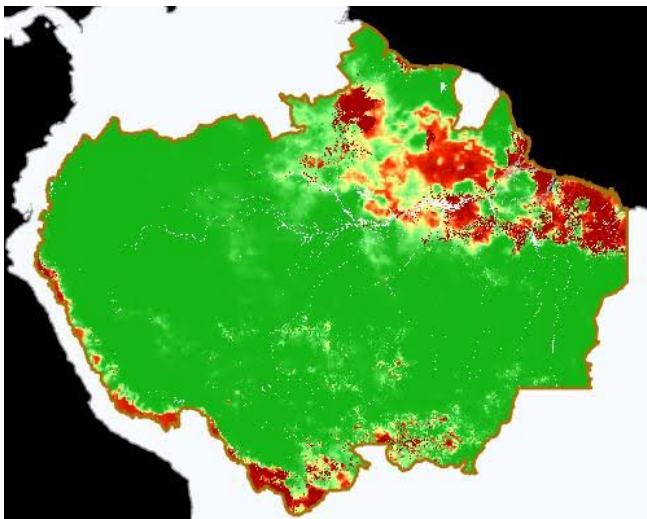

Pronóstico de Riesgo de Fuego para el día 14/11/2024

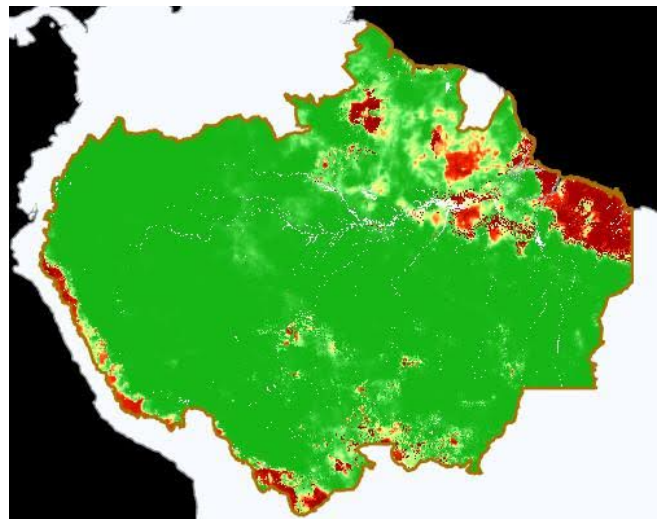

Leyenda



Precipitación

Pronósticos de Precipitación con el corte amazónico, los gráficos fueron obtenidos del Portal do Programa Queimadas do INPE

Pronósticos de Precipitación del día 11/11/2024

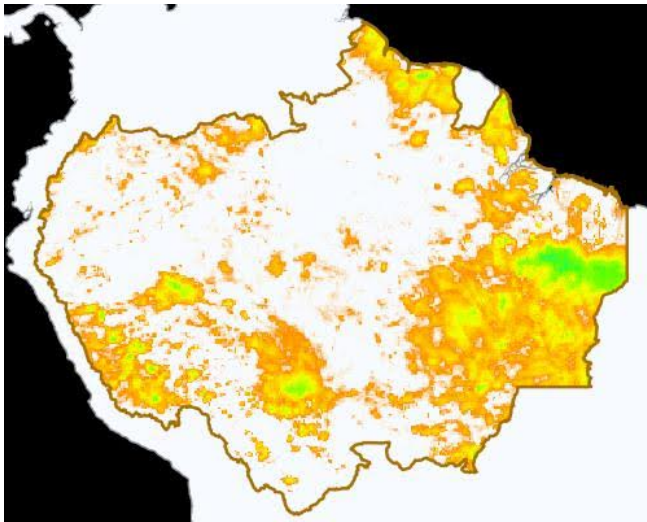

Pronósticos de Precipitación para el día 14/11/2024

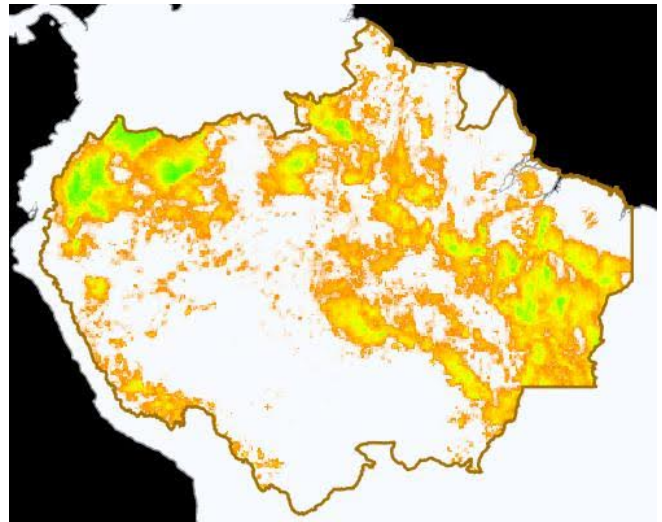

Leyenda

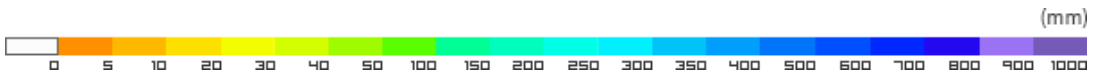

Temperatura Máxima

Pronósticos de Temperatura máxima con el corte amazónico, los gráficos fueron obtenidos del Portal do Programa Queimadas do INPE

Pronóstico de Temperatura Máxima del día 11/11/2024

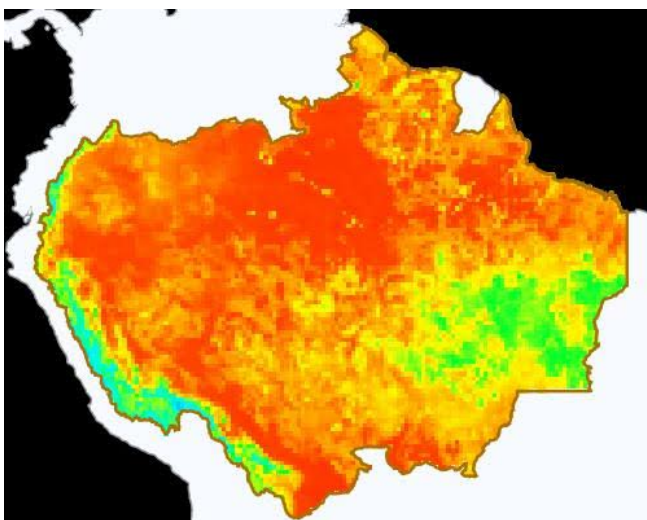

Pronóstico de Temperatura Máxima para el día 14/11/2024

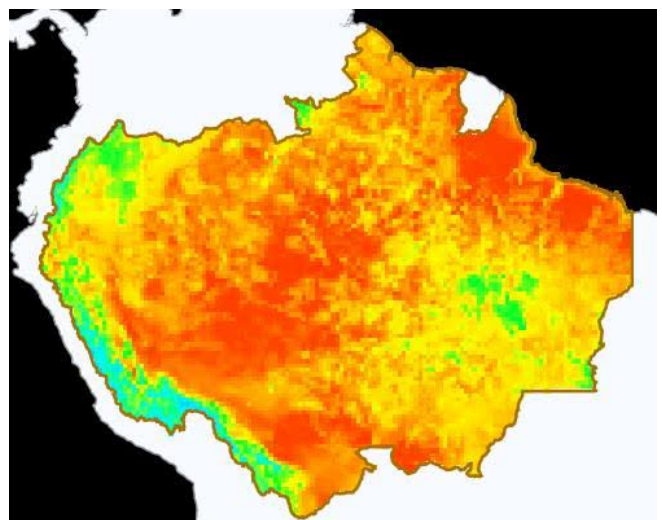



Eventos de Incendios Transfronterizos en los PM



Eventos de Incendios-Quemas activos cerca al límite de frontera el día 11/11/2024 (1 km de distancia)

ID del evento	Municipio	País próximo	Distancia aproximada en Km	Área afectada aprox. en hectáreas (miles)	Ver
5172138	Upper Demerara-Berbice - Guyana	Brasil	0.19	9.03	Ver
5166735	Sipaliwini - Suriname	Brasil	0.96	3.76	Ver
5172111	Upper Demerara-Berbice - Guyana	Brasil	0.22	2.91	Ver
5136324	Puerto Nariño - Colombia	Perú	0.74	2.03	Ver
5167501	Mariscal Ramón Castilla - Perú	Perú	0.11	1.68	Ver
5173284	Chinchipe - Ecuador	Perú	0.33	1.63	Ver
5172122	Upper Demerara-Berbice - Guyana	Brasil	0.09	1.55	Ver
5163721	Puerto Arica - Colombia	Perú	0.95	1.53	Ver
5164279	Chinchipe - Ecuador	Perú	0.18	1.15	Ver

Eventos de Incendios-Quemas activos sobre el límite de frontera el día 11/11/2024

ID del evento	Municipio	País frontera	Distancia aproximada en Km	Área afectada aprox. en hectáreas (miles)	Ver
4584327	José Miguel de Velasco - Bolivia	Brasil	Sobre Frontera	43958.73	Ver
5172180	Pacaraima - Brasil	Venezuela	Sobre Frontera	5.71	Ver
5166720	Oriximiná - Brasil	Suriname	Sobre Frontera	3.76	Ver
5173513	Chinchipe - Ecuador	Perú	Sobre Frontera	1.81	Ver
5173519	Chinchipe - Ecuador	Perú	Sobre Frontera	1.02	Ver



Clipping de Incendios



Resumen de reportes periodísticos de distintos medios de prensa de los Países Miembros

BOLIVIA

- La Incendio en el parque Madidi fue controlado, dice Defensa Civil. -Fuente: Vision360 ([ver](#))
- En Bolivia, los incendios forestales este año consumieron más de 10 millones de hectáreas. -Fuente: TeleSur ([ver](#))

BRASIL

- Saúde destina R\$ 51 milhões a cidades do Amazonas para reduzir efeito das queimadas. - Fuente: CNN Brasil ([ver](#))
- Novo sistema do ICMBio detecta focos de calor em tempo real. -Fuente: radioAgência ([ver](#))
- Gabinete de crise é instalado após famílias, animais e plantações serem afetados por incêndio florestal em Belém. -Fuente: Globo Notícias ([ver](#))

PERÚ

- INCENDIO FORESTAL EN EL DISTRITO DE PISUQUIA - AMAZONAS. -Fuente: COEN - INDECI ([ver](#))
- INCENDIO FORESTAL EN EL DISTRITO DE TUTI - AREQUIPA. -Fuente: COEN - INDECI ([ver](#))
- INCENDIO FORESTAL EN EL DISTRITO DE SAN CRISTÓBAL - AMAZONAS. -Fuente: COEN - INDECI ([ver](#))
- INCENDIO FORESTAL EN EL DISTRITO DE PITUMARCA-CUSCO. -Fuente: COEN - INDECI ([ver](#))

[VER DASHBOARD DE INCENDIOS DEL ORA](#)

[VER LISTA DE BOLETINES](#)

