



ORA
OBSERVATORIO REGIONAL AMAZÓNICO

OTCA
Organización del Tratado
de Cooperación Amazónica

Monitoreo de Incendios y Quemadas a Nivel de la Amazonía

MEMORANDO DE ENTENDIMIENTO
DE COOPERACIÓN Y ASISTENCIA MUTUA
PARA EL MANEJO INTEGRAL DEL FUEGO
ENTRE LOS PAÍSES MIEMBROS DE LA OTCA

MEMORANDUM OF UNDERSTANDING
OF COOPERATION AND MUTUAL ASSISTANCE
FOR THE INTEGRAL MANAGEMENT OF
FIRE AMONG ACTO MEMBER
COUNTRIES

MEMORANDUM OF UNDERSTANDING
OF COOPERATION AND MUTUAL ASSISTANCE
FOR THE INTEGRAL MANAGEMENT OF
FIRE AMONG ACTO MEMBER
COUNTRIES

MdE MIF



Memorando de Entendimiento de Cooperación y Asistencia Mutua para el Manejo Integral del Fuego entre los PM de la OTCA



Actualizado al **13/09/2024** , **23:05** hora estándar de Brasilia

- Número de eventos de Incendios-Quemas Activos en la Amazonía: **6575**
- Hectáreas (miles) afectadas por eventos de Incendios-Quemas Activos en la Amazonía: **137 273.47**

Fuente de Datos:

- Centro Gestor e Operacional do Sistema de Proteção da Amazônia (CENSIPAM) 
- Instituto Nacional de Pesquisas Espaciales de Brasil (INPE) 
- Administración Nacional de Aeronáutica y el Espacio (NASA)  , a través de sus satélites:
 - AQUA y TERRA con sus sensores MODIS C6 (1 km por pixel).
 - S-NPP con sus sensores VIIRS (375 metros por pixel).
 - NOAA-20 con sus sensores VIIRS (375 metros por pixel).

Elaboración: ORA / OTCA 2024

¿Qué es un evento de incendio?

Un "evento de incendio" se define como un 'geo-objeto' formado por el agrupamiento de focos de calor, a partir de las detecciones de los satélites en órbita polar. **Fuente** : [Painel do Fogo - FAQ CENSIPAM](#)



De acuerdo a los datos del "Panel del Fuego" facilitados por el CENSIPAM, el día 13 de octubre (23:01 p.m. de Brasilia), sobre el territorio de la Amazonía, se han registrado como "activos" a 6575 eventos de fuego, que representa una reducción del 2% respecto al día anterior. Así mismo el área proyectada o de influencia es de 137 000 000 hectáreas.

De estos eventos de fuego el 77,8 % están ubicados sobre territorio de Brasil, el 16,6% sobre Bolivia, el 3% sobre Perú, el 1,7% sobre Guyana y el restante 1,3% sobre los territorios de Colombia, Ecuador y Surinam. Así mismo, no se han registrado incendios sobre el territorio de Venezuela.

Así mismo, se ha identificado 13 eventos de fuego activos próximos a línea de frontera (hasta 1 km de distancia desde los límites territoriales hacia el interior de cada país), y 23 eventos activos sobre la línea de frontera, los 36 eventos de incendios tranfronterizos están localizados entre Bolivia, Brasil, Colombia Guyana y Perú.

Además, es pertinente mencionar que al menos el 9.4% de estos eventos están desplegados sobre Áreas Naturales Protegidas (ANP). A la vez, es importante indicar que aproximadamente el 7.6% de eventos de

incendio se localizan sobre Territorios Indígenas.

Eventos de Incendios-Quemas activos el día 13/10/2024

Número de eventos

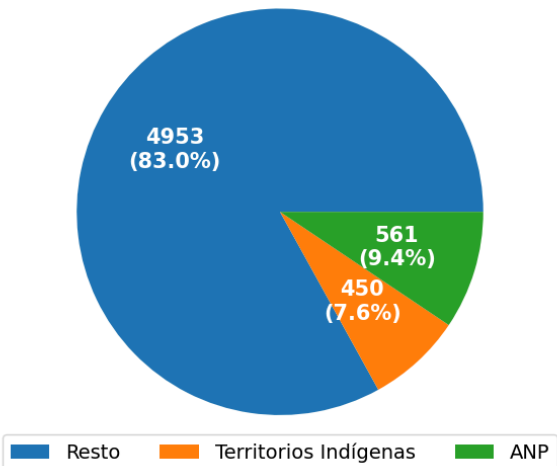

Número de hectáreas (miles) de área proyectada o de influencia

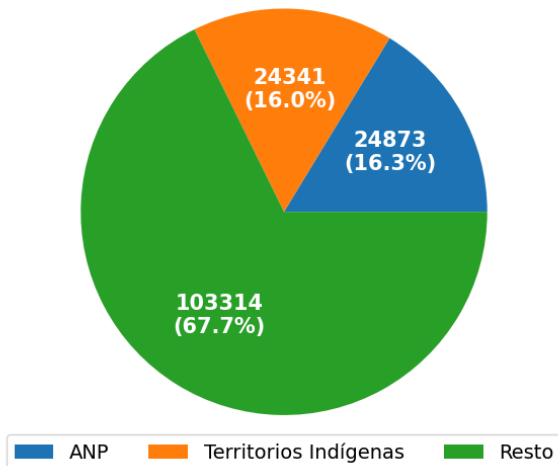

Eventos de Incendios- Quemas activos en la última semana

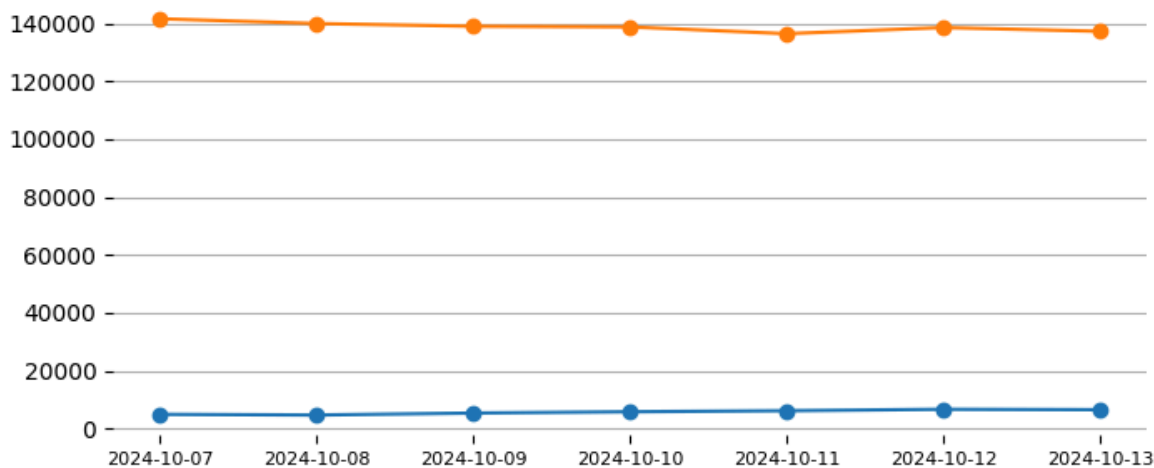

Número de Eventos de incendio-quemada y cantidad de Hectáreas afectadas por País el día: 13/10/2024

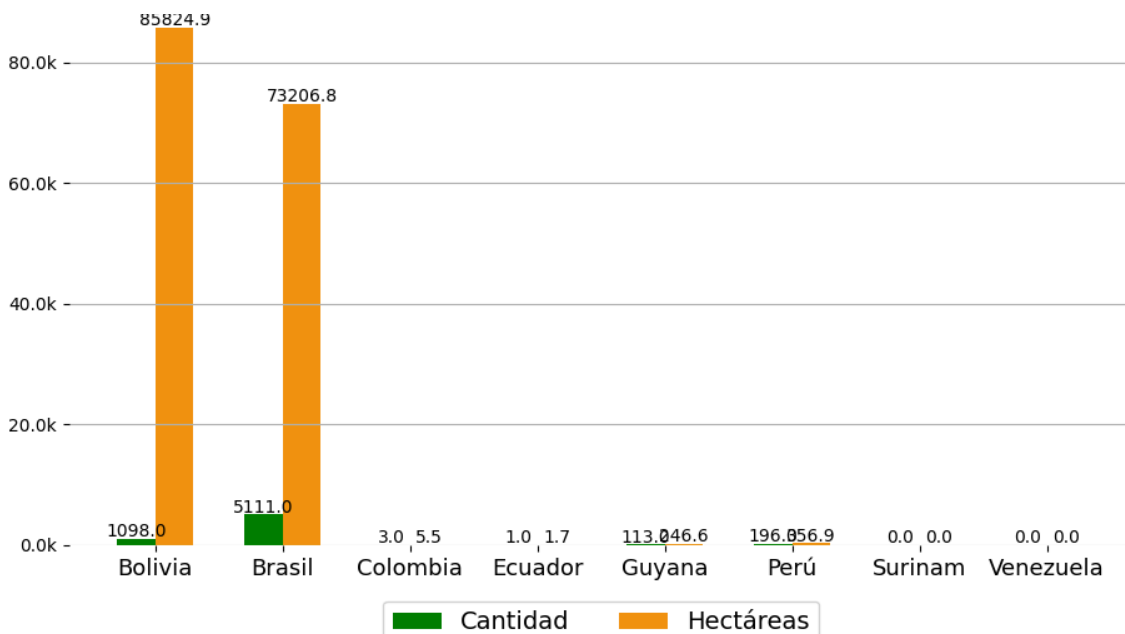

Número de nuevos eventos de Incendios-Quemas activados por País el día 13/10/24

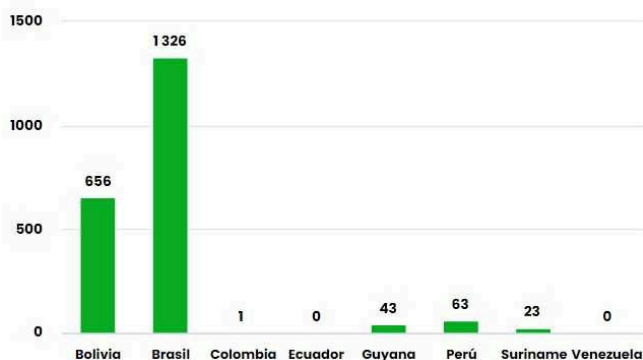

Hectáreas (miles) de área proyectada afectadas por nuevos eventos por País el día 13/10/24



Número de eventos de Incendios-Quemas durante los últimos 12 meses

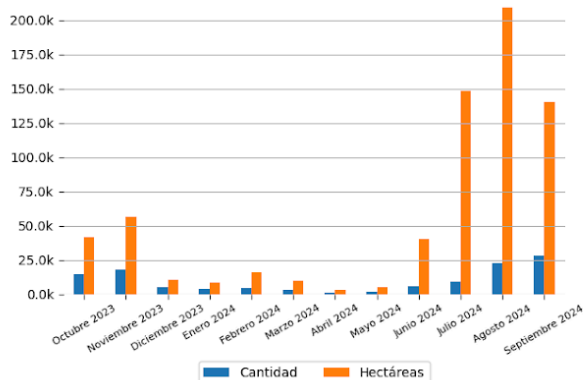

Número de eventos de Incendios-Quemas en los PM durante el mes de 10-2024

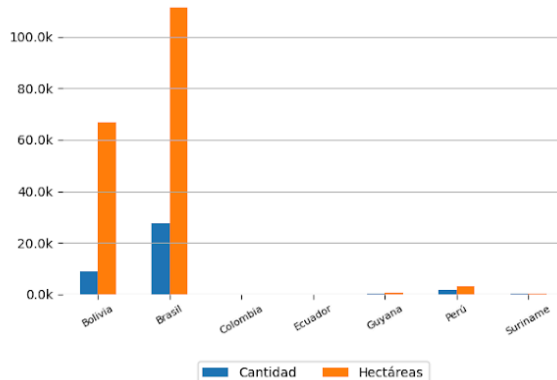

10 ÁREAS NATURALES PROTEGIDAS MÁS AFECTADAS

- Reserva Particular Do Patrimônio Natural Rumo Ao Oeste, Parque Estadual Do Guirá - Brasil
- Reserva Particular Do Patrimônio Natural Poleiro Grande - Brasil
- Estação Ecológica De Taiamã - Brasil
- Reserva Particular Do Patrimônio Natural Bico Do Javaés, Parque Nacional Do Araguaia - Brasil
- Floresta Nacional De Jacundá, Reserva Extrativista Rio Preto-Jacundá - Brasil
- Parque Estadual Tucumã, Estação Ecológica Do Rio Roosevelt - Brasil
- Reserva Extrativista Pedras Negras - Brasil
- Floresta Nacional De Jacundá, Estação Ecológica Samuel - Brasil
- Parque Estadual Encontro Das Águas - Brasil
- Reserva Biológica Do Guaporé, Reserva Extrativista Pedras Negras - Brasil

10 TERRITORIOS INDÍGENAS MÁS AFECTADOS

- Guató - Brasil
- Baía dos Guató, Perigara - Brasil
- Utaria Wyhyna/Iròdu Iràna, Inawebohona, Krahó-Kanela, Parque do Araguaia - Brasil
- Urubu Branco - Brasil
- Tapirapé/Karajá, Parque do Araguaia - Brasil
- Roosevelt - Brasil
- Tereza Cristina - Brasil
- Parque do Xingu - Brasil
- Wedezé, Pimentel Barbosa - Brasil
- Parque do Aripuanã - Brasil



El siguiente reporte de Focos de Calor presenta información acerca de la detección satelital de variaciones en la temperatura de la superficie terrestre en el territorio Amazónico, con alta probabilidad de corresponder a Incendios o Quemadas. Estos datos son obtenidos del portal de Datos abiertos del INPE

Focos de Calor por País del día 12/10/2024

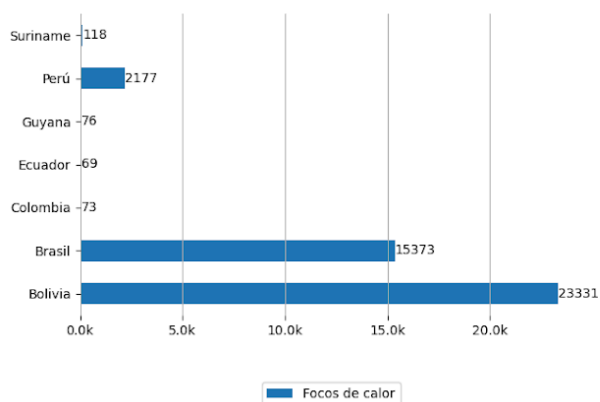

Mapa de Distribución de focos de calor detectados el día 12/10/2024

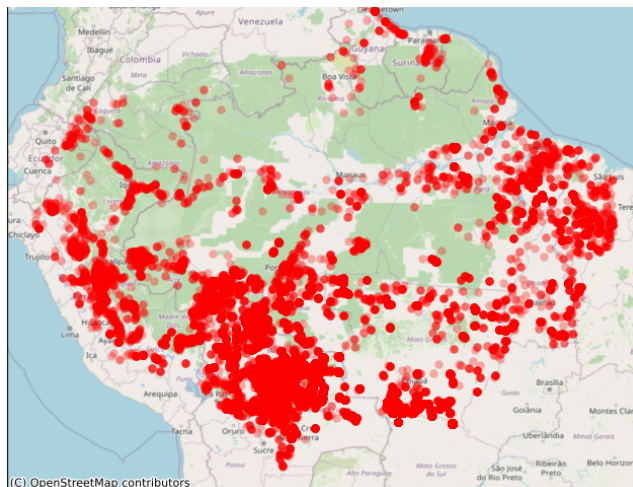

Pronósticos en la Región

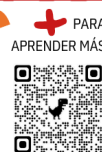

Riesgo de Incendios

Pronósticos de Riesgo de Fuego con el corte amazónico, los gráficos fueron obtenidos del Portal do Programa Queimadas do INPE

Pronóstico de Riesgo de Fuego del día 14/10/2024

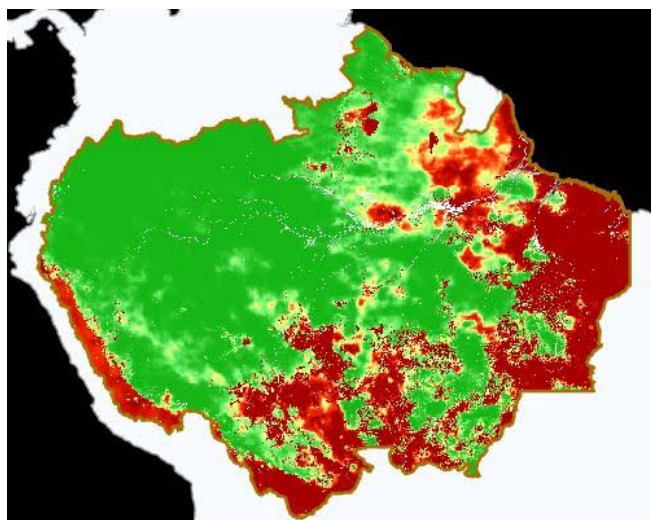

Pronóstico de Riesgo de Fuego para el día 17/10/2024

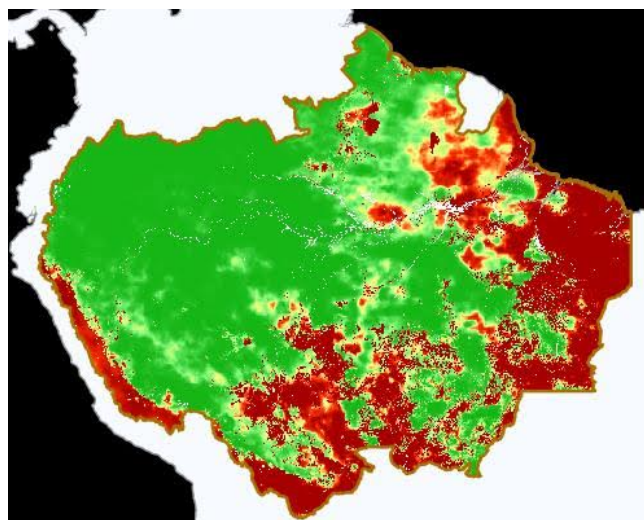

Leyenda



Precipitación

Pronósticos de Precipitación con el corte amazónico, los gráficos fueron obtenidos del Portal do Programa Queimadas do INPE

Pronósticos de Precipitación del día 14/10/2024

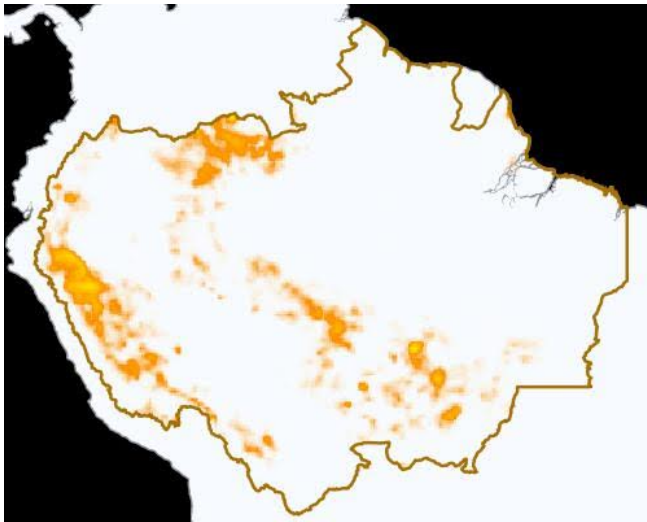

Pronósticos de Precipitación para el día 17/10/2024

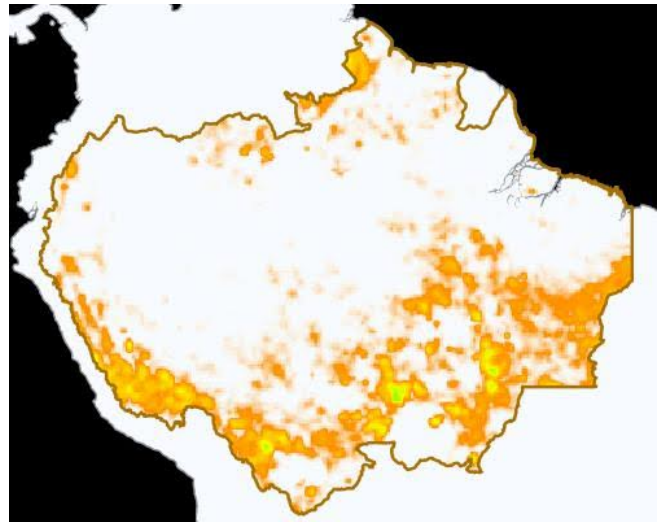

Leyenda

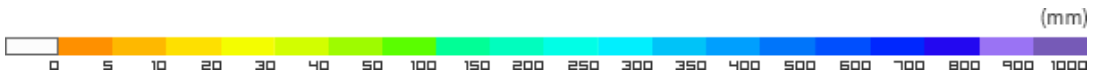

Temperatura Máxima

Pronósticos de Temperatura máxima con el corte amazónico, los gráficos fueron obtenidos del Portal do Programa Queimadas do INPE

Pronóstico de Temperatura Máxima del día
14/10/2024

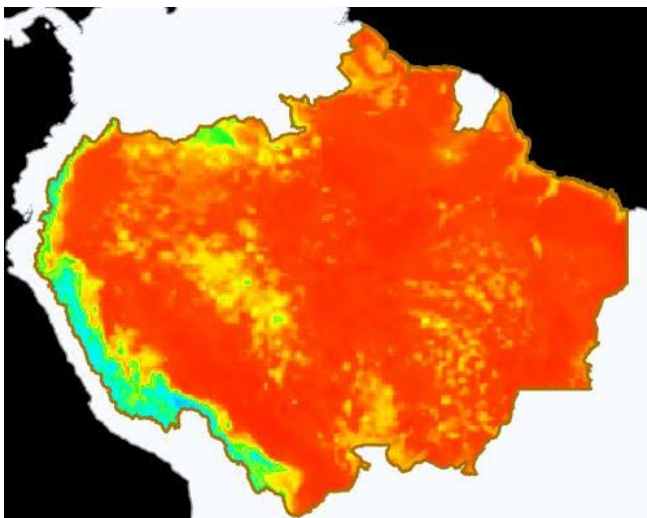

Pronóstico de Temperatura Máxima para el día
17/10/2024

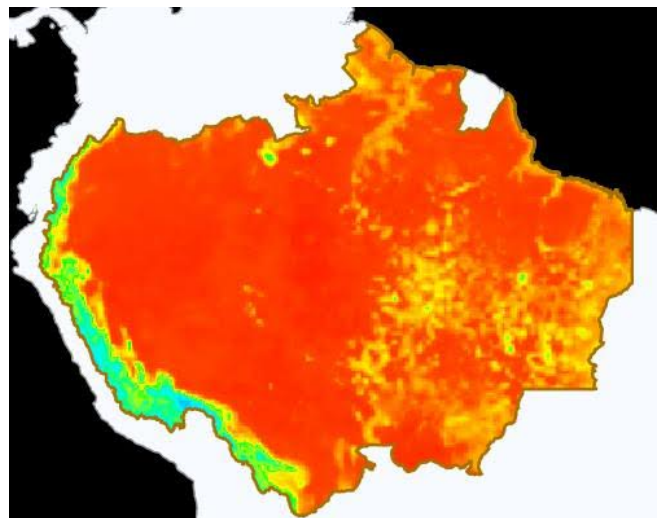



Eventos de Incendios Transfronterizos en los PM



Eventos de Incendios-Quemas activos cerca al límite de frontera el día 13/10/2024 (1 km de distancia)

ID del evento	Municipio	País próximo	Distancia aproximada en Km	Área afectada aprox. en hectáreas (miles)	Ver
4959866	Mamoré - Bolivia	Brasil	0.08	39.73	Ver
4941371	Tahuamanu - Perú	Bolivia	0.4	22.64	Ver
4964849	Vaca Díez - Bolivia	Brasil	0.04	5.35	Ver
4960827	Mamoré - Bolivia	Brasil	0.15	5.34	Ver
4994036	Puerto Nariño - Colombia	Perú	0.7	3.08	Ver
5006626	Costa Marques - Brasil	Bolivia	0.01	2.92	Ver
5017996	Tahuamanu - Perú	Bolivia	0.62	2.13	Ver
4997956	Guajará-Mirim - Brasil	Bolivia	0.46	1.87	Ver
5023461	Guajará-Mirim - Brasil	Bolivia	0.33	1.85	Ver
5002993	Iténez - Bolivia	Brasil	0.6	1.78	Ver
5025226	Guajará-Mirim - Brasil	Bolivia	0.26	1.39	Ver
5023400	Porto Velho - Brasil	Bolivia	0.6	1.15	Ver
5022227	Manuripi - Bolivia	Perú	0.61	1.03	Ver

Eventos de Incendios-Quemas activos sobre el límite de frontera el día 13/10/2024

ID del evento	Municipio	País frontera	Distancia aproximada en Km	Área afectada aprox. en hectáreas (miles)	Ver
4584327	José Miguel de Velasco - Bolivia	Brasil	Sobre Frontera	42701.05	Ver
4568388	José Miguel de Velasco - Bolivia	Brasil	Sobre Frontera	22457.19	Ver

4652725	Cáceres - Brasil	Bolivia	Sobre Frontera	4900.92	Ve r
4933533	São Francisco do Guaporé - Brasil	Bolivia	Sobre Frontera	444.52	Ve r
4861425	Cabixi - Brasil	Bolivia	Sobre Frontera	391.86	Ve r
4736806	Iténez - Bolivia	Brasil	Sobre Frontera	180.86	Ve r
4930538	Iténez - Bolivia	Brasil	Sobre Frontera	79.56	Ve r
4928742	Iténez - Bolivia	Brasil	Sobre Frontera	72.55	Ve r
4931644	Vaca Diéz - Bolivia	Brasil	Sobre Frontera	71.36	Ve r
4942238	Guajará-Mirim - Brasil	Bolivia	Sobre Frontera	17.85	Ve r
4995574	Iténez - Bolivia	Brasil	Sobre Frontera	12.71	Ve r
4999075	Iténez - Bolivia	Brasil	Sobre Frontera	10.29	Ve r
4935566	Iténez - Bolivia	Brasil	Sobre Frontera	6.26	Ve r
4966889	Iténez - Bolivia	Brasil	Sobre Frontera	4.84	Ve r
4998001	Iténez - Bolivia	Brasil	Sobre Frontera	4.55	Ve r
5025019	Nicolás Suárez - Bolivia	Perú	Sobre Frontera	2.32	Ve r
4999570	Guajará-Mirim - Brasil	Bolivia	Sobre Frontera	1.86	Ve r
5022017	Upper Demerara-Berbice - Guayana	Brasil	Sobre Frontera	1.84	Ve r
5011207	Upper Demerara-Berbice - Guayana	Brasil	Sobre Frontera	1.81	Ve r
5011214	Normandia - Brasil	Guyana	Sobre Frontera	1.55	Ve r
5007635	Iténez - Bolivia	Brasil	Sobre Frontera	1.45	Ve r
5022055	Uiramutã - Brasil	Guyana	Sobre Frontera	1.42	Ve r
5028411	Xapurí - Brasil	Bolivia	Sobre Frontera	1.27	Ve r



Clipping de Incendios



Resumen de reportes periodísticos de distintos medios de prensa de los Países Miembros

BOLIVIA

- El gobierno de Bolivia informó que casi 10 millones de hectáreas fueron devastadas por los incendios forestales. -Fuente: infobae ([ver](#))
- Las consecuencias de los incendios en especies de insectos de Bolivia. -Fuente: El Diario Bolivia ([ver](#))
- Crearán campamentos en Caranavi y Trinidad para fortalecer trabajos de sofocación de incendios forestales. -Fuente: Agencia Boliviana de Información ([ver](#))

BRASIL

- Queimadas no Brasil consumiram área do tamanho de Roraima em 2024. -Fuente: Folha BV ([ver](#))
- Pantanal tem 2024 com queimadas crescendo mais de 2.300%. -Fuente: Campo Grande News - CREDITO: CAMPO GRANDE NEWS ([ver](#))
- Bombeiros de MT combatem 22 incêndios florestais no Estado neste sábado (12). -Fuente: Agua Boa News ([ver](#))

PERÚ

- Incendios forestales continúan en la Amazonía mientras Congreso retrasa debate sobre la derogación de la 'Ley Antiforestal'. -Fuente: infobae ([ver](#))
- INCENDIO FORESTAL EN EL DISTRITO DE RONDOS – HUÁNUCO. -Fuente: INDECI Perú ([ver](#))
- INCENDIO FORESTAL EN EL DISTRITO DE AWAJUN – SAN MARTÍN. -Fuente: INDECI Perú ([ver](#))
- INCENDIO FORESTAL EN EL DISTRITO DE ALEXANDER VON HUMBOLDT – UCAYALI. -Fuente: INDECI Perú ([ver](#))
- INCENDIO FORESTAL EN EL DISTRITO DE LIVITACA – CUSCO. -Fuente: INDECI Perú ([ver](#))

[VER DASHBOARD DE INCENDIOS DEL ORA](#)

[VER LISTA DE BOLETINES](#)

