

# PROTOTIPO DE BOLETIN DIARIO DEL OBSERVATORIO REGIONAL AMAZÓNICO

## 18/12/2023

boletim.ora@otca.org <boletim.ora@otca.org>

19 de diciembre de 2023, 10:51 a.m.





## Monitoreo de Incendios y Quemadas a Nivel de la Amazonía

Actualizado al **18/12/2023**, **23:01** hora estándar de Brasilia

- Número de eventos de Incendios-Quemadas Activos en la Amazonía: **1 193**
- Hectáreas (miles) afectadas por eventos de Incendios-Quemadas Activos en la Amazonía: **4 536.46**

### Fuente de Datos:

- Centro Gestor e Operacional do Sistema de Proteção da Amazônia (CENSIPAM) 
- Instituto Nacional de Pesquisas Espaciales de Brasil (INPE) 
- Administración Nacional de Aeronáutica y el Espacio (NASA)  , a través de sus satélites:
  - AQUA y TERRA con sus sensores MODIS C6 (1 km por pixel).
  - S-NPP con sus sensores VIIRS (375 metros por pixel).
  - NOAA-20 con sus sensores VIIRS (375 metros por pixel).

**Elaboración:** ORA / OTCA 2023

### ¿Qué es un evento de incendio?

Un "evento de incendio" se define como un 'geo-objeto' formado por el agrupamiento de focos de calor, a partir de las detecciones de los satélites en órbita polar. **Fuente:** [Painel do Fogo - FAQ CENSIPAM](#)



## MdE MIF

Memorando de Entendimiento de Cooperación y Asistencia Mutua para el Manejo Integral del Fuego entre los PM de la OTCA



De acuerdo a los datos del "Panel del Fuego" facilitados por CENSIPAM, el día 18 de diciembre (23:01 p.m. de Brasilia), sobre el territorio de la Amazonía, se han registrado como "activos" a 1193 eventos de fuego, que significa un incremento del 19.5% respecto al último registro diario. Con un área proyectada o de influencia superior a 4 500 000 hectáreas.

De estos eventos de fuego el 73.4% están ubicados sobre territorio de Brasil, y el 22.4% sobre Bolivia. Así mismo, el pequeño porcentaje restante corresponde a eventos en Guyana, Perú y Surinam.

Así mismo, se han identificado al menos 05 eventos de fuego activos próximos a líneas de frontera. De los que 02 se vienen desarrollando sobre la línea de frontera, así mismo, 03 se desarrollan cerca de las líneas fronterizas (hasta 1 km de distancia desde los límites territoriales hacia el interior de cada país).

Además, es pertinente mencionar que al menos el 7.45% de estos eventos están desplegados sobre Áreas Naturales Protegidas (ANP). A la vez, es importante indicar que aproximadamente el 2.68% de eventos de incendio se localizan sobre Territorios Indígenas.

### Eventos de Incendios-Quemas activos el día 18/12/2023

Número de eventos

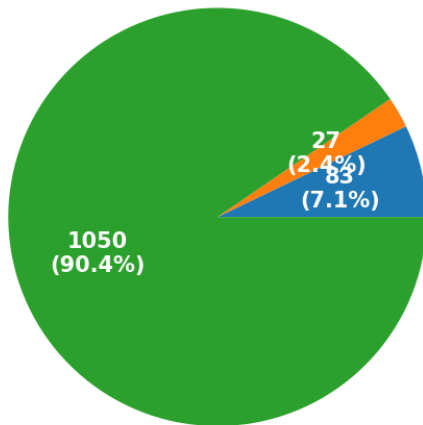

■ ANP ■ Territorios Indígenas ■ Resto

Número de hectáreas (miles) de área proyectada o de influencia

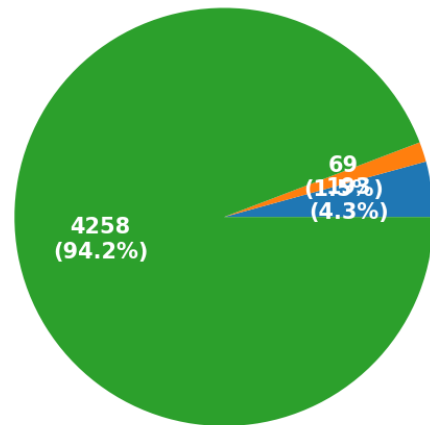

■ ANP ■ Territorios Indígenas ■ Resto

### Eventos de Incendios- Quemas activos en la última semana

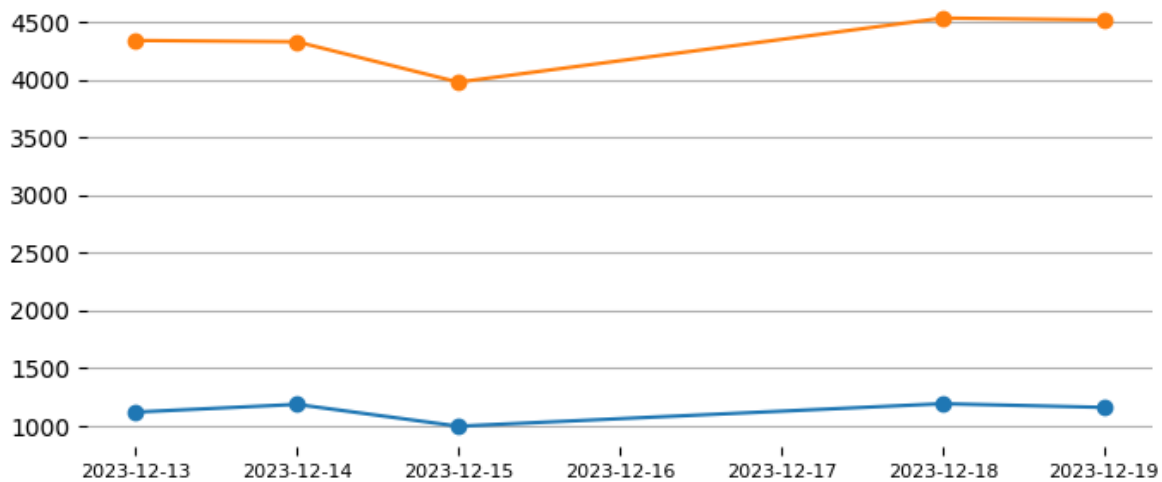

Total de eventos de Incendios-Quemas por País el día 18/12/23

Número de hectáreas (miles) afectadas por País Miembro el día 18/12/23

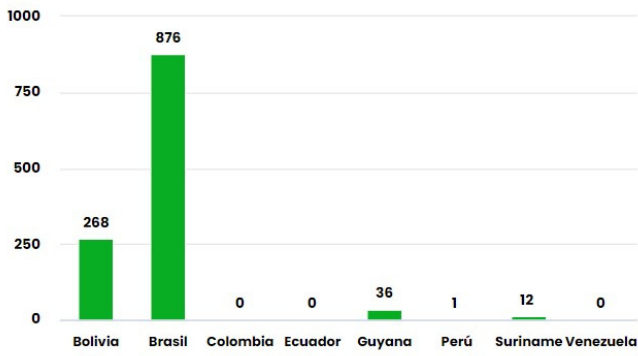

Número de nuevos eventos de Incendios-Quemas activados por País el día 18/12/23

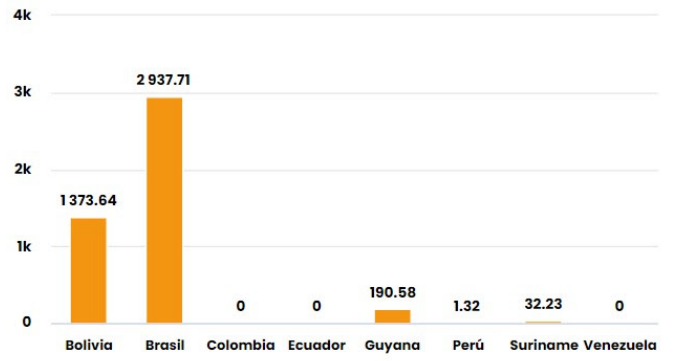

Hectáreas (miles) de área proyectada afectadas por nuevos eventos por País el día 18/12/23

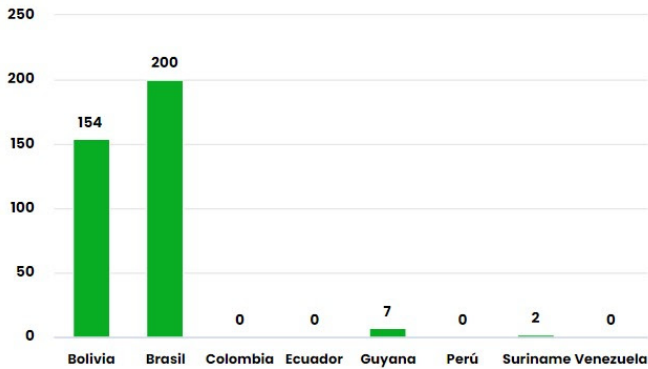

Número de eventos de Incendios-Quemas durante los últimos 12 meses

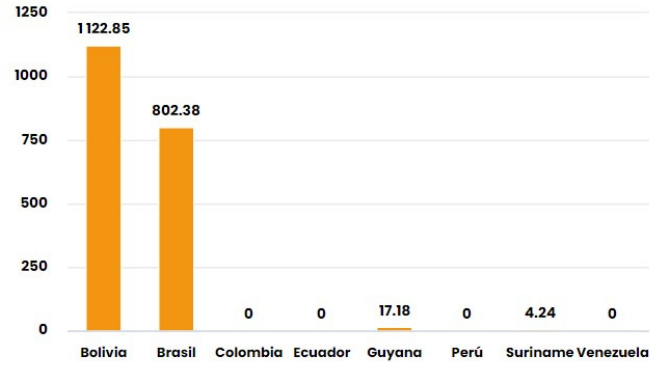

Número de eventos de Incendios-Quemas en los PM durante el mes de 12-2023

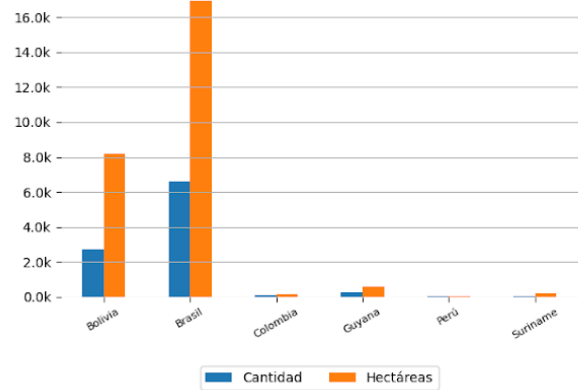
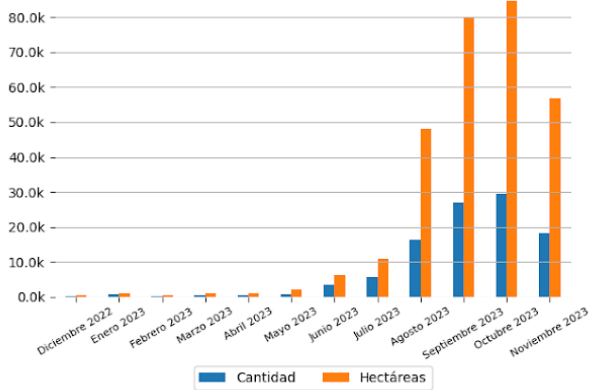

## 10 ÁREAS NATURALES PROTEGIDAS MÁS AFECTADAS

- Floresta Nacional De Tapajós - Brasil
- Refúgio De Vida Silvestre Lago Mole - Brasil
- Reserva Extrativista Renascer - Brasil
- Reserva Extrativista Verde Para Sempre - Brasil
- Área De Proteção Ambiental Paytuna - Brasil
- Reserva Extrativista Verde Para Sempre - Brasil
- Floresta Estadual Do Paru - Brasil
- Área De Proteção Ambiental Paytuna - Brasil
- Reserva Extrativista Verde Para Sempre - Brasil
- Área De Proteção Ambiental Da Baixada Maranhense - Brasil

## 10 TERRITORIOS INDÍGENAS MÁS AFECTADOS

- Parque do Xingu - Brasil
- Parque do Tumucumaque - Brasil
- Cachoeira Seca - Brasil
- Raposa Serra do Sol - Brasil
- Raposa Serra do Sol - Brasil
- São Marcos - RR - Brasil
- Raposa Serra do Sol - Brasil
- Raposa Serra do Sol - Brasil
- Parque do Tumucumaque - Brasil
- Raposa Serra do Sol - Brasil



# Focos de Calor

El siguiente reporte de Focos de Calor presenta información acerca de la detección satelital de variaciones en la temperatura de la superficie terrestre en el territorio Amazónico, con alta probabilidad de corresponder a Incendios o Quemas. Estos datos son obtenidos del portal de Datos abiertos del INPE

Focos de Calor por País del día 17/12/2023

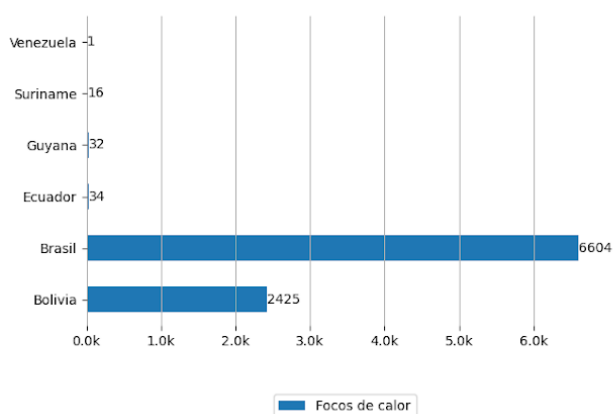

Mapa de Distribución de focos de calor detectados el día 17/12/2023

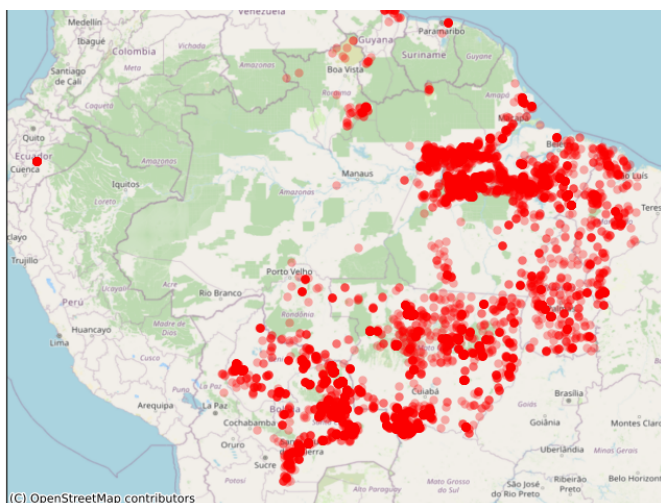

# Pronósticos en la Región



PARA  
APRENDER MÁS



# Riesgo de Incendios

Pronósticos de Riesgo de Fuego con el corte amazónico, los gráficos fueron obtenidos del Portal do Programa Queimadas do INPE

Pronóstico de Riesgo de Fuego del día 18/12/2023

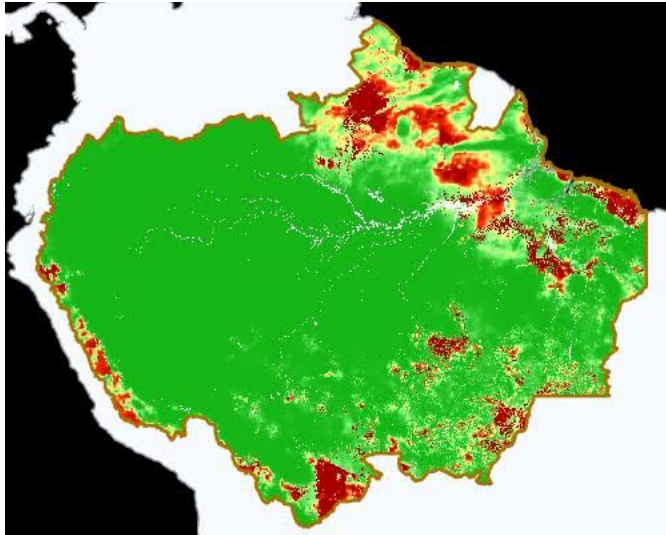

Pronóstico de Riesgo de Fuego para el día 21/12/2023

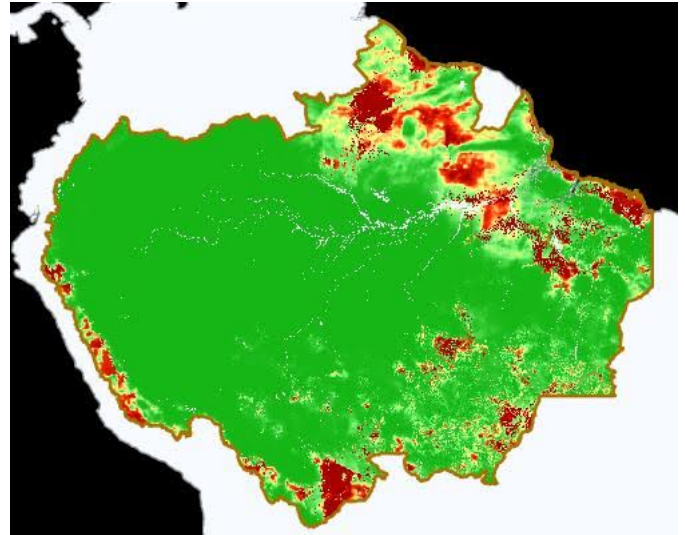

Leyenda



# Precipitación

Pronósticos de Precipitación con el corte amazónico, los gráficos fueron obtenidos del Portal do Programa Queimadas do INPE

Pronósticos de Precipitación del día 18/12/2023

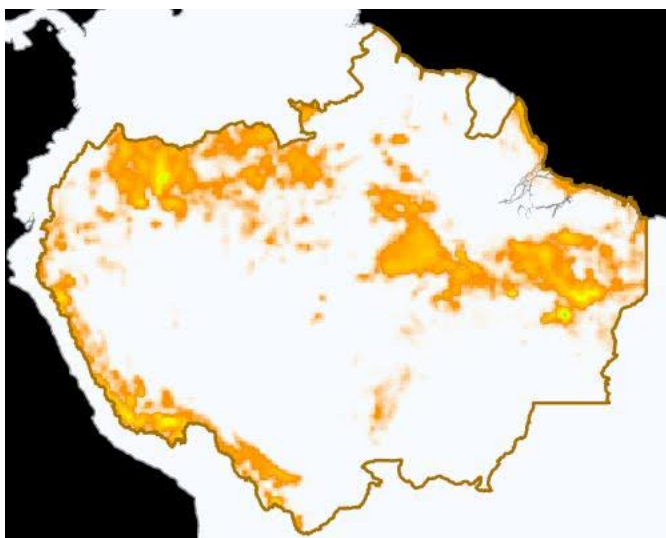

Pronósticos de Precipitación para el día 21/12/2023

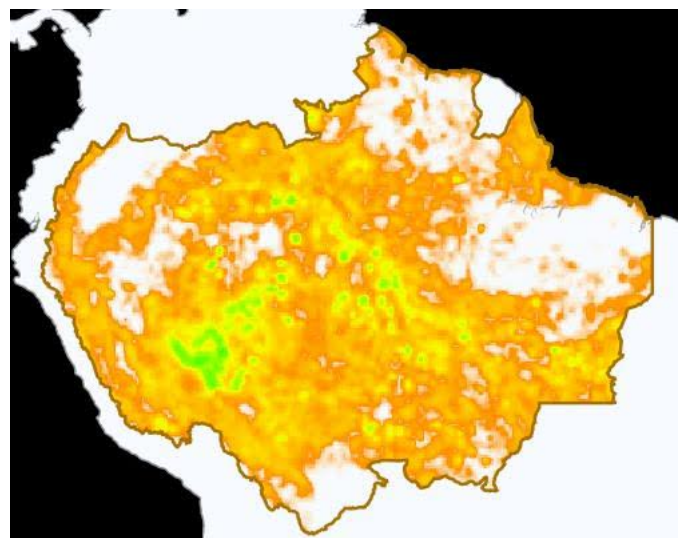



Leyenda



# Temperatura Máxima

Pronósticos de Temperatura máxima con el corte amazónico, los gráficos fueron obtenidos del Portal do Programa Queimadas do INPE

Pronóstico de Temperatura Máxima del día  
18/12/2023

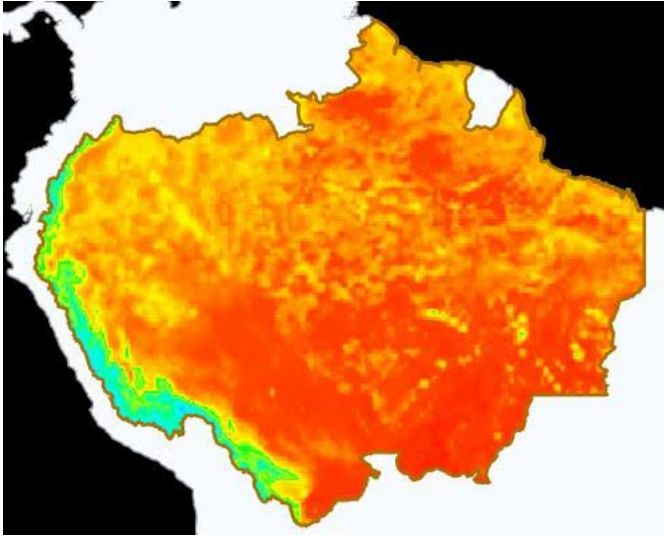

Pronóstico de Temperatura Máxima para el día  
21/12/2023

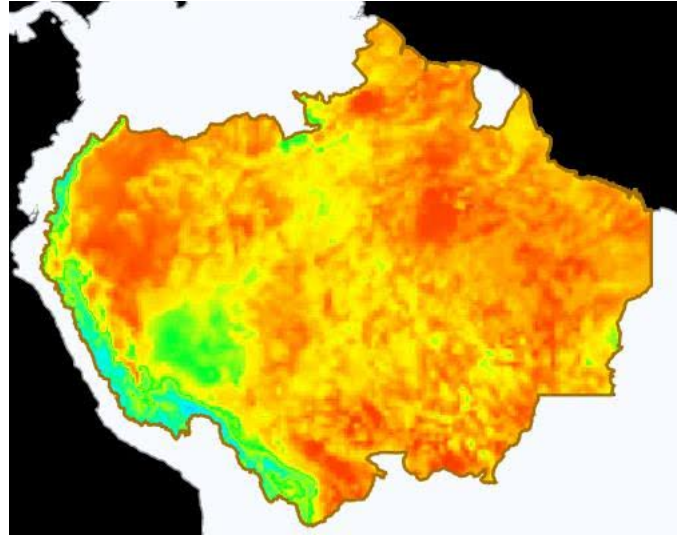

Leyenda

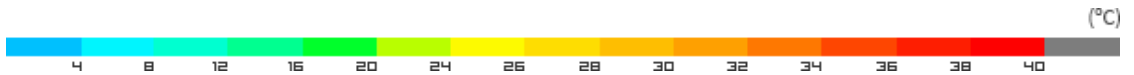

## Eventos de Incendios Transfronterizos en los PM



Eventos de Incendios-Quemas activos cerca al límite de frontera el día 18/12/2023 (1 km de distancia)

ID del evento	Municipio	País próximo	Distancia aproximada en Km	Área afectada aprox. en hectáreas (miles)	Ver
4125597	San Ignacio de Velasco - Bolivia	Brasil	0.2	2.89	Ver
4134657	San Ignacio de Velasco - Bolivia	Brasil	0.15	2.26	Ver
4133405	Oriximiná - Brasil	Suriname	0.015	1.27	Ver

ID del evento	Municipio	País frontera	Distancia aproximada en Km	Área afectada aprox. en hectáreas (miles)	Ver
4085920	San Ignacio de Velasco - Bolivia	Brasil	Sobre Frontera	6.29	<a href="#">Ver</a>
4137895	Sipaliwini - Suriname	Brasil	Sobre Frontera	1.29	<a href="#">Ver</a>



# Clipping de Incendios



Resumen de reportes periodísticos de distintos medios de prensa de los Países Miembros

## BOLIVIA

- A medida que se dispara la deforestación, ¿puede la carne vacuna ser más sostenible en Bolivia?. - Fuente: Diario La Región ([ver](#))

## BRASIL

- “Esto es una previa del infierno”: el año en que Brasil despertó ante la crisis climática. - Fuente: Diario El País ([ver](#))
- Suspeitos de incendiar florestas de eucalipto para desviar madeira são presos no extremo sul da Bahia. - Fuente: Globo Noticias ([ver](#))

## COLOMBIA

- Ministerio de Salud alerta posibles efectos por la llegada del fenómeno El Niño. - Fuente: Medio Digital NosCogioLaNoche ([ver](#))

[VER DASHBOARD DE INCENDIOS DEL ORA](#)

