



ORA
OBSERVATORIO REGIONAL AMAZÓNICO

Monitoreo de Incendios y Quemas a Nivel de la Amazonía

OTCA
Organización del Tratado
de Cooperación Amazónica



MEMORANDO DE ENTENDIMIENTO
DE COOPERACIÓN Y ASISTENCIA MUTUA
PARA EL MANEJO INTEGRAL DEL FUEGO
ENTRE LOS PAÍSES MIEMBROS DE LA OTCA

MEMORANDUM OF UNDERSTANDING
ON COOPERATION AND MUTUAL ASSISTANCE
FOR THE INTEGRAL MANAGEMENT OF
FIRE AMONG ACTO MEMBER
COUNTRIES

MdE MIF



Memorando de Entendimiento de Cooperación y Asistencia Mutua para el Manejo Integral del Fuego entre los PM de la OTCA



Actualizado al **19/02/2024**, **23:01** hora estándar de Brasilia

- Número de eventos de Incendios-Quemas Activos en la Amazonía: **506**
- Hectáreas (miles) afectadas por eventos de Incendios-Quemas Activos en la Amazonía: **2226.41**

Fuente de Datos:

- Centro Gestor e Operacional do Sistema de Proteção da Amazônia (CENSIPAM) 
- Instituto Nacional de Pesquisas Espaciales de Brasil (INPE) 
- Administración Nacional de Aeronáutica y el Espacio (NASA) , a través de sus satélites:
 - AQUA y TERRA con sus sensores MODIS C6 (1 km por pixel).
 - S-NPP con sus sensores VIIRS (375 metros por pixel).
 - NOAA-20 con sus sensores VIIRS (375 metros por pixel).

Elaboración: ORA / OTCA 2024

¿Qué es un evento de incendio?

Un "evento de incendio" se define como un 'geo-objeto' formado por el agrupamiento de focos de calor, a partir de las detecciones de los satélites en órbita polar. **Fuente** : [Painel do Fogo - FAQ CENSIPAM](#)



De acuerdo a los datos del "Panel del Fuego" facilitados por CENSIPAM, el día 19 de febrero (23:01 p.m. de Brasilia), sobre el territorio de la Amazonía, se han registrado como "activos" a 506 eventos de fuego, que representa un incremento del 24.9% respecto al día anterior. Con un área proyectada o de influencia superior a 2 200 000 hectáreas.

De estos eventos de fuego el 66.6% están ubicados sobre territorio de Brasil, 17.7% sobre Guyana, el 10.1% sobre Bolivia, el 8.1% sobre Guyana y el pequeño porcentaje restante sobre Colombia, Ecuador, Perú y Surinam. Así mismo sobre los territorios de Ecuador no se han registrado eventos de fuego.

Así mismo, se han identificado 12 eventos de fuego, de los cuales 03 eventos de fuego se encuentran próximos a líneas de frontera (hasta 1 km de distancia desde los límites territoriales hacia el interior de cada país) y 09 eventos activos se encuentra sobre la línea de frontera entre los países de Brasil - Guyana.

Además, es pertinente mencionar que al menos el 2.16% de estos eventos están desplegados sobre Áreas Naturales Protegidas (ANP). A la vez, es importante indicar que aproximadamente el 19.4% de eventos de incendio se localizan sobre Territorios Indígenas.

Eventos de Incendios-Quemas activos el día 19/02/2024

Número de eventos

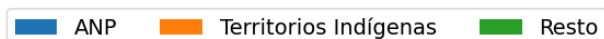
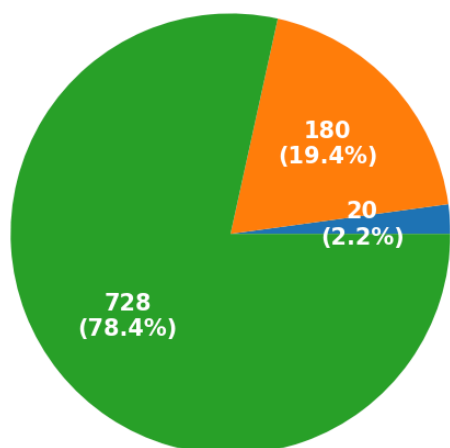

Número de hectáreas (miles) de área proyectada o de influencia

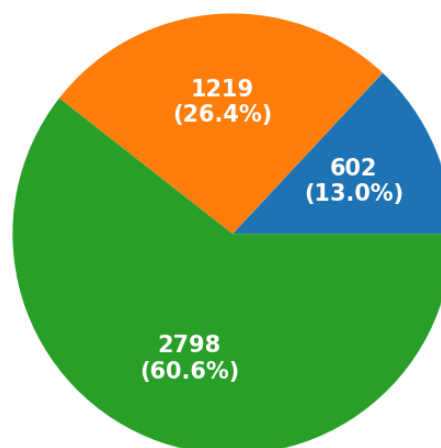

Eventos de Incendios- Quemas activos en la última semana

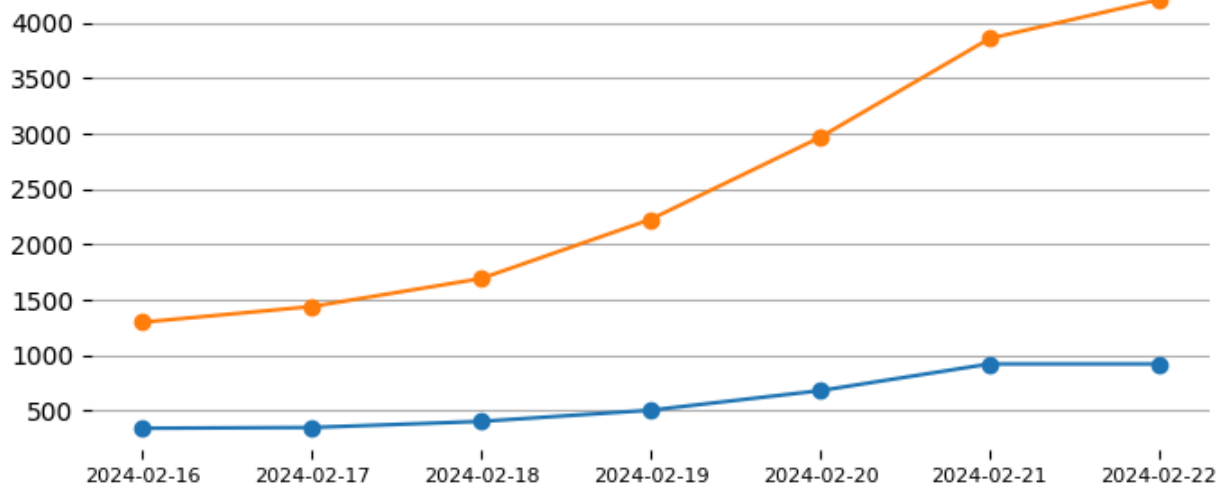

Total de eventos de Incendios-Quemas por País el día 19/02/24

Número de hectáreas (miles) afectadas por País Miembro el día 19/02/24

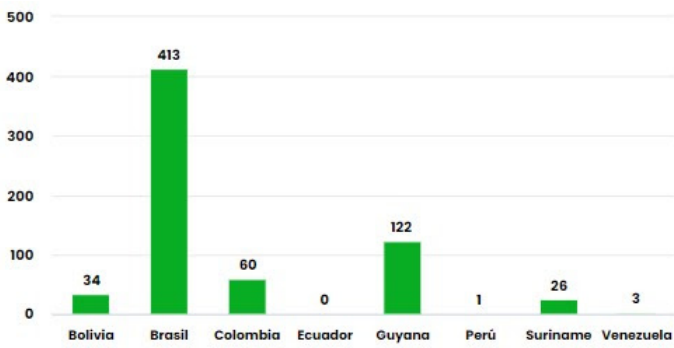

Número de nuevos eventos de Incendios-Quemas activados por País el día 19/02/24

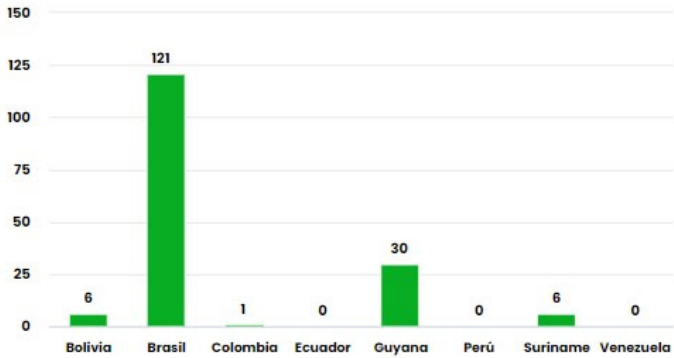

Número de eventos de Incendios-Quemas durante los últimos 12 meses

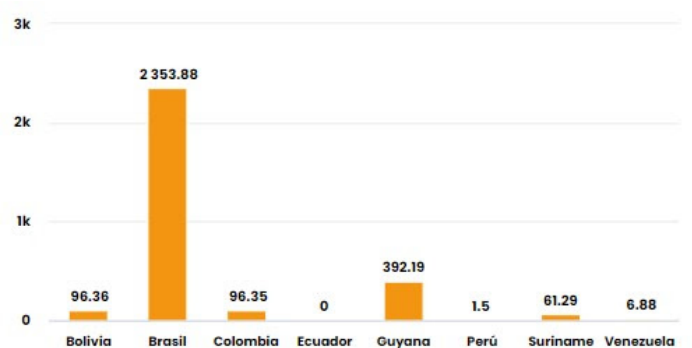
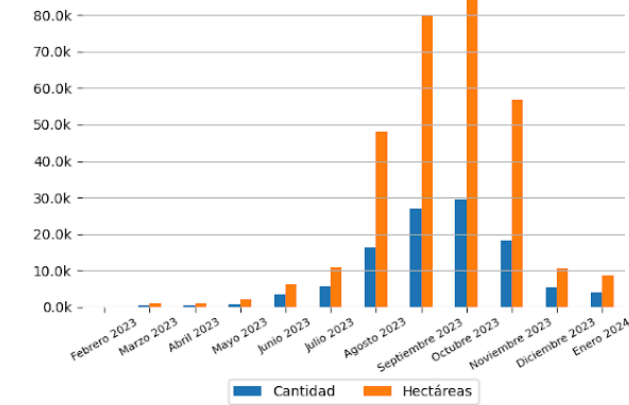

Hectáreas (miles) de área proyectada afectadas por nuevos eventos por País el día 19/02/24

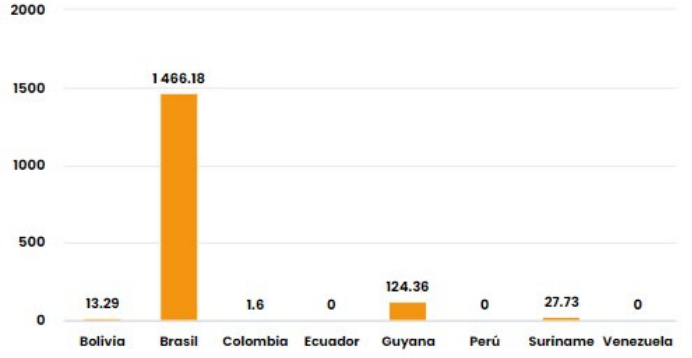

Número de eventos de Incendios-Quemas en los PM durante el mes de 2-2024

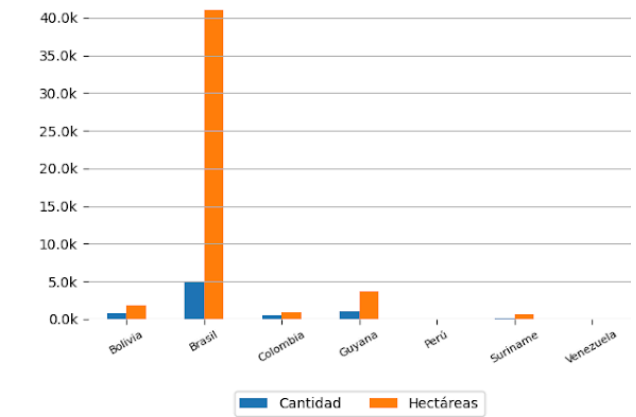

10 ÁREAS NATURALES PROTEGIDAS MÁS AFECTADAS

- Floresta Nacional De Roraima - Brasil
- Estação Ecológica De Maracá - Brasil
- Estação Ecológica De Maracá - Brasil
- Floresta Nacional De Roraima - Brasil
- Floresta Nacional De Roraima - Brasil
- Floresta Nacional De Roraima - Brasil
- Floresta Nacional De Roraima - Brasil
- Floresta Nacional De Roraima - Brasil
- Floresta Nacional De Roraima - Brasil
- Floresta Nacional De Roraima - Brasil

10 TERRITORIOS INDÍGENAS MÁS AFECTADOS

- Yanomami - Brasil
- Yanomami - Brasil
- Yanomami - Brasil
- Raposa Serra do Sol - Brasil
- Serra da Moça - Brasil
- Raposa Serra do Sol - Brasil
- Yanomami - Brasil
- Malacacheta - Brasil
- Raposa Serra do Sol - Guyana
- Yanomami - Brasil



Focos de Calor

El siguiente reporte de Focos de Calor presenta información acerca de la detección satelital de variaciones en la temperatura de la superficie terrestre en el territorio Amazónico, con alta probabilidad de corresponder a Incendios o Quemas. Estos datos son obtenidos del portal de Datos abiertos del INPE

Focos de Calor por País del día 18/02/2024

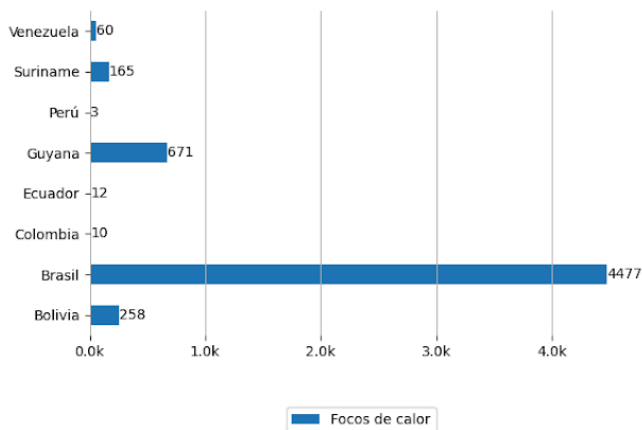

Mapa de Distribución de focos de calor detectados el día 18/02/2024

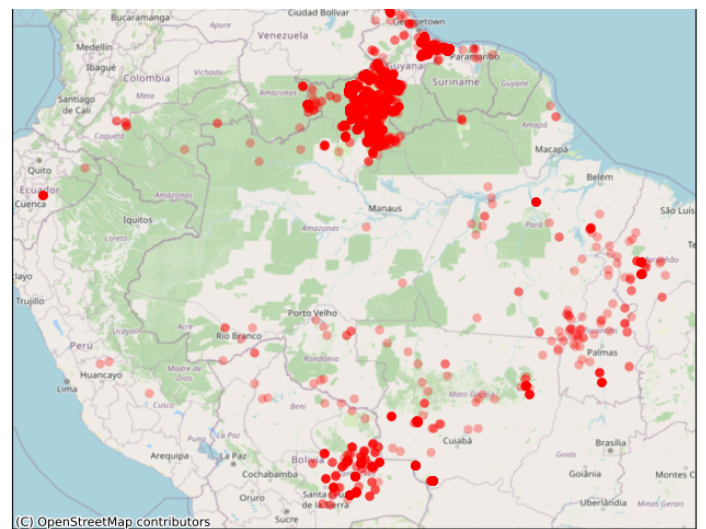

Pronósticos en la Región

PARA APRENDER MÁS



Riesgo de Incendios

Pronósticos de Riesgo de Fuego con el corte amazónico, los gráficos fueron obtenidos del Portal do Programa Queimadas do INPE

Pronóstico de Riesgo de Fuego del día 19/02/2024

Pronóstico de Riesgo de Fuego para el día 22/02/2024

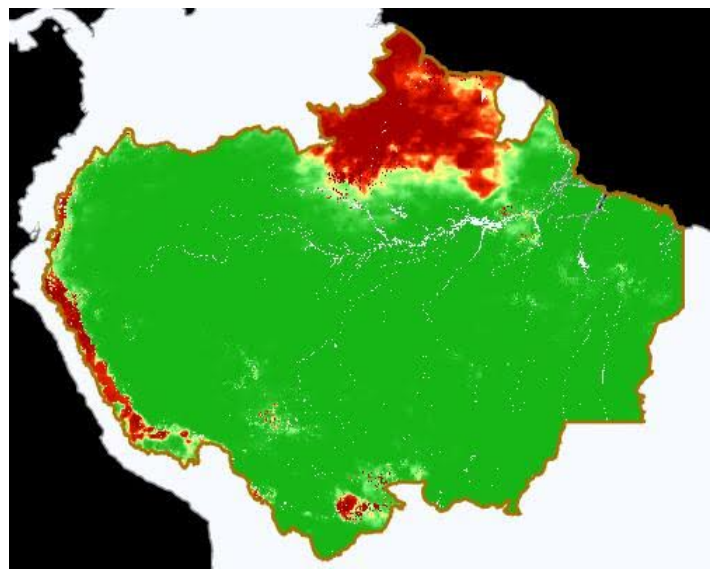
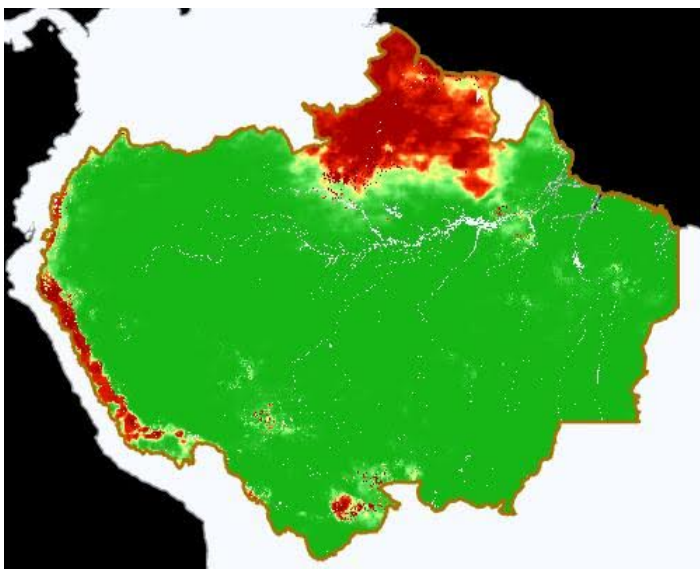

Leyenda



Precipitación

Pronósticos de Precipitación con el corte amazónico, los gráficos fueron obtenidos del Portal do Programa Queimadas do INPE

Pronósticos de Precipitación del día 19/02/2024

Pronósticos de Precipitación para el día 22/02/2024

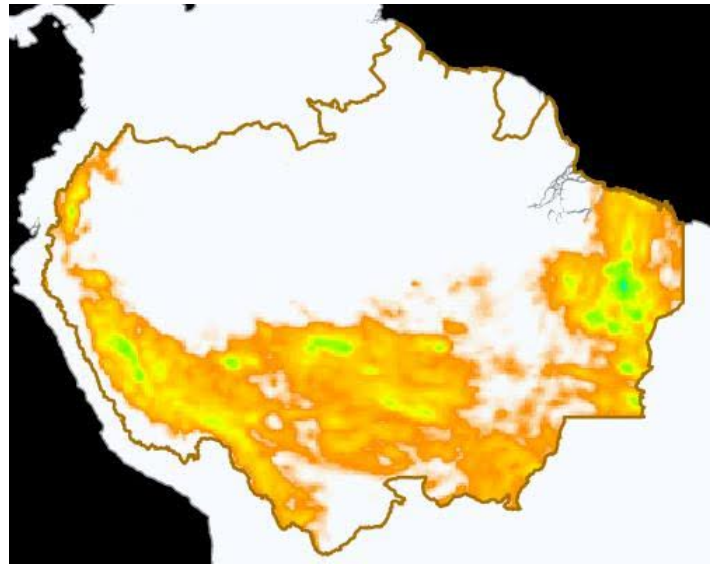
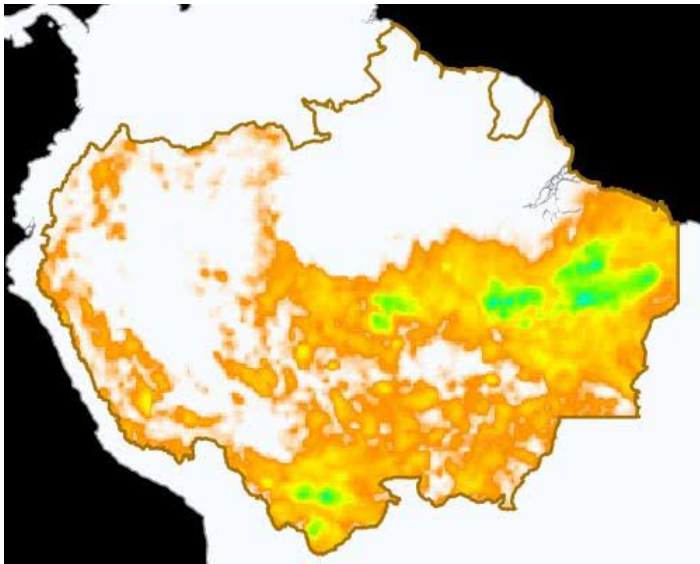

Leyenda



Temperatura Máxima

Pronósticos de Temperatura máxima con el corte amazónico, los gráficos fueron obtenidos del Portal do Programa Queimadas do INPE

Pronóstico de Temperatura Máxima del día
19/02/2024

Pronóstico de Temperatura Máxima para el día
22/02/2024

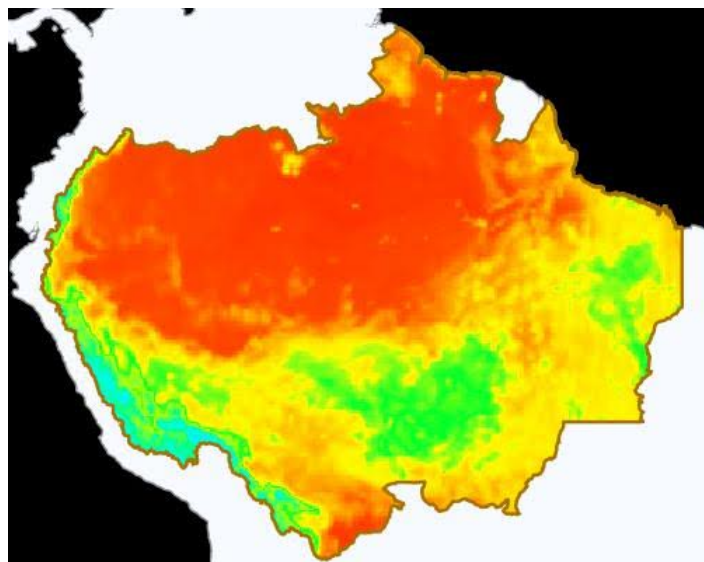
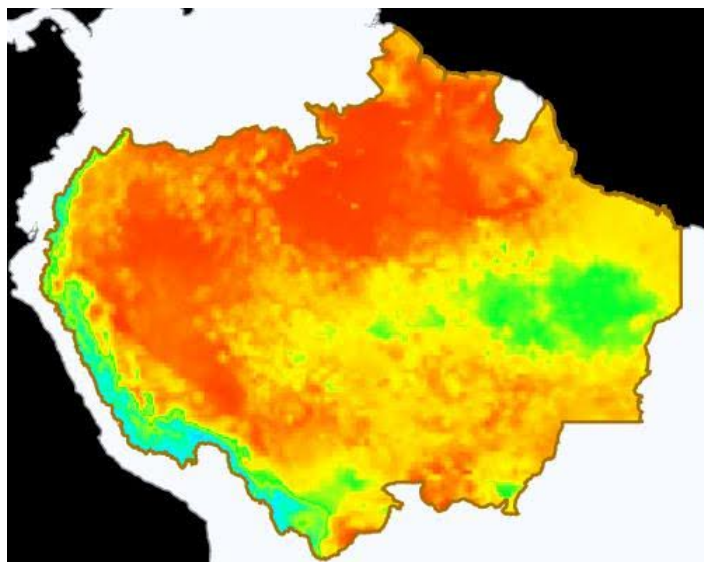

Leyenda



Eventos de Incendios Transfronterizos en los PM



Eventos de Incendios-Quemas activos cerca al límite de frontera el día 18/02/2024 (1 km de distancia)

ID del evento	Municipio	País próximo	Distancia aproximada en Km	Área afectada aprox. en hectáreas (miles)	Ver
4288305	Pacaraima - Brasil	Venezuela	0.96	1.9	Ver
4293403	Normandia - Brasil	Guyana	0.58	1.39	Ver
4293390	Bonfim - Brasil	Guyana	0.44	1.21	Ver

Eventos de Incendios-Quemas activos sobre el límite de frontera el día 18/02/2024

ID del evento	Municipio	País frontera	Distancia aproximada en Km	Área afectada aprox. en hectáreas (miles)	Ver
4288301	Upper Takutu Upper Essequibo - Guyana	Brasil	Sobre Frontera	1.45	Ver
4283774	Normandía - Brasil	Guyana	Sobre Frontera	3.16	Ver
4276988	Upper Takutu Upper Essequibo - Guyana	Brasil	Sobre Frontera	13.9	Ver

4285899	Normandía - Brasil	Guyana	Sobre Frontera	3.34	Ver
4285540	Gran Sabana - Venezuela	Brasil	Sobre Frontera	3.05	Ver
4293408	Gran Sabana - Venezuela	Brasil	Sobre Frontera	2.05	Ver
4293876	Potaro Siparuni - Guyana	Brasil	Sobre Frontera	1.62	Ver
4293406	Normandía - Brasil	Guyana	Sobre Frontera	2.3	Ver
4292198	Upper Takutu Upper Essequibo - Guyana	Brasil	Sobre Frontera	3.78	Ver



Clipping de Incendios



Resumen de reportes periodísticos de distintos medios de prensa de los Países Miembros

BRASIL

- Incêndio de grandes proporções atinge comunidade indígena de Pacaraima. - Fuente: Portal Roraima Notícias ([ver](#))
- 14 dos 15 municípios de Roraima registraram focos de incêndios florestais em fevereiro. - Fuente: Globo Play Notícias ([ver](#))
- Bombeiros já combateram mais de 700 focos de incêndio em Roraima no período seco. - Fuente: Folha BV ([ver](#))
- Roraima em chamas: estado enfrenta incêndios florestais e emergência ambiental. - Fuente: Agência Imediato de Comunicação ([ver](#))

[VER DASHBOARD DE INCENDIOS DEL ORA](#)

