





Actualizado al **19/03/2024 , 23:01** hora estándar de Brasilia

- Número de eventos de Incendios-Quemas Activos en la Amazonía: **411**
- Hectáreas (miles) afectadas por eventos de Incendios-Quemas Activos en la Amazonía: **3366.23**

Fuente de Datos:

- Centro Gestor e Operacional do Sistema de Proteção da Amazônia (CENSIPAM) 
- Instituto Nacional de Pesquisas Espaciais de Brasil (INPE) 
- Administración Nacional de Aeronáutica y el Espacio (NASA)  , a través de sus satélites:
 - AQUA y TERRA con sus sensores MODIS C6 (1 km por pixel).
 - S-NPP con sus sensores VIIRS (375 metros por pixel).
 - NOAA-20 con sus sensores VIIRS (375 metros por pixel).

Elaboración: ORA / OTCA 2024

MdE MIF

Memorando de Entedimiento de Cooperación y Asistencia Mutua para el Manejo Integral del Fuego entre los PM de la OTCA



¿Qué es un evento de incendio?

Un "evento de incendio" se define como un 'geo-objeto' formado por el agrupamiento de focos de calor, a partir de las detecciones de los satélites en órbita polar. **Fuente** : [Painel do Fogo - FAQ CENSIPAM](#)



De acuerdo a los datos del "Panel del Fuego" facilitados por el CENSIPAM, el día 19 de marzo (23:01 p.m. de Brasilia), sobre el territorio de la Amazonía, se han registrado como "activos" a 411 eventos de fuego, que representa una reducción del 6.8% respecto al día anterior. Así mismo el área proyectada o de influencia es de 3 300 000 hectáreas.

De estos eventos de fuego el 64.7% están ubicados sobre territorio de Brasil, el 20.4% sobre Bolivia, el 13.1% sobre Guyana, así mismo, el número de eventos de fuego correspondientes a Colombia, Perú, Surinam y Venezuela en sumatoria corresponde el 1.7% restante. A la vez es importante indicar que no se han registrado eventos de fuego en los territorios de Ecuador.

Así mismo, se han identificado 02 eventos de fuego, de los cuales 01 evento activo se encuentran próximo a líneas de frontera (hasta 1 km de distancia desde los límites territoriales hacia el interior de cada país) y 01 evento activo se encuentra sobre la línea de frontera entre los países de Brasil y Guyana.

Además, es pertinente mencionar que al menos el 4.85% de estos eventos están desplegados sobre Áreas Naturales Protegidas (ANP). A la vez, es importante indicar que aproximadamente el 9.71% de eventos de incendio se localizan sobre Territorios Indígenas.

Eventos de Incendios-Quemas activos el día 19/03/2024

Número de eventos

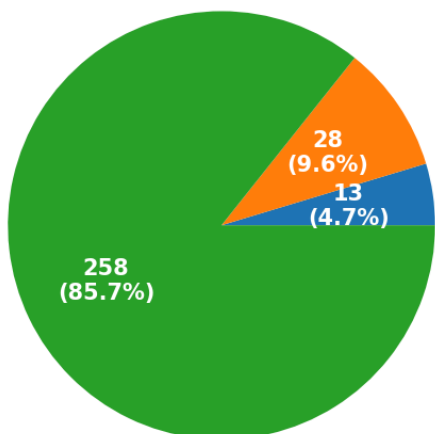

Número de hectáreas (miles) de área proyectada o de influencia

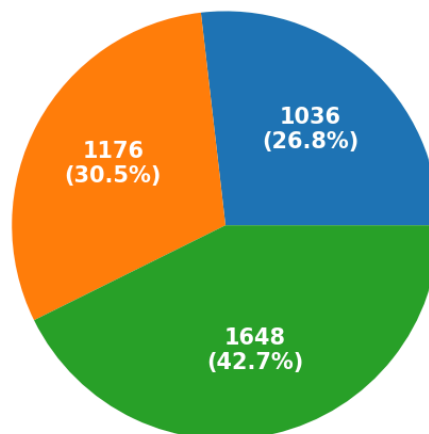

■ ANP ■ Territorios Indígenas ■ Resto

■ ANP ■ Territorios Indígenas ■ Resto

Eventos de Incendios- Quemas activos en la última semana

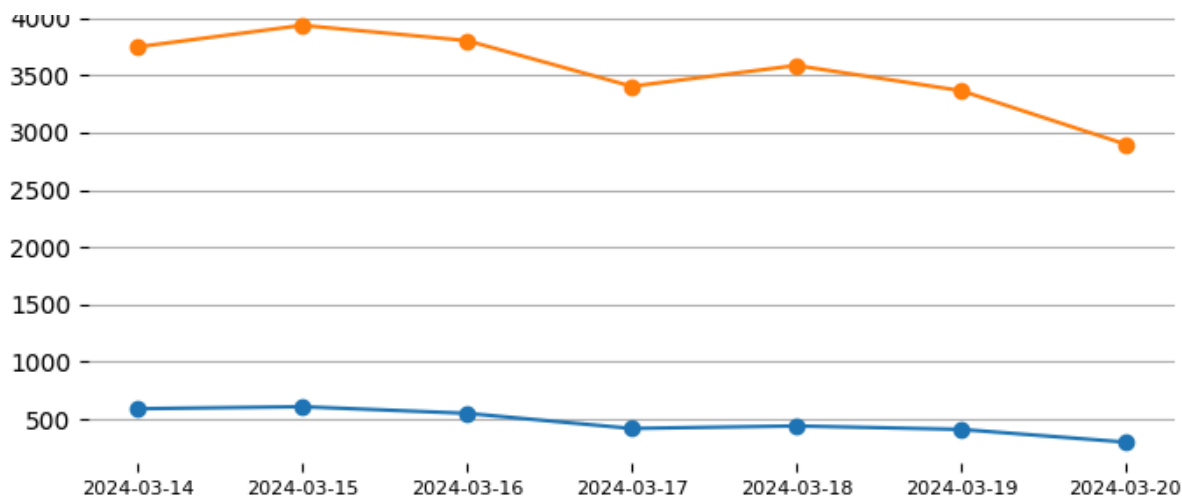

Total de eventos de Incendios-Quemas por País el día 19/03/24

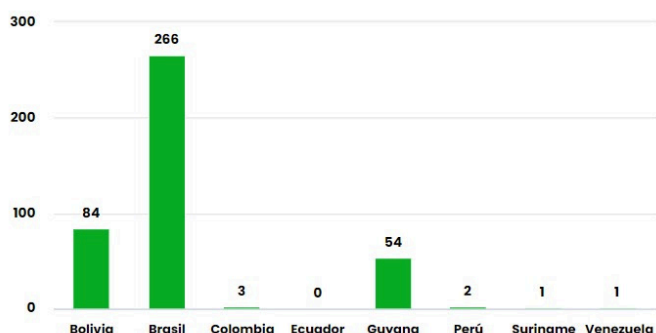

Número de hectáreas (miles) afectadas por País Miembro el día 19/03/24

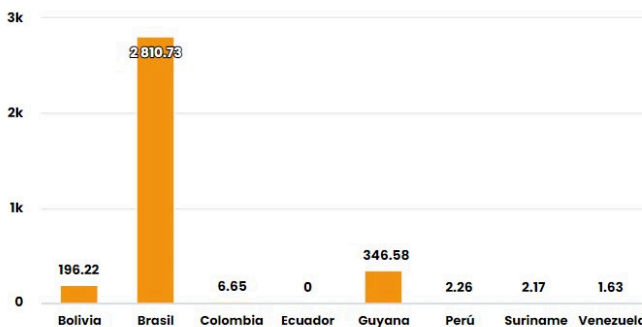

Número de nuevos eventos de Incendios-Quemas activados por País el día 19/03/24

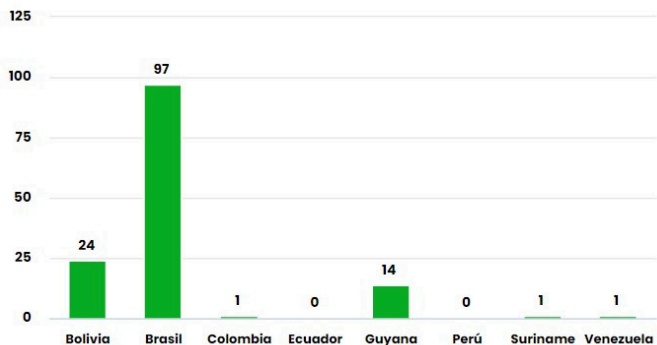

Hectáreas (miles) de área proyectada afectadas por nuevos eventos por País el día 19/03/24

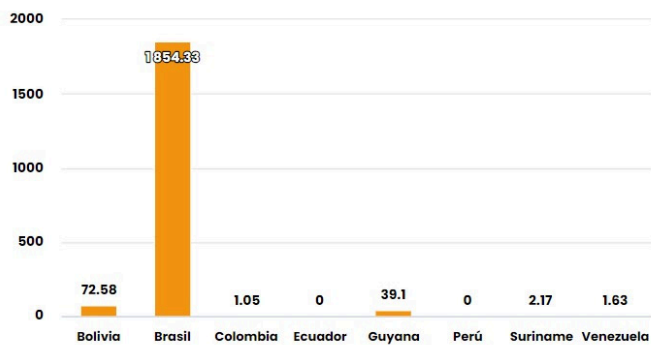

Número de eventos de Incendios-Quemas durante los últimos 12 meses

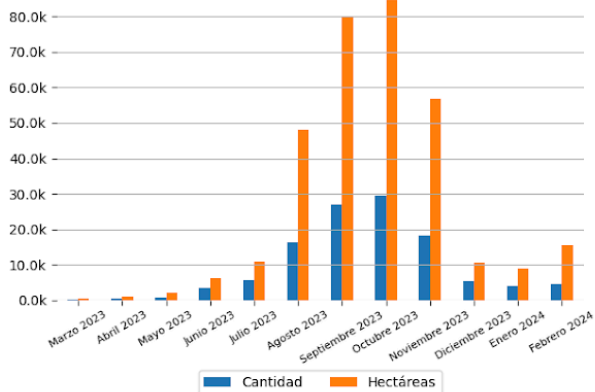

Número de eventos de Incendios-Quemas en los PM durante el mes de 3-2024

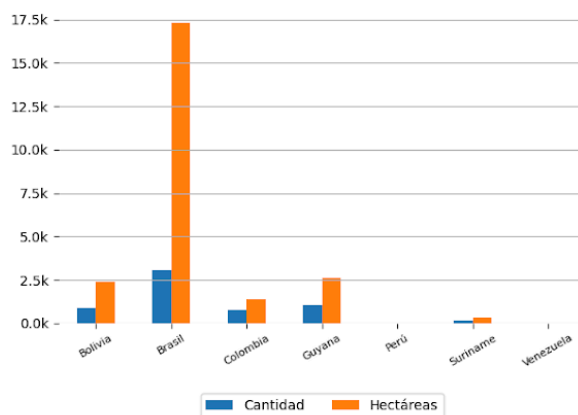

10 ÁREAS NATURALES PROTEGIDAS MÁS AFECTADAS

- Floresta Nacional De Roraima - Brasil
- Floresta Nacional De Roraima - Brasil
- Floresta Nacional De Roraima - Brasil
- Floresta Nacional De Roraima - Brasil
- Floresta Nacional De Anauá - Brasil
- Parque Nacional Viruá - Brasil
- Floresta Nacional De Roraima - Brasil
- Floresta Nacional De Roraima - Brasil
- Floresta Nacional De Roraima - Brasil
- Floresta Nacional De Roraima - Brasil

10 TERRITORIOS INDÍGENAS MÁS AFECTADOS

- Yanomami - Brasil
- Malacacheta - Brasil
- Canaunim - Brasil
- Yanomami - Brasil
- Raposa Serra do Sol - Brasil
- Yanomami - Brasil
- Raposa Serra do Sol - Brasil
- Yanomami - Brasil
- Bom Jesus - Brasil
- São Marcos - RR - Brasil



Focos de Calor

El siguiente reporte de Focos de Calor presenta información acerca de la detección satelital de variaciones en la temperatura de la superficie terrestre en el territorio Amazónico, con alta probabilidad de corresponder a Incendios o Quemas. Estos datos son obtenidos del portal de Datos abiertos del INPE

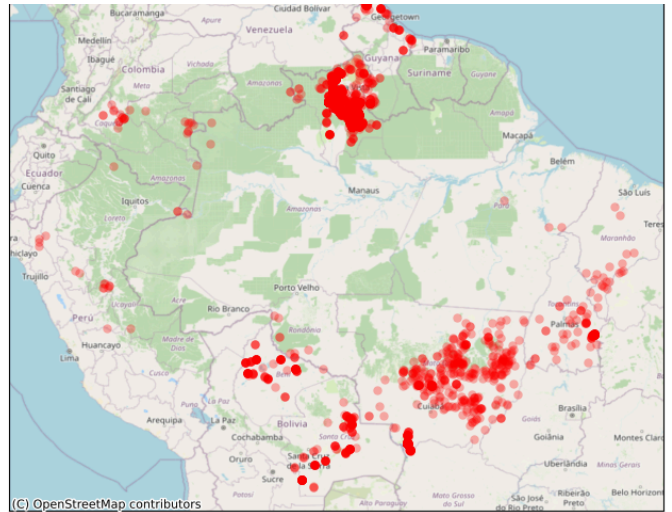
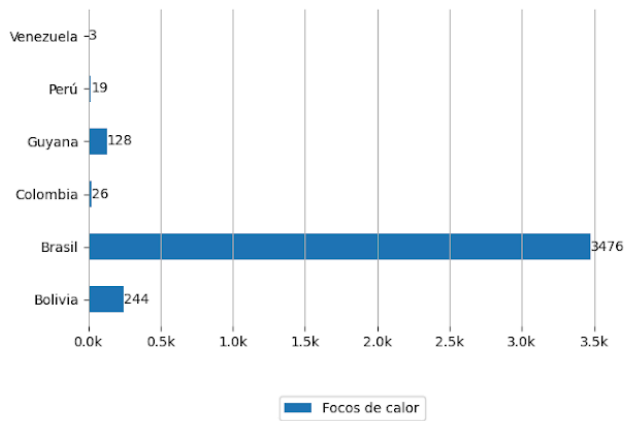

Pronósticos en la Región

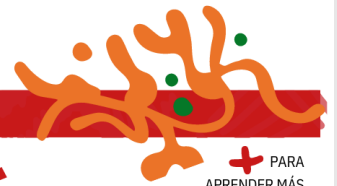

Riesgo de Incendios

Pronósticos de Riesgo de Fuego con el corte amazónico, los gráficos fueron obtenidos del Portal do Programa Queimadas do INPE

Pronóstico de Riesgo de Fuego del día 19/03/2024

Pronóstico de Riesgo de Fuego para el día 22/03/2024

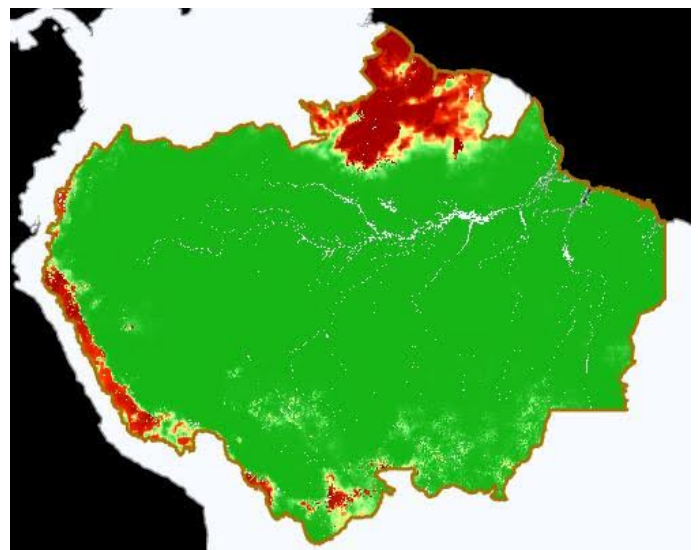
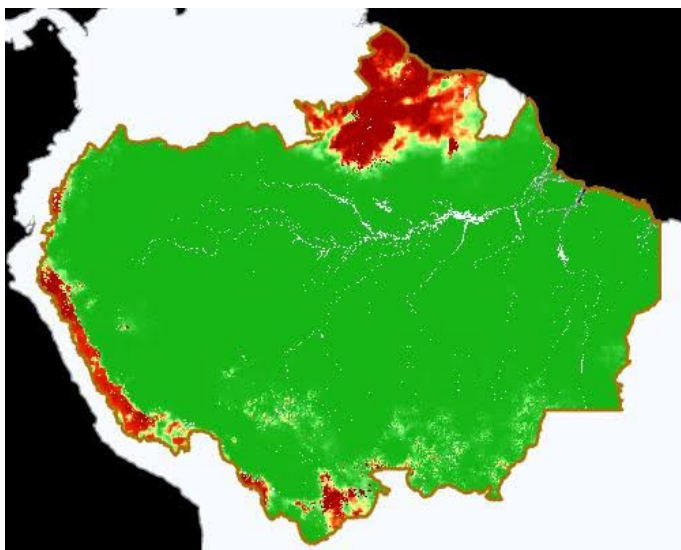

Leyenda



Precipitación

Pronósticos de Precipitación con el corte amazónico, los gráficos fueron obtenidos del Portal do Programa Queimadas do INPE

Pronósticos de Precipitación del día 19/03/2024

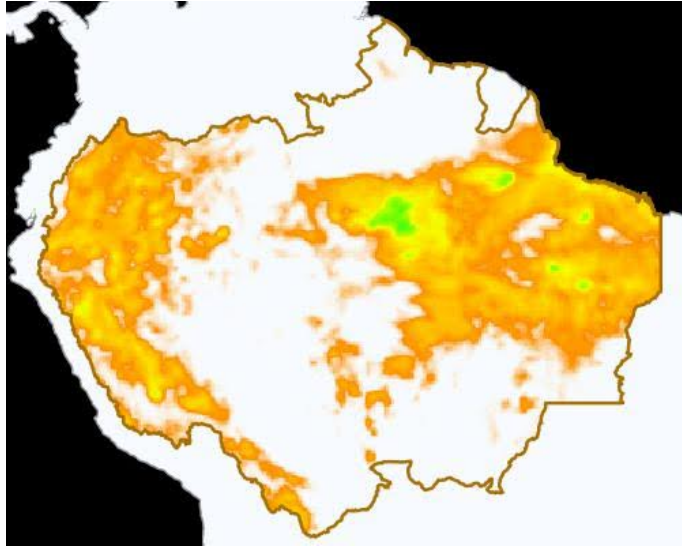

Pronósticos de Precipitación para el día 22/03/2024

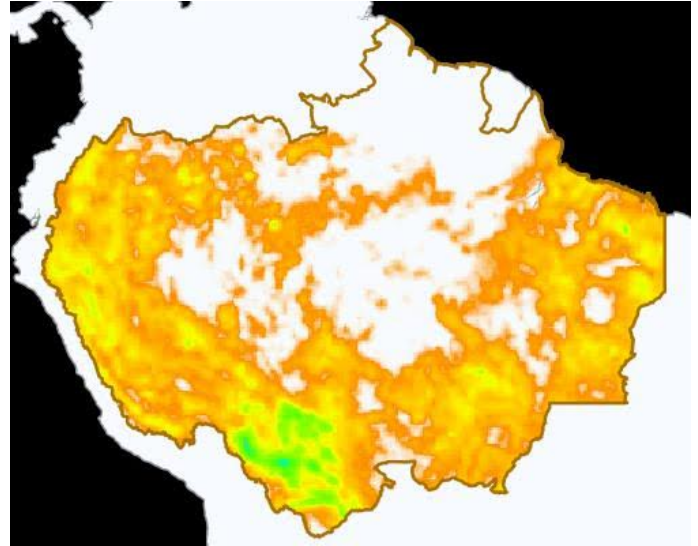

Leyenda

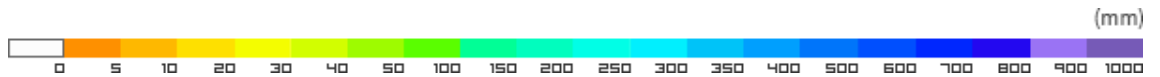

Temperatura Máxima

Pronósticos de Temperatura máxima con el corte amazónico, los gráficos fueron obtenidos del Portal do Programa Queimadas do INPE

Pronóstico de Temperatura Máxima del día
19/03/2024

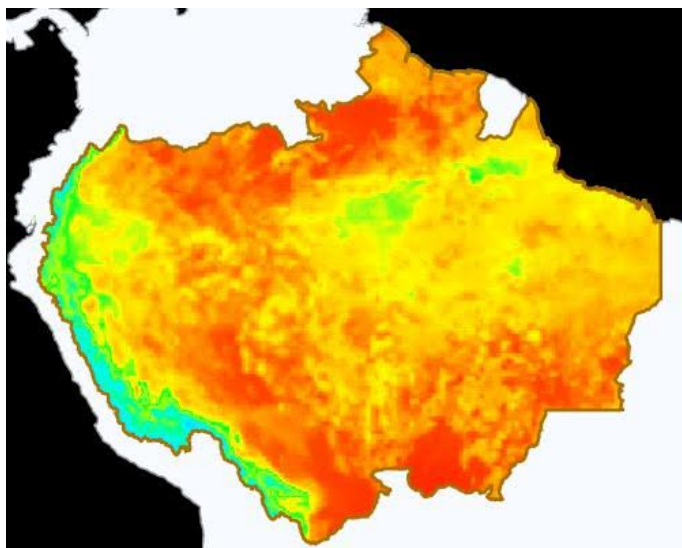

Pronóstico de Temperatura Máxima para el día
22/03/2024

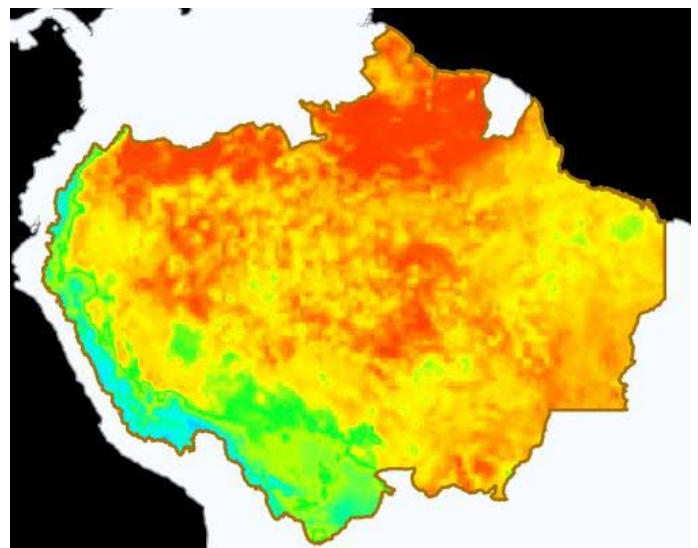

Leyenda





Eventos de Incendios Transfronterizos en los PM



Eventos de Incendios-Quemas activos cerca al límite de frontera el día 19/03/2024 (1 km de distancia)

ID del evento	Municipio	País próximo	Distancia aproximada en Km	Área afectada aprox. en hectáreas (miles)	Ver
4384441	Pomeroon Supenaam - Guyana	Venezuela	0.33	1.53	Ver

Eventos de Incendios-Quemas activos sobre el límite de frontera el día 19/03/2024

ID del evento	Municipio	País frontera	Distancia aproximada en Km	Área afectada aprox. en hectáreas (miles)	Ver
4276988	Upper Takutu Upper Essequibo - Guyana	Brasil	Sobre Frontera	81.08	Ver



Clipping de Incendios



Resumen de reportes periodísticos de distintos medios de prensa de los Países Miembros

BRASIL

- Três municípios de Roraima decretam emergência por causa dos incêndios florestais. - Fuente: GLOBO JORNAL NACIONAL ([ver](#))
- Crise do clima exige estratégia de combate a fogo “nunca antes feita”, diz secretário. - Fuente: Agência Pública ([ver](#))
- Registros de incêndios ambientais crescem 255% no Paraná. - Fuente: Mais Floresta ([ver](#))
- Número de incêndios florestais em Roraima em 2024 já é maior do que todo o ano passado. - Fuente: Globo Play Jornal hoje ([ver](#))
- MMA e Corpos de Bombeiros da Amazônia Legal reforçam cooperação para combater incêndios florestais. - Fuente: Ecoamazônia ([ver](#))

[VER DASHBOARD DE INCENDIOS DEL ORA](#)