





## Monitoreo de Incendios y Quemas a Nivel de la Amazonía

Actualizado al **20/03/2024**, **23:01** hora estándar de Brasilia

- Número de eventos de Incendios-Quemas Activos en la Amazonía: **317**
- Hectáreas (miles) afectadas por eventos de Incendios-Quemas Activos en la Amazonía: **2959.14**

### Fuente de Datos:

- Centro Gestor e Operacional do Sistema de Proteção da Amazônia (CENSIPAM) 
- Instituto Nacional de Pesquisas Espaciais de Brasil (INPE) 
- Administración Nacional de Aeronáutica y el Espacio (NASA) , a través de sus satélites:
  - AQUA y TERRA con sus sensores MODIS C6 (1 km por pixel).
  - S-NPP con sus sensores VIIRS (375 metros por pixel).
  - NOAA-20 con sus sensores VIIRS (375 metros por pixel).

**Elaboración:** ORA / OTCA 2024

### ¿Qué es un evento de incendio?

Un "evento de incendio" se define como un 'geo-objeto' formado por el agrupamiento de focos de calor, a partir de las detecciones de los satélites en órbita polar. **Fuente:** [Painel do Fogo - FAQ CENSIPAM](#)



De acuerdo a los datos del "Panel del Fuego" facilitados por el CENSIPAM, el día 19 de marzo (23:01 p.m. de Brasilia), sobre el territorio de la Amazonía, se han registrado como "activos" a 317 eventos de fuego, que representa una reducción del 22.8% respecto al día anterior. Así mismo el área proyectada o de influencia es de 2 900 000 hectáreas.

De estos eventos de fuego el 63.7% están ubicados sobre territorio de Brasil, el 22.3% sobre Bolivia, el 11% sobre Guyana, así mismo, el número de eventos de fuego correspondientes a Colombia, Perú, Surinam y Venezuela en sumatoria corresponde el 2.8% restante. A la vez es importante indicar que no se han registrado eventos de fuego en el territorio de Ecuador.

Así mismo, se han identificado 02 eventos de fuego, de los cuales 01 evento activo se encuentran próximo a líneas de frontera (hasta 1 km de distancia desde los límites territoriales hacia el interior de cada país) y 01



## MdE MIF

Memorando de Entedimiento de Cooperación y Asistencia Mutua para el Manejo Integral del Fuego entre los PM de la OTCA



evento activo se encuentra sobre la línea de frontera entre los países de Brasil y Guyana. .

Además, es pertinente mencionar que al menos el 3.74% de estos eventos están desplegados sobre Áreas Naturales Protegidas (ANP). A la vez, es importante indicar que aproximadamente el 8.84% de eventos de incendio se localizan sobre Territorios Indígenas.

### Eventos de Incendios-Quemas activos el día 20/03/2024

Número de eventos

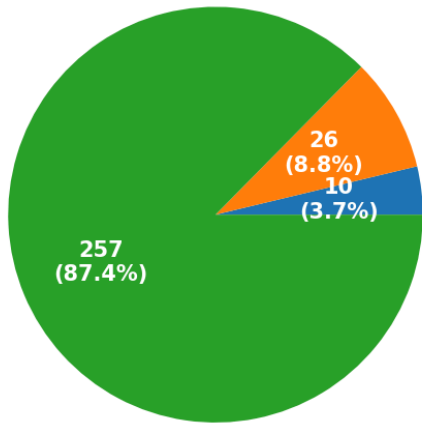

■ ANP ■ Territorios Indígenas ■ Resto

Número de hectáreas (miles) de área proyectada o de influencia

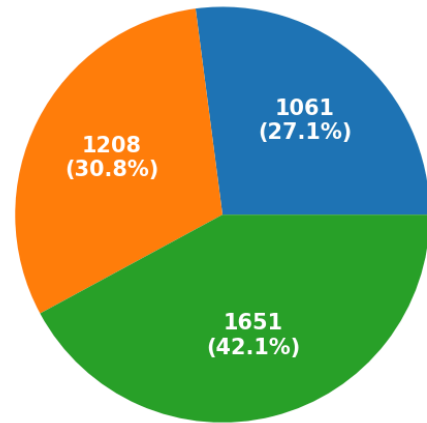

■ ANP ■ Territorios Indígenas ■ Resto

### Eventos de Incendios- Quemas activos en la última semana

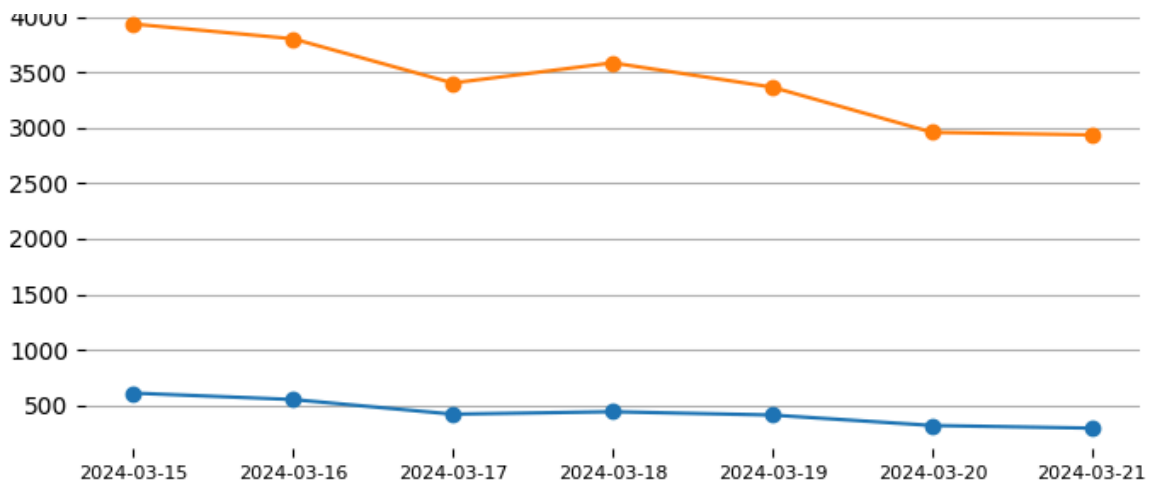

Total de eventos de Incendios-Quemas por País el día 20/03/24

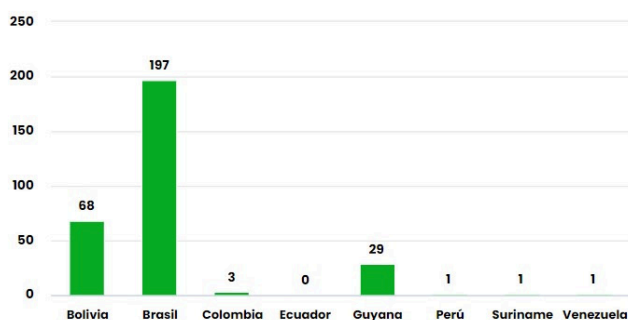

Número de hectáreas (miles) afectadas por País Miembro el día 20/03/24

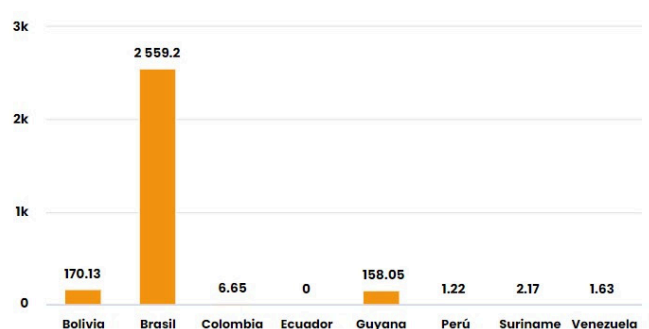

Número de nuevos eventos de Incendios-Quemas activados por País el día 20/03/24

Hectáreas (miles) de área proyectada afectadas por nuevos eventos por País el día 20/03/24

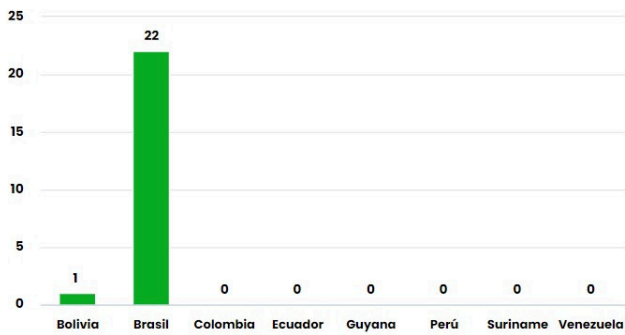

**Número de eventos de Incendios-Quemas durante los últimos 12 meses**

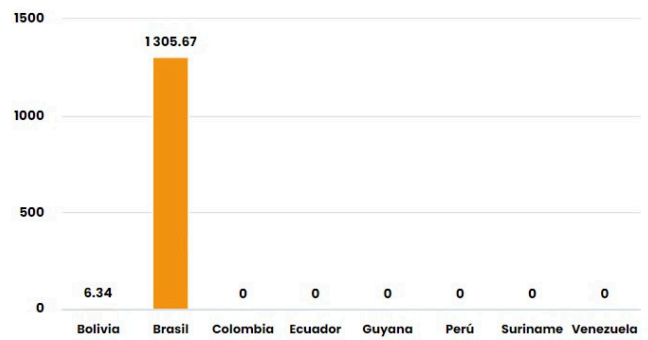

**Número de eventos de Incendios-Quemas en los PM durante el mes de 3-2024**

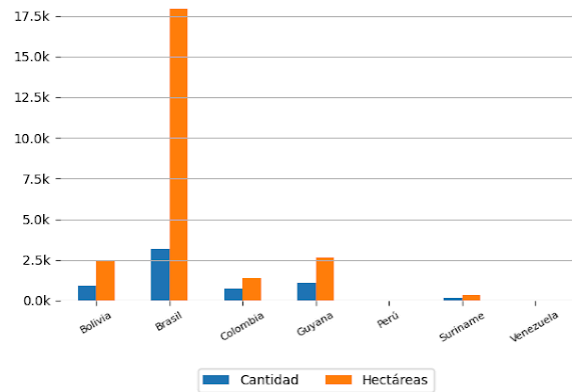
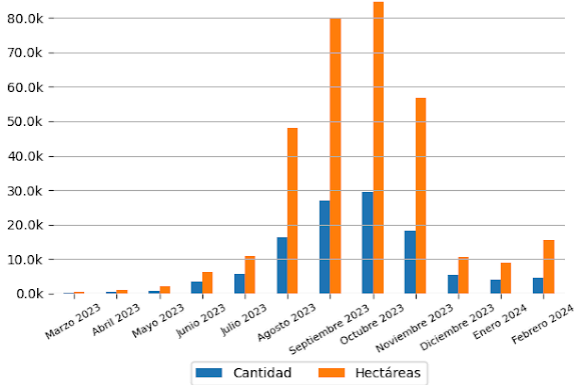

**10 ÁREAS NATURALES PROTEGIDAS MÁS AFECTADAS**

- Floresta Nacional De Roraima - Brasil
- Floresta Nacional De Roraima - Brasil
- Floresta Nacional De Roraima - Brasil
- Floresta Nacional De Roraima - Brasil
- Floresta Nacional De Roraima - Brasil
- Floresta Nacional De Roraima - Brasil

**10 TERRITORIOS INDÍGENAS MÁS AFECTADOS**

- Yanomami - Brasil
- Malacacheta - Brasil
- Canauanim - Brasil
- Yanomami - Brasil
- Yanomami - Brasil
- Raposa Serra do Sol - Brasil
- Yanomami - Brasil
- Yanomami - Brasil
- Raposa Serra do Sol - Brasil



# Focos de Calor

El siguiente reporte de Focos de Calor presenta información acerca de la detección satelital de variaciones en la temperatura de la superficie terrestre en el territorio Amazónico, con alta probabilidad de corresponder a Incendios o Quemas. Estos datos son obtenidos del portal de Datos abiertos del INPE

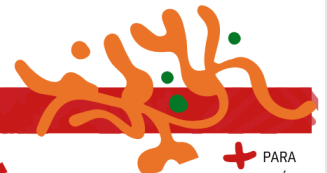
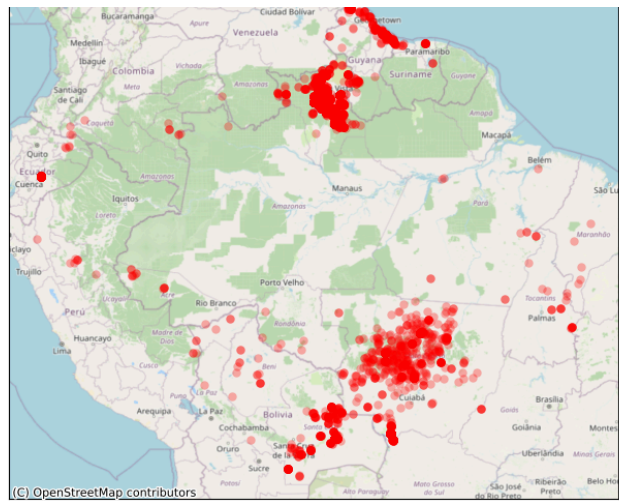
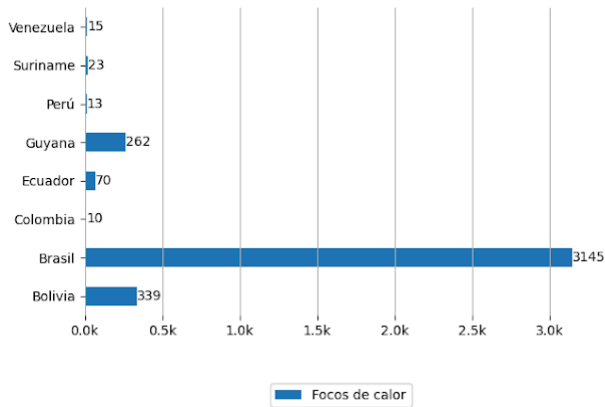

# Pronósticos en la Región

PARA APRENDER MÁS



## Riesgo de Incendios

Pronósticos de Riesgo de Fuego con el corte amazónico, los gráficos fueron obtenidos del Portal do Programa Queimadas do INPE

Pronóstico de Riesgo de Fuego del día 19/03/2024

Pronóstico de Riesgo de Fuego para el día 22/03/2024

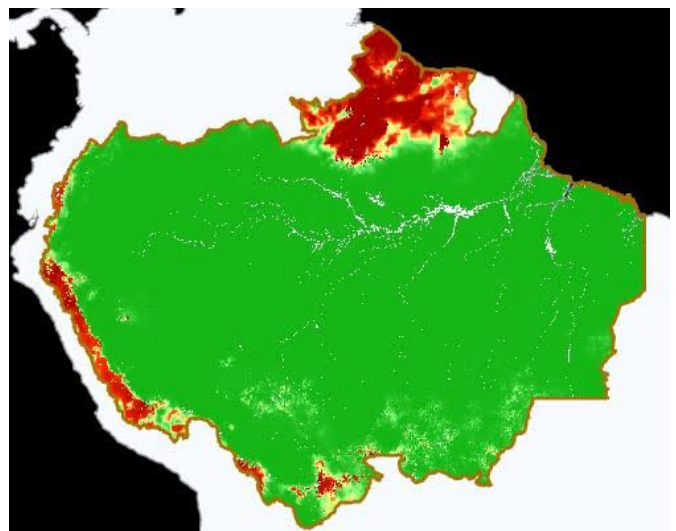
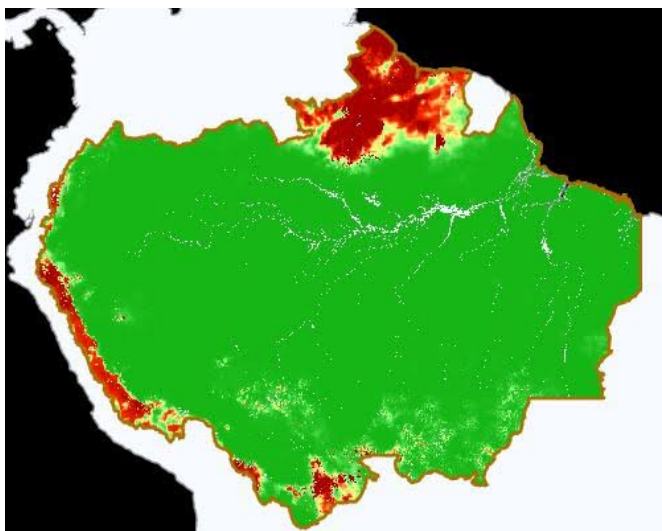

Leyenda



## Precipitación

Pronósticos de Precipitación del día 19/03/2024

Pronósticos de Precipitación para el día 22/03/2024

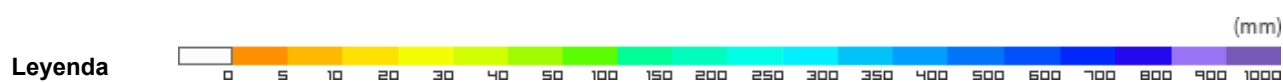
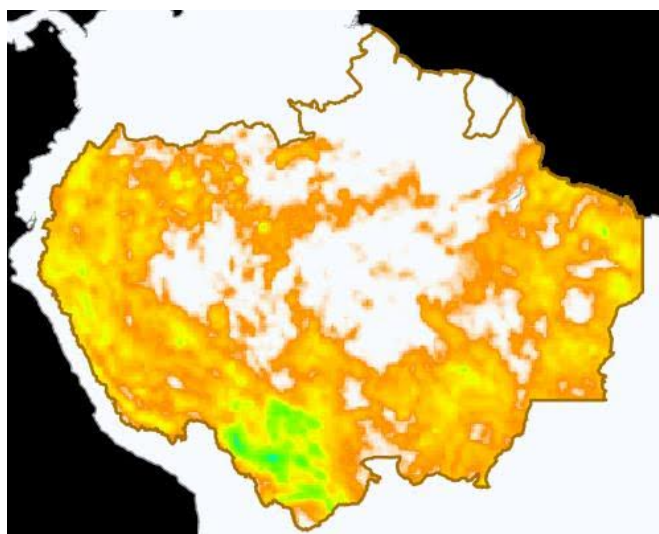
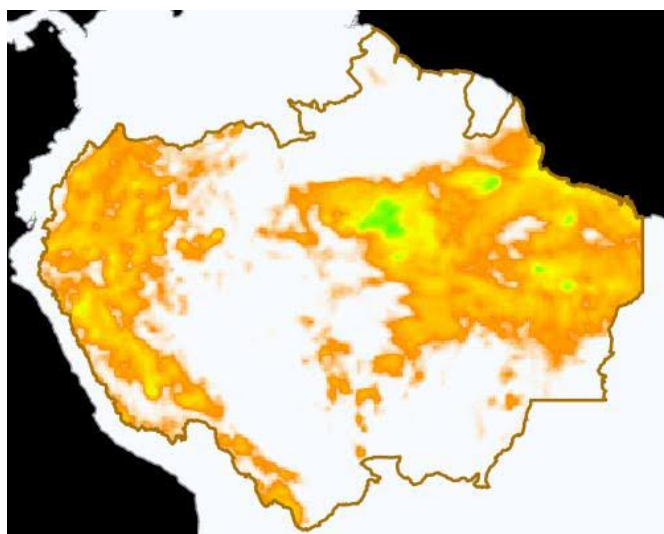

## Temperatura Máxima

Pronósticos de Temperatura máxima con el corte amazónico, los gráficos fueron obtenidos del Portal do Programa Queimadas do INPE

Pronóstico de Temperatura Máxima del día 19/03/2024

Pronóstico de Temperatura Máxima para el día 22/03/2024

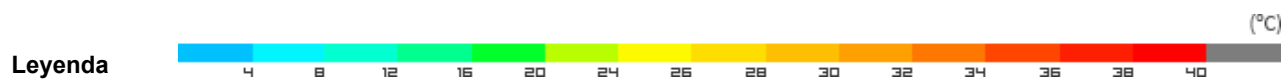
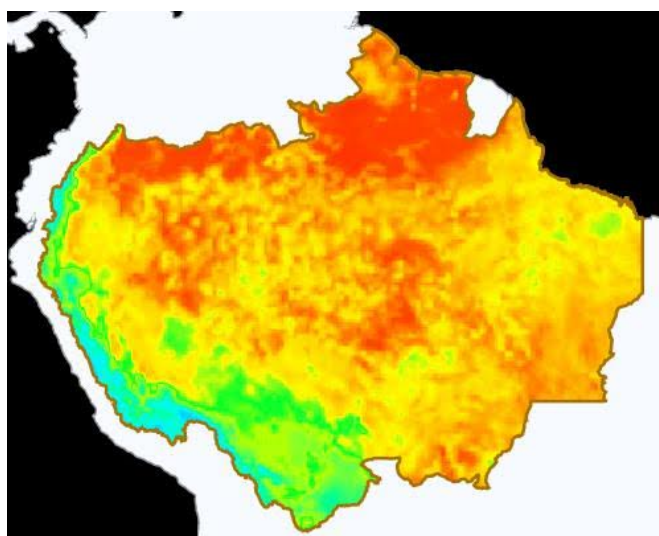
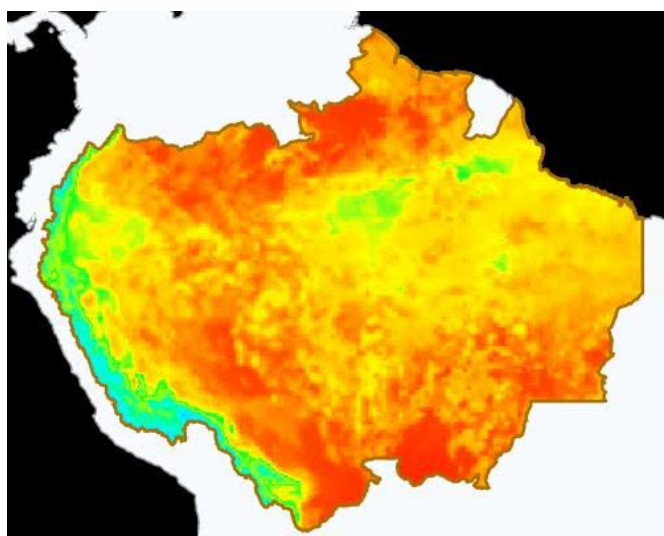



# Eventos de Incendios Transfronterizos en los PM



Eventos de Incendios-Quemas activos cerca al límite de frontera el día 20/03/2024 (1 km de distancia)

ID del evento	Municipio	País próximo	Distancia aproximada en Km	Área afectada aprox. en hectáreas (miles)	Ver
4384441	Pomeroon Supenaam - Guyana	Venezuela	0.33	1.53	<a href="#">Ver</a>

Eventos de Incendios-Quemas activos sobre el límite de frontera el día 20/03/2024

ID del evento	Municipio	País frontera	Distancia aproximada en Km	Área afectada aprox. en hectáreas (miles)	Ver
4276988	Upper Takutu Upper Essequibo - Guyana	Brasil	Sobre Frontera	81.08	<a href="#">Ver</a>



## Clipping de Incendios



Resumen de reportes periodísticos de distintos medios de prensa de los Países Miembros

### BRASIL

- STF determina plano de combate a incêndios no Pantanal e na Amazônia. - Fuente: Agência Brasil ([ver](#))
- Amazônia: quem não quer agir contra o fogo. - Fuente: OUTRASMÍDIAS ([ver](#))
- Fogo na Amazônia: focos de queimadas quadruplicam em fevereiro e Roraima é o estado mais atingido. - Fuente: Jornalismo TV Cultura ([ver](#))
- Três municípios de Roraima decretam emergência por causa dos incêndios florestais. - Fuente: GLOBO JORNAL NACIONAL ([ver](#))
- Crise do clima exige estratégia de combate a fogo “nunca antes feita”, diz secretário. - Fuente: Agência Pública ([ver](#))

[VER DASHBOARD DE INCENDIOS DEL ORA](#)

