





## Monitoreo de Incendios y Quemas a Nivel de la Amazonía

Actualizado al **20/08/2024**, **23:05** hora estándar de Brasilia

- Número de eventos de Incendios-Quemas Activos en la Amazonía: **4485**
- Hectáreas (miles) afectadas por eventos de Incendios-Quemas Activos en la Amazonía: **53122.25**

### Fuente de Datos:

- Centro Gestor e Operacional do Sistema de Proteção da Amazônia (CENSIPAM) 
- Instituto Nacional de Pesquisas Espaciais de Brasil (INPE) 
- Administración Nacional de Aeronáutica y el Espacio (NASA) , a través de sus satélites:
  - AQUA y TERRA con sus sensores MODIS C6 (1 km por pixel).
  - S-NPP con sus sensores VIIRS (375 metros por pixel).
  - NOAA-20 con sus sensores VIIRS (375 metros por pixel).

**Elaboración:** ORA / OTCA 2024

### ¿Qué es un evento de incendio?

Un "evento de incendio" se define como un 'geo-objeto' formado por el agrupamiento de focos de calor, a partir de las detecciones de los satélites en órbita polar. **Fuente:** [Painel do Fogo - FAQ CENSIPAM](#)



De acuerdo a los datos del "Panel del Fuego" facilitados por el CENSIPAM, el día 20 de agosto (23:01 p.m. de Brasilia), sobre el territorio de la Amazonía, se han registrado como "activos" a 4485 eventos de fuego, que representan un incremento del 1% respecto al día anterior. Así mismo el área proyectada o de influencia es de 53 000 000 hectáreas.

De estos eventos de fuego el 65,6% están ubicados sobre territorio de Brasil, el 18,7% sobre Perú, el 15,4% sobre el territorio de Bolivia y el restante 0,3% sobre los territorios de Colombia y Guyana. Así mismo, no se han registrado eventos de fuego sobre los territorios de Ecuador, Guyana y Venezuela.

Así mismo, se ha identificado 11 eventos de fuego activos próximos a línea de frontera (hasta 1 km de distancia desde los límites territoriales hacia el interior de cada país), y 15 eventos activos sobre la línea de frontera, los 26 eventos de incendios tranfronterizos están localizados entre Bolivia, Brasil y Perú.



## MdE MIF

Memorando de Entendimiento de Cooperación y Asistencia Mutua para el Manejo Integral del Fuego entre los PM de la OTCA



Además, es pertinente mencionar que al menos el 9.5% de estos eventos están desplegados sobre Áreas Naturales Protegidas (ANP). A la vez, es importante indicar que aproximadamente el 11.8% de eventos de incendio se localizan sobre Territorios Indígenas.

### Eventos de Incendios-Quemas activos el día 20/08/2024

Número de eventos

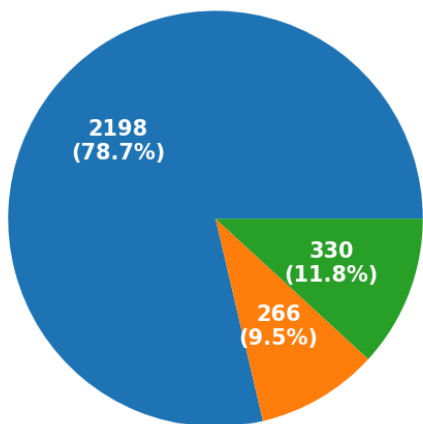

Resto ANP Territorios Indígenas

Número de hectáreas (miles) de área proyectada o de influencia

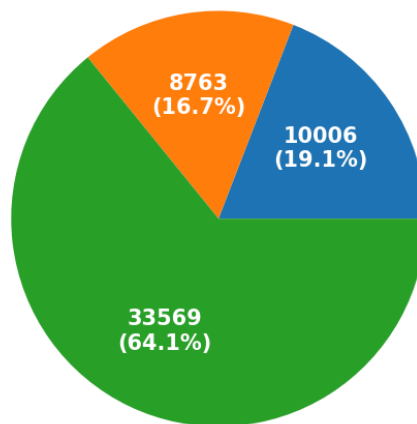

ANP Territorios Indígenas Resto

Eventos de Incendios- Quemas activos en la última semana

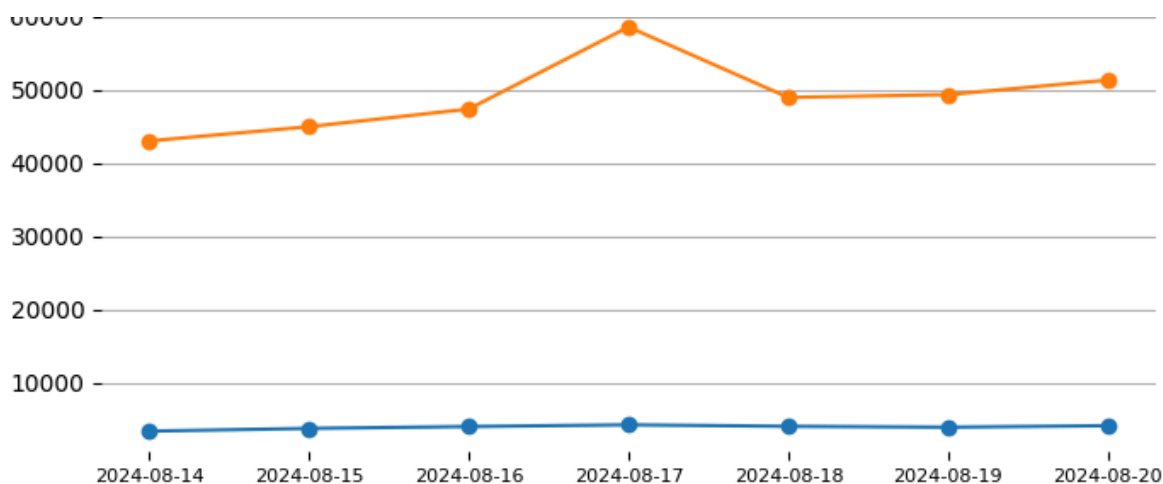

Número de Eventos de incendio-quemada y cantidad de Hectáreas afectadas por País el día: 20/08/2024

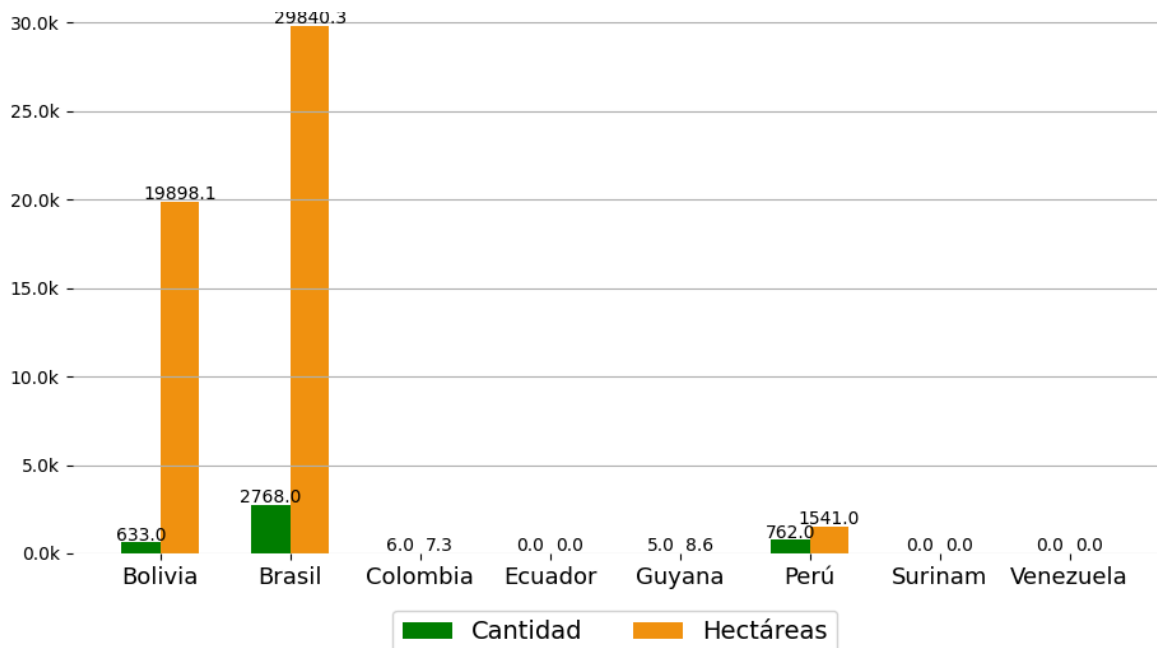

Número de nuevos eventos de Incendios-Quemas activados por País el día 20/08/24

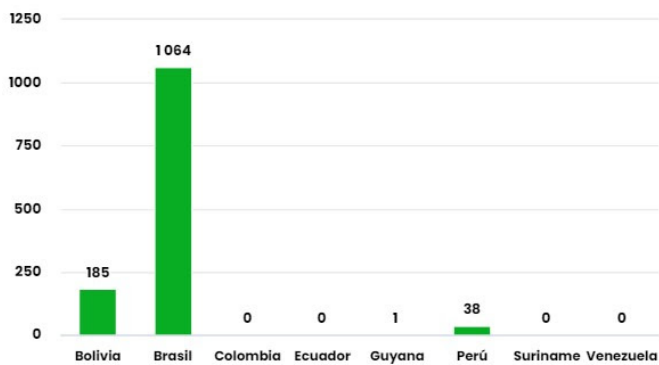

Hectáreas (miles) de área proyectada afectadas por nuevos eventos por País el día 20/08/24

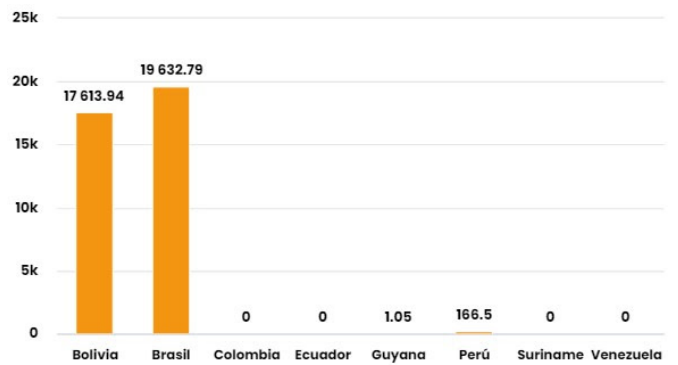

Número de eventos de Incendios-Quemas durante los últimos 12 meses

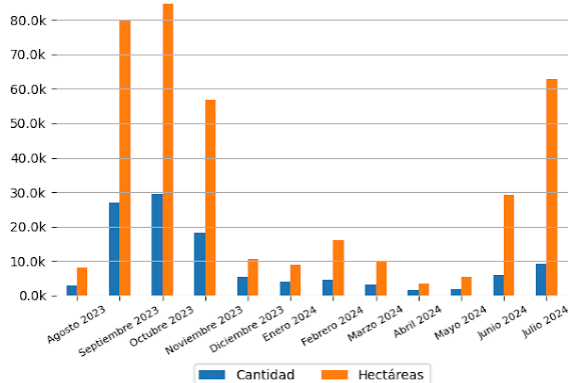

Número de eventos de Incendios-Quemas en los PM durante el mes de 8-2024

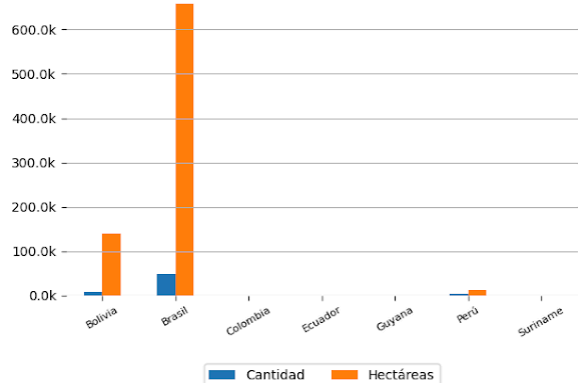

### 10 ÁREAS NATURALES PROTEGIDAS MÁS AFECTADAS

- Reserva Extrativista Ituxí, Parque Nacional Mapiñguari - Brasil
- Floresta Nacional Do Jamanxim - Brasil
- Parque Estadual Do Guirá - Brasil
- Parque Estadual De Guajará-Mirim - Brasil
- Reserva Extrativista Rio Preto-Jacundá - Brasil

### 10 TERRITORIOS INDÍGENAS MÁS AFECTADOS

- Baía dos Guató, Perigara - Brasil
- Kayapó - Brasil
- Karipuna - Brasil
- Paresi, Utiariti - Brasil
- Areões - Brasil
- São Marcos - MT - Brasil
- Utiariti - Brasil

- Floresta Nacional De Jacundá - Brasil
- Parque Estadual De Guajará-Mirim - Brasil
- Estação Ecológica Do Rio Roosevelt - Brasil
- Parque Nacional Do Acari - Brasil
- Área De Proteção Ambiental Das Cabeceiras Do Rio Cuiabá - Brasil

- Kayapó - Brasil
- Utiariti, Paresi - Brasil
- Areões - Brasil



# Focos de Calor

El siguiente reporte de Focos de Calor presenta información acerca de la detección satelital de variaciones en la temperatura de la superficie terrestre en el territorio Amazónico, con alta probabilidad de corresponder a Incendios o Quemas. Estos datos son obtenidos del portal de Datos abiertos del INPE

Focos de Calor por País del día 19/08/2024

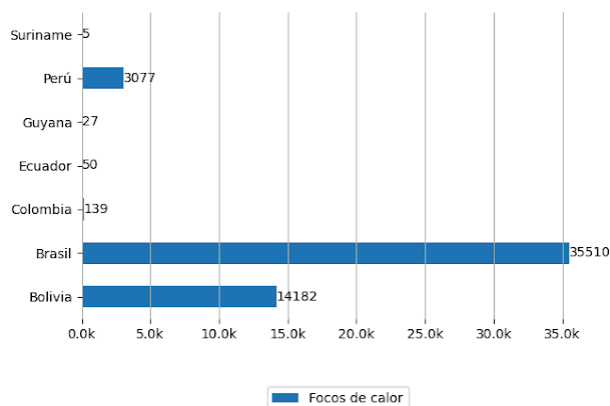

Mapa de Distribución de focos de calor detectados el día 19/08/2024

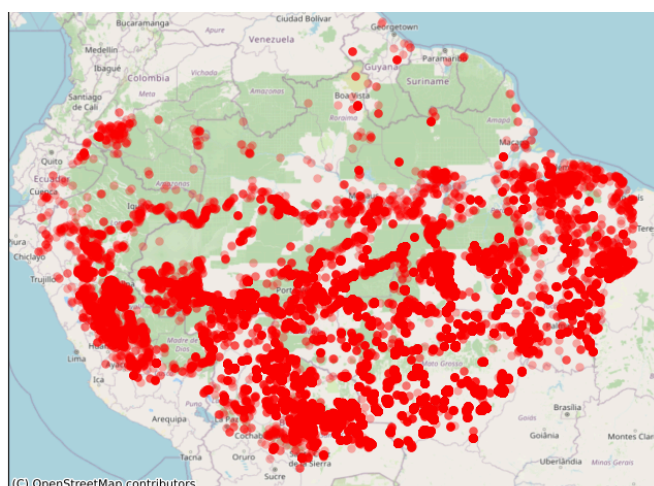

## Pronósticos en la Región

+ PARA APRENDER MÁS



## Riesgo de Incendios

Pronósticos de Riesgo de Fuego con el corte amazónico, los gráficos fueron obtenidos del Portal do Programa Queimadas do INPE

Pronóstico de Riesgo de Fuego del día 19/08/2024

Pronóstico de Riesgo de Fuego para el día 22/08/2024

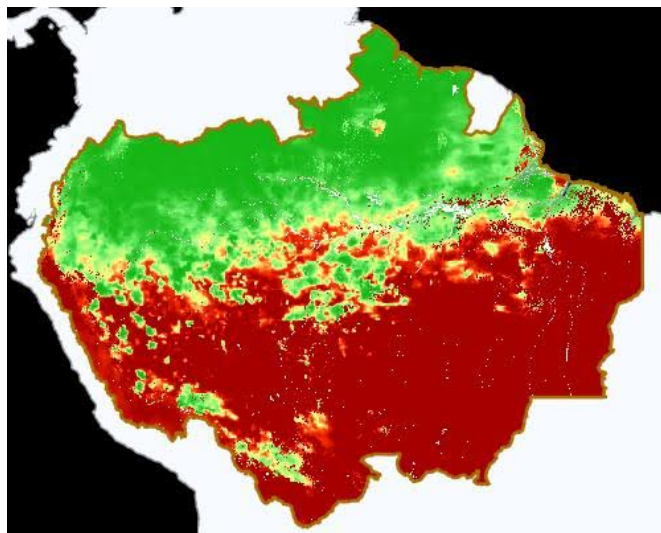
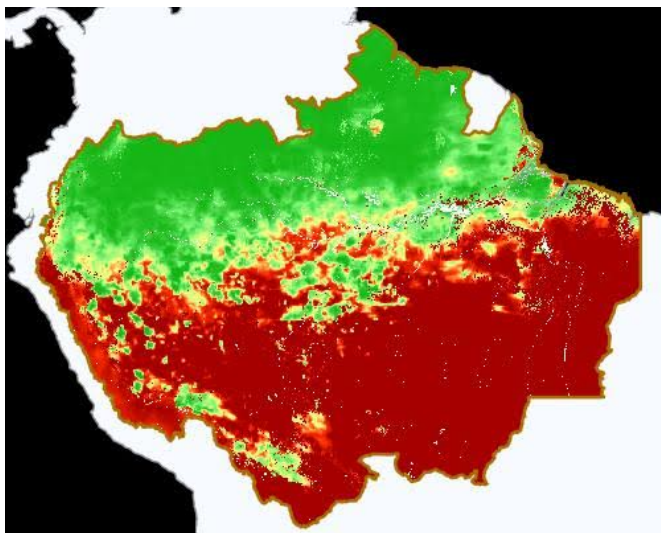

## Precipitación

Pronósticos de Precipitación con el corte amazónico, los gráficos fueron obtenidos del Portal do Programa Queimadas do INPE

Pronósticos de Precipitación del día 19/08/2024

Pronósticos de Precipitación para el día 22/08/2024

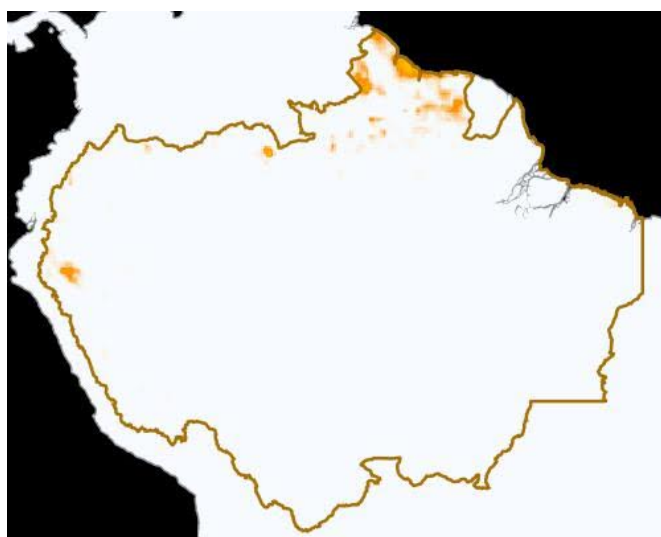
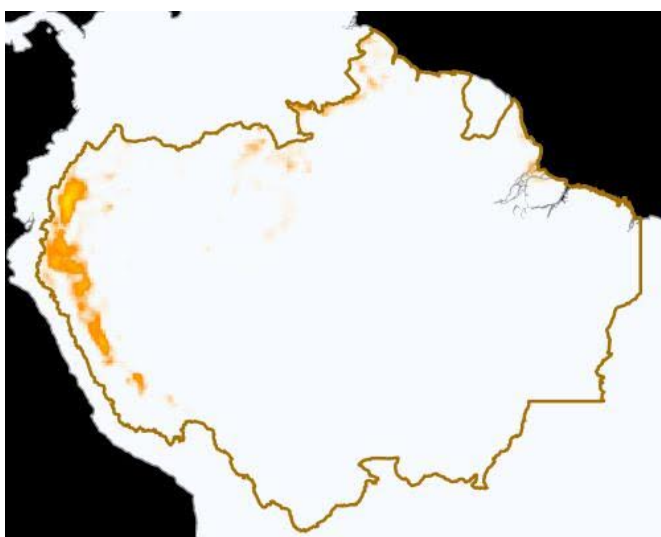

## Temperatura Máxima

Pronósticos de Temperatura máxima con el corte amazónico, los gráficos fueron obtenidos del Portal do Programa Queimadas do INPE

Pronóstico de Temperatura Máxima del día  
19/08/2024

Pronóstico de Temperatura Máxima para el día  
22/08/2024



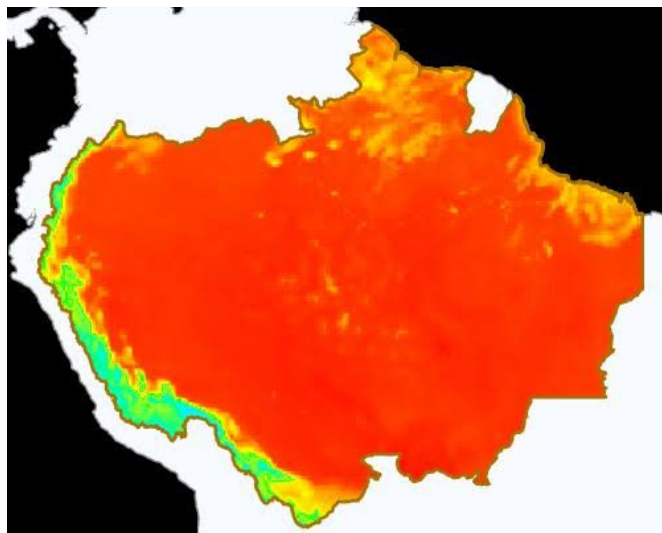
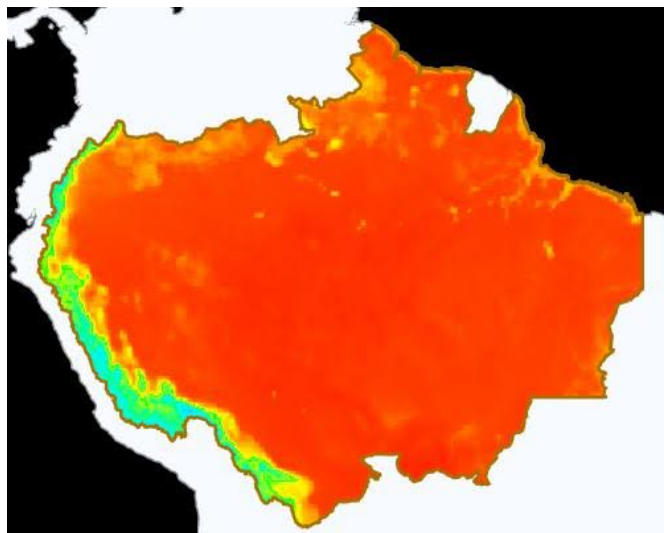

# Eventos de Incendios Transfronterizos en los PM



Eventos de Incendios-Quemas activos cerca al límite de frontera el día 20/08/2024 (1 km de distancia)

ID del evento	Municipio	País próximo	Distancia aproximada en Km	Área afectada aprox. en hectáreas (miles)	Ver
4593837	Vaca Díez - Bolivia	Brasil	0.85	42.45	Ver
4691767	Nova Mamoré - Brasil	Bolivia	0.63	1.73	Ver
4698159	José Miguel de Velasco - Bolivia	Brasil	0.79	3.77	Ver
4693603	Federico Román - Bolivia	Brasil	0.99	6.79	Ver
4703901	Mamoré - Bolivia	Brasil	0.37	1.99	Ver
4689330	Mamoré - Bolivia	Brasil	0.98	16.36	Ver
4714659	Vaca Díez - Bolivia	Brasil	0.2	1.67	Ver
4715842	Tambopata - Perú	Bolivia	0.13	2.16	Ver
4709407	Mamoré - Bolivia	Brasil	0.04	1.27	Ver
4726368	Nicolás Suárez - Bolivia	Brasil	0.04	1.71	Ver

4710751

Marechal Thaumaturgo -  
Brasil

Bolivia

0.06

1.18

Ve  
r

Eventos de Incendios-Quemas activos sobre el límite de frontera el día 20/08/2024

ID del evento	Municipio	País frontera	Distancia aproximada en Km	Área afectada aprox. en hectáreas (miles)	Ver
4560448	Cáceres - Brasil	Bolivia	Sobre Frontera	451.43	Ver
4604097	Mamoré - Bolivia	Brasil	Sobre Frontera	92.94	Ver
4632175	José Miguel de Velasco - Bolivia	Brasil	Sobre Frontera	44.26	Ver
4568388	José Miguel de Velasco - Bolivia	Brasil	Sobre Frontera	10815.17	Ver
4668637	José Miguel de Velasco - Bolivia	Brasil	Sobre Frontera	292.9	Ver
4664695	José Miguel de Velasco - Bolivia	Brasil	Sobre Frontera	9.1	Ver
4669879	Cáceres - Brasil	Bolivia	Sobre Frontera	2.81	Ver
4681307	Cáceres - Brasil	Bolivia	Sobre Frontera	376.78	Ver
4696862	Porto Esperidião - Brasil	Bolivia	Sobre Frontera	163.04	Ver
4698572	Mamoré - Bolivia	Brasil	Sobre Frontera	1.33	Ver
4710696	Cáceres - Brasil	Bolivia	Sobre Frontera	9.12	Ver
4709347	Porto Velho - Brasil	Bolivia	Sobre Frontera	2.27	Ver
4720314	Tahuamanu - Perú	Bolivia	Sobre Frontera	2.26	Ver
4729102	Porto Esperidião - Brasil	Bolivia	Sobre Frontera	11.09	Ver
4703898	Guajará-Mirim - Brasil	Bolivia	Sobre Frontera	7.38	Ver



## Clipping de Incendios



Resumen de reportes periodísticos de distintos medios de prensa de los Países Miembros

### BOLIVIA

- Incendios forestales en Bolivia consumen casi 2 millones de hectáreas. -Fuente: La Jornada ([ver](#))
- En Santa Cruz hay 30 incendios activos en 12 municipios; el 70% está en San Matías. - Fuente: La Razón ([ver](#))

- Continúan incendios forestales en tres departamentos, Santa Cruz el más afectado. - Fuente: Agencia Boliviana de Información ([ver](#))
- Defensa Civil reporta cinco incendios forestales en tres departamentos. -Fuente: Agencia Boliviana de Información ([ver](#))

## BRASIL

- Fumaça de incêndios de Amazônia e Pantanal se espalha pelo Brasil. -Fuente: Notícias UOL Brasil ([ver](#))
- Fumaça de queimadas atinge cidades de dez estados. -Fuente: Agência Brasil ([ver](#))
- Fumaça de queimadas na Amazônia e no Pantanal chega ao Rio, São Paulo e a mais oito estados. -Fuente: O Globo Notícias ([ver](#))
- Ibama diz que maior parte dos incêndios florestais no Amazonas está relacionada ao desmatamento e à limpeza de pastagens e anuncia investimento pesado nos Bombeiros. - Fuente: Blog do Hiel Levy ([ver](#))
- As impressionantes imagens que mostram 'corredor' com fumaça de queimadas se espalhando pelo Brasil. -Fuente: BBC News Brasil ([ver](#))

## PERÚ

- Andahuaylas: Se registra incendio forestal que daña cable de alta tensión y causa evacuaciones en la zona. -Fuente: Diario Correo ([ver](#))
- Autoridades atienden incendios forestales en las regiones de Apurímac, Cajamarca y Cusco. -Fuente: Módulo de Prensa-COEN ([ver](#))
- Emergencia en Cusco: incendio forestal daña cable de alta tensión y causa evacuaciones. -Fuente: infobae ([ver](#))
- Perú en llamas: el creciente desafío de los incendios forestales. -Fuente: El Búho ([ver](#))

[VER DASHBOARD DE INCENDIOS DEL ORA](#)

[VER LISTA DE BOLETINES](#)

