





Actualizado al **21/08/2024** , **23:05** hora estándar de Brasilia

- Número de eventos de Incendios-Quemas Activos en la Amazonía: **4134**
- Hectáreas (miles) afectadas por eventos de Incendios-Quemas Activos en la Amazonía: **52476.2**

Fuente de Datos:

- Centro Gestor e Operacional do Sistema de Proteção da Amazônia (CENSIPAM) 
- Instituto Nacional de Pesquisas Espaciales de Brasil (INPE) 
- Administración Nacional de Aeronáutica y el Espacio (NASA)  , a través de sus satélites:
 - AQUA y TERRA con sus sensores MODIS C6 (1 km por pixel).
 - S-NPP con sus sensores VIIRS (375 metros por pixel).
 - NOAA-20 con sus sensores VIIRS (375 metros por pixel).

Elaboración: ORA / OTCA 2024

¿Qué es un evento de incendio?

Un "evento de incendio" se define como un 'geo-objeto' formado por el agrupamiento de focos de calor, a partir de las detecciones de los satélites en órbita polar. **Fuente** : [Painel do Fogo - FAQ CENSIPAM](#)



De acuerdo a los datos del "Panel del Fuego" facilitados por el CENSIPAM, el día 21 de agosto (23:01 p.m. de Brasilia), sobre el territorio de la Amazonía, se han registrado como "activos" a 4134 eventos de fuego, que representan una reducción del 7,8% respecto al día anterior. Así mismo el área proyectada o de influencia es de 52 000 000 hectáreas.

De estos eventos de fuego el 67,9% están ubicados sobre territorio de Brasil, el 17,3% sobre Perú, el 14,5% sobre el territorio de Bolivia y el restante 0,3% sobre los territorios de Colombia y Guyana. Así mismo, no se han registrado eventos de fuego sobre los territorios de Ecuador, Guyana y Venezuela.

Así mismo, se ha identificado 14 eventos de fuego activos próximos a línea de frontera (hasta 1 km de distancia desde los límites territoriales hacia el interior de cada país), y 16 eventos activos sobre la línea de frontera, los 30 eventos de incendios tranfronterizos están localizados entre Bolivia, Brasil, Guyana y Perú.

Además, es pertinente mencionar que al menos el 9.1% de estos eventos están desplegados sobre Áreas Naturales Protegidas (ANP). A la vez, es importante indicar que aproximadamente el 11.9% de eventos de



MdE MIF

Memorando de Entendimiento de Cooperación y Asistencia Mutua para el Manejo Integral del Fuego entre los PM de la OTCA



Eventos de Incendios-Quemas activos el día 21/08/2024

Número de eventos

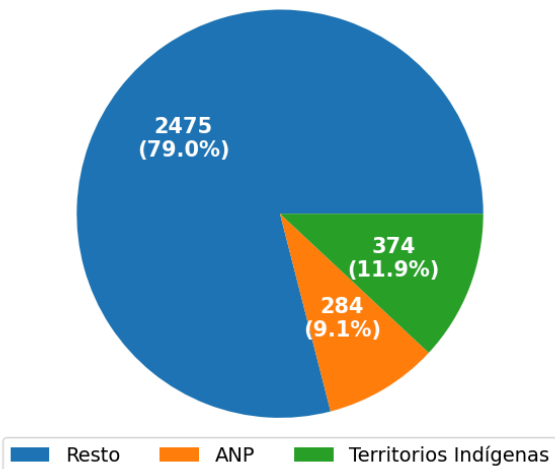

Número de hectáreas (miles) de área proyectada o de influencia

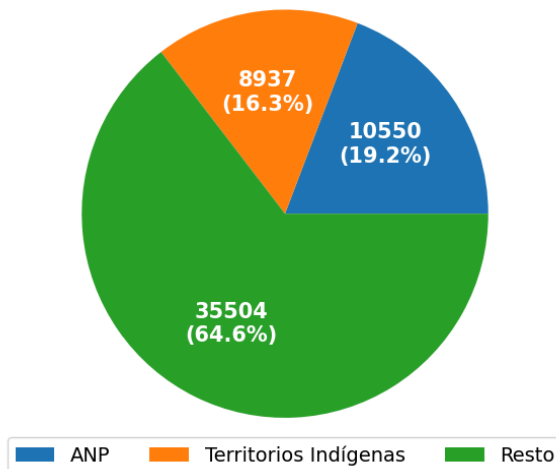

Eventos de Incendios- Quemas activos en la última semana

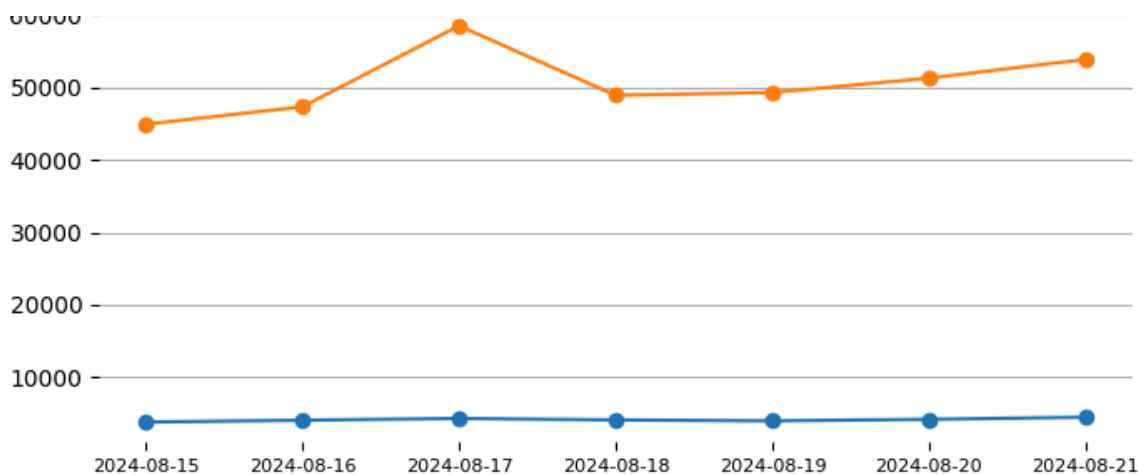

Número de Eventos de incendio-quemada y cantidad de Hectáreas afectadas por País el día: 21/08/2024

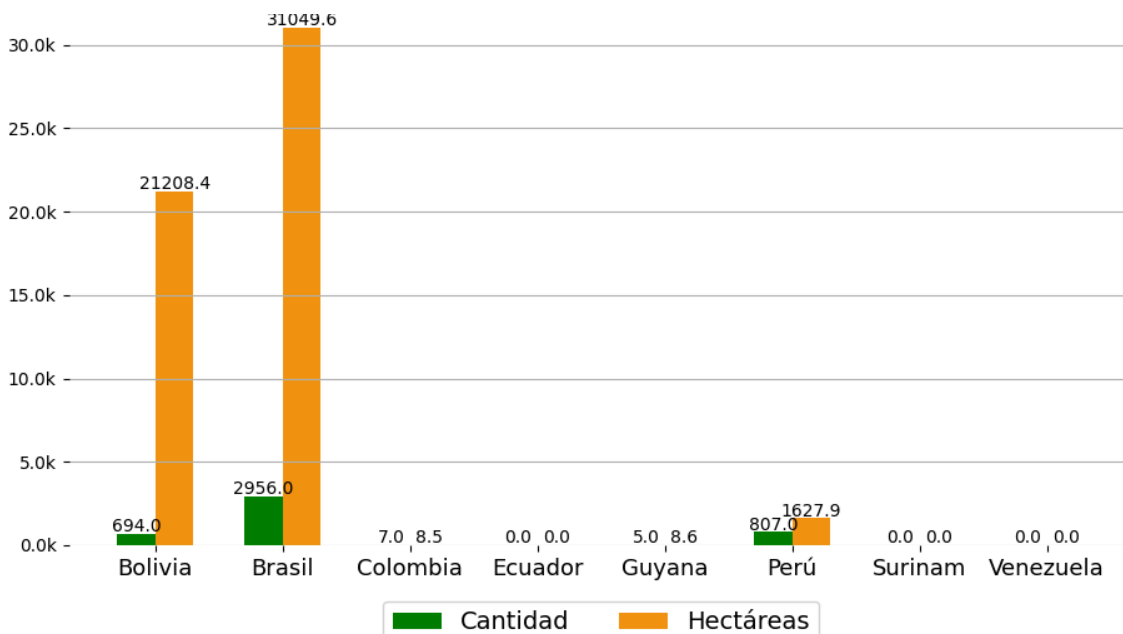

Número de nuevos eventos de Incendios-Quemas activados por País el día 21/08/24

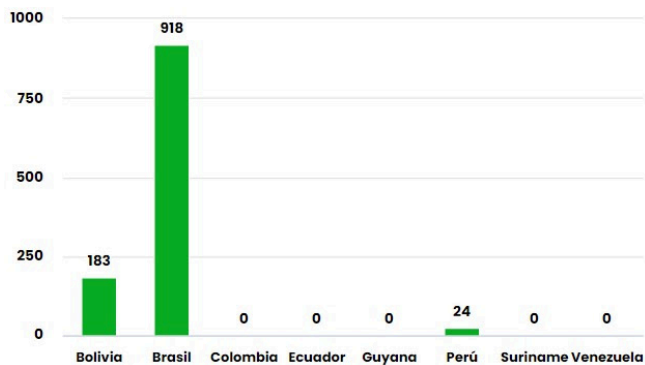

Hectáreas (miles) de área proyectada afectadas por nuevos eventos por País el día 21/08/24

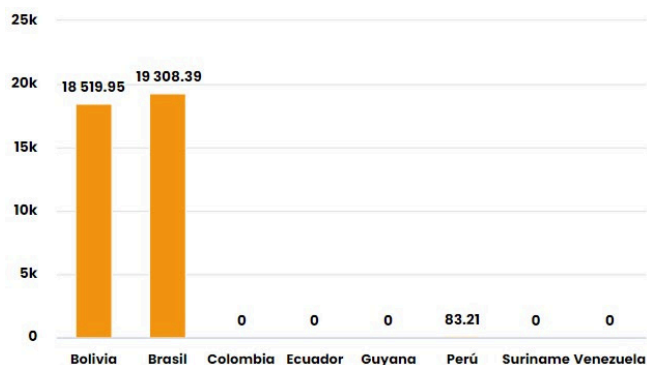

Número de eventos de Incendios-Quemas durante los últimos 12 meses

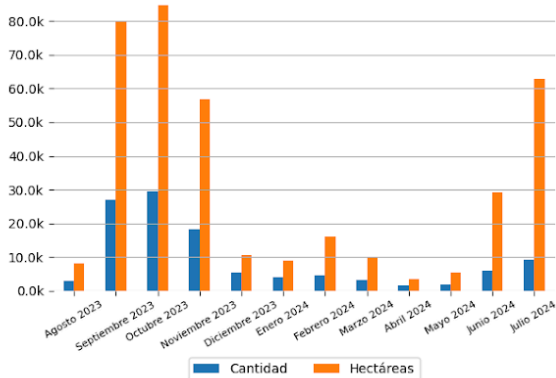

Número de eventos de Incendios-Quemas en los PM durante el mes de 8-2024

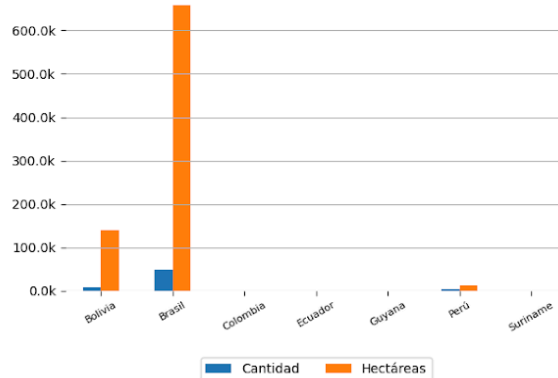

10 ÁREAS NATURALES PROTEGIDAS MÁS AFECTADAS

- Reserva Extrativista Ituxí, Parque Nacional Matinguari - Brasil
- Parque Estadual Do Guirá - Brasil
- Floresta Nacional Do Jamaxim - Brasil
- Parque Estadual De Guajará-Mirim - Brasil
- Reserva Extrativista Rio Preto-Jacundá - Brasil
- Área De Proteção Ambiental Das Cabeceiras Do Rio Cuiabá - Brasil
- Parque Estadual De Guajará-Mirim - Brasil
- Estação Ecológica Do Rio Roosevelt - Brasil
- Parque Nacional Do Acari - Brasil
- Área De Proteção Ambiental Triunfo Do Xingu - Brasil

10 TERRITORIOS INDÍGENAS MÁS AFECTADOS

- Baía dos Guató, Perigara - Brasil
- Paresi, Utiariti - Brasil
- Kayapó - Brasil
- Karipuna - Brasil
- Areões - Brasil
- Utiariti - Brasil
- Kayapó - Brasil
- Areões - Brasil
- Kayapó - Brasil
- Uru-Eu-Wau-Wau - Brasil



Focos de Calor

El siguiente reporte de Focos de Calor presenta información acerca de la detección satelital de variaciones en la temperatura de la superficie terrestre en el territorio Amazónico, con alta probabilidad de corresponder a Incendios o Quemadas. Estos datos son obtenidos del portal de Datos abiertos del INPE

Focos de Calor por País del día 20/08/2024

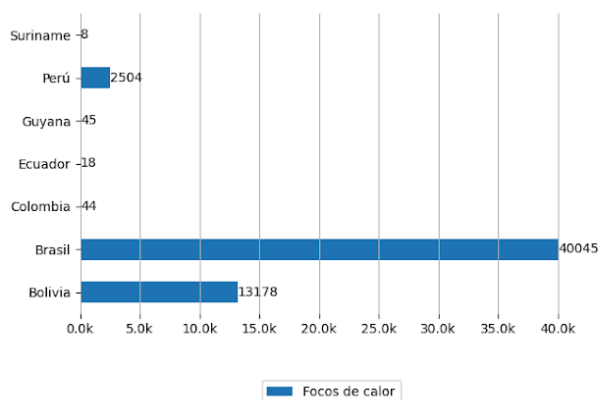

Mapa de Distribución de focos de calor detectados el día 20/08/2024

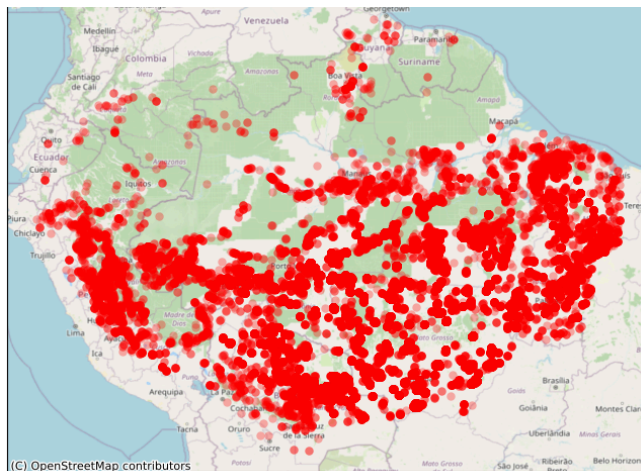

Pronósticos en la Región



PARA
APRENDER MÁS



Riesgo de Incendios

Pronósticos de Riesgo de Fuego con el corte amazónico, los gráficos fueron obtenidos del Portal do Programa Queimadas do INPE

Pronóstico de Riesgo de Fuego del día 19/08/2024

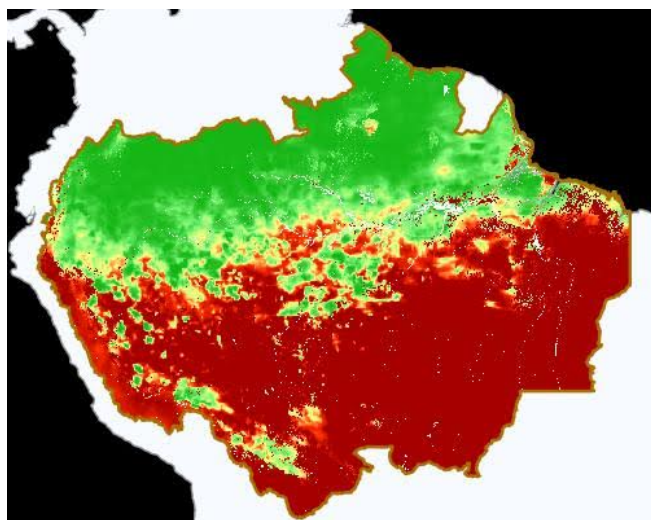

Pronóstico de Riesgo de Fuego para el día 22/08/2024

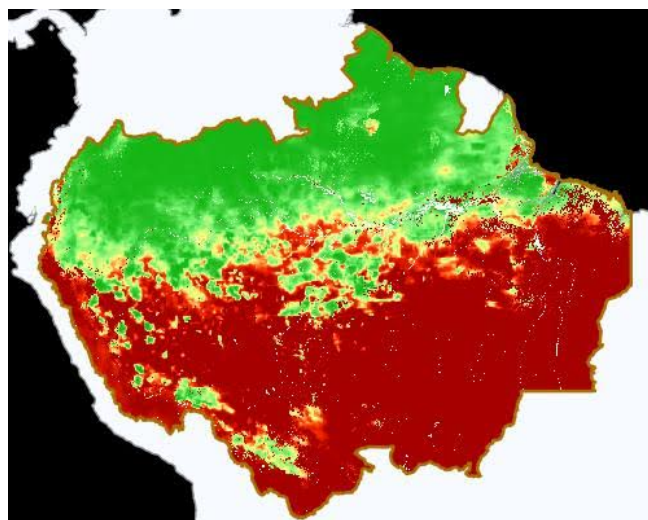

Leyenda



Precipitación

Pronósticos de Precipitación con el corte amazónico, los gráficos fueron obtenidos del Portal do Programa Queimadas do INPE

Pronósticos de Precipitación del día 19/08/2024

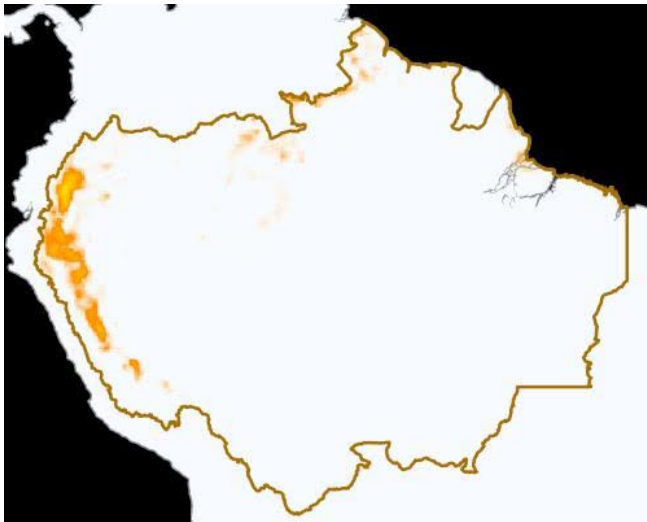

Pronósticos de Precipitación para el día 22/08/2024

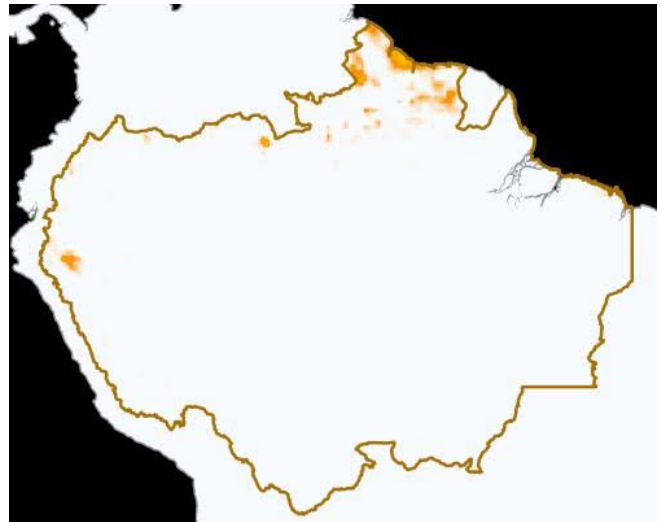

Leyenda

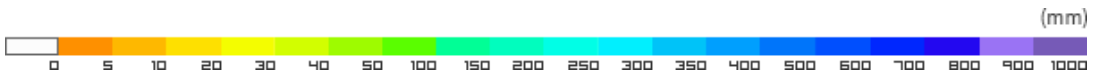

Temperatura Máxima

Pronósticos de Temperatura máxima con el corte amazónico, los gráficos fueron obtenidos del Portal do Programa Queimadas do INPE

Pronóstico de Temperatura Máxima del día 19/08/2024

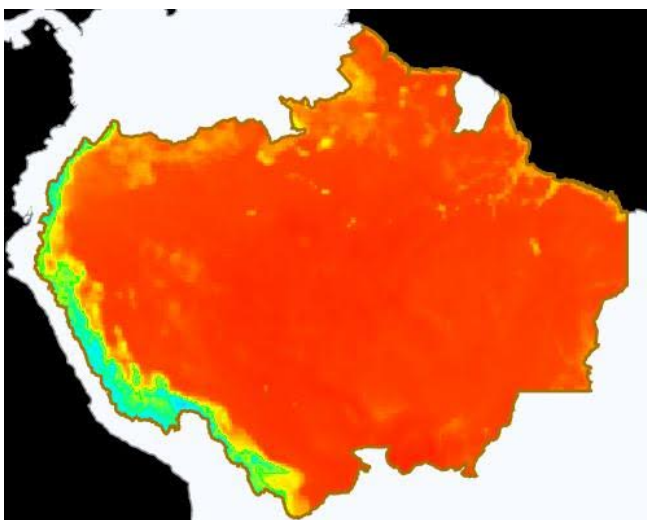

Pronóstico de Temperatura Máxima para el día 22/08/2024

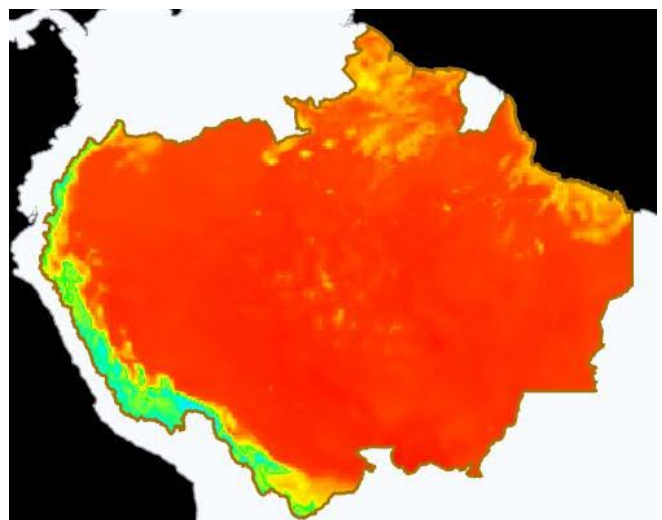



Eventos de Incendios Transfronterizos en los PM



Eventos de Incendios-Quemas activos cerca al límite de frontera el día 21/08/2024 (1 km de distancia)

ID del evento	Municipio	País próximo	Distancia aproximada en Km	Área afectada aprox. en hectáreas (miles)	Ver
4593837	Vaca Díez - Bolivia	Brasil	0.85	42.46	Ver
4691767	Nova Mamoré - Brasil	Bolivia	0.63	1.73	Ver
4693603	Federico Román - Bolivia	Brasil	0.99	6.79	Ver
4703901	Mamoré - Bolivia	Brasil	0.37	1.99	Ver
4714659	Vaca Díez - Bolivia	Brasil	0.2	1.67	Ver
4709347	Porto Velho - Brasil	Bolivia	0.06	2.26	Ver
4715842	Tambopata - Perú	Bolivia	0.13	2.16	Ver
4709407	Mamoré - Bolivia	Brasil	0.04	1.27	Ver
4726368	Nicolás Suárez - Bolivia	Brasil	0.04	1.71	Ver
4710751	Marechal Thaumaturgo - Brasil	Bolivia	0.06	1.18	Ver
4726374	Vaca Díez - Bolivia	Brasil	0.59	2.4	Ver
4721648	Vaca Díez - Bolivia	Brasil	0.27	1.85	Ver
4733710	Porto Velho - Brasil	Bolivia	0.57	2.13	Ver
4730871	Normandia - Brasil	Guyana	0.14	1.62	Ver

Eventos de Incendios-Quemas activos sobre el límite de frontera el día 21/08/2024

ID del evento	Municipio	País frontera	Distancia aproximada en Km	Área afectada aprox. en hectáreas (miles)	Ver
4560448	Cáceres - Brasil	Bolivia	Sobre Frontera	451.43	Ver

4604097	Mamoré - Bolivia	Brasil	Sobre Frontera	94.16	Ver
4632175	José Miguel de Velasco - Bolivia	Brasil	Sobre Frontera	51.88	Ver
4568388	José Miguel de Velasco - Bolivia	Brasil	Sobre Frontera	11290.25	Ver
4668637	José Miguel de Velasco - Bolivia	Brasil	Sobre Frontera	297.73	Ver
4664695	José Miguel de Velasco - Bolivia	Brasil	Sobre Frontera	11.76	Ver
4669879	Cáceres - Brasil	Bolivia	Sobre Frontera	2.81	Ver
4681307	Cáceres - Brasil	Bolivia	Sobre Frontera	455.3	Ver
4698572	Mamoré - Bolivia	Brasil	Sobre Frontera	1.33	Ver
4710696	Cáceres - Brasil	Bolivia	Sobre Frontera	9.12	Ver
4709347	Porto Velho - Brasil	Bolivia	Sobre Frontera	2.27	Ver
4720314	Tahuamanu - Perú	Bolivia	Sobre Frontera	2.26	Ver
4729102	Porto Esperidião - Brasil	Bolivia	Sobre Frontera	11.62	Ver
4703898	Guajará-Mirim - Brasil	Bolivia	Sobre Frontera	7.38	Ver
4714216	Cáceres - Brasil	Bolivia	Sobre Frontera	1.37	Ver
4721644	Nicolás Suárez - Bolivia	Brasil	Sobre Frontera	1.51	Ver



Clipping de Incendios



Resumen de reportes periodísticos de distintos medios de prensa de los Países Miembros

BOLIVIA

- Humaredas por incendios forestales afectan a cinco estaciones aeroportuarias en Santa Cruz. -Fuente: Agencia Boliviana de Información ([ver](#))
- Reportan 38.194 focos de calor en el país, Santa Ana de Velasco es azotada por la densa humareda. -Fuente: Agencia de Noticias Fides ([ver](#))
- BOLIVIA | Dos millones de hectáreas quemadas en incendios en Bolivia | EL PAÍS. - Fuente: El País ([ver](#))
- Incendios forestales en Bolivia consumen casi 2 millones de hectáreas. -Fuente: La Jornada ([ver](#))

BRASIL

- Corredor de fumaça intoxicante para sobre Brasil e é visto do espaço. -Fuente: Notícias UOL Brasil ([ver](#))

- El humo de los incendios en la Amazonía llega a los países vecinos. -Fuente: Agencia Brasil ([ver](#))
- Fogo na Amazônia bate recorde: por que incêndios estão mais espalhados?. -Fuente: Estadão Notícias ([ver](#))
- Fumaça de incêndios de Amazônia e Pantanal se espalha pelo Brasil. -Fuente: Notícias UOL Brasil ([ver](#))
- Fumaça de queimadas atinge cidades de dez estados. -Fuente: Agência Brasil ([ver](#))

PERÚ

- Andahuaylas: Se registra incendio forestal que daña cable de alta tensión y causa evacuaciones en la zona. -Fuente: Diario Correo ([ver](#))
- Autoridades atienden incendios forestales en las regiones de Apurímac, Cajamarca y Cusco. -Fuente: Módulo de Prensa-COEN ([ver](#))
- Emergencia en Cusco: incendio forestal daña cable de alta tensión y causa evacuaciones. -Fuente: infobae ([ver](#))
- Perú en llamas: el creciente desafío de los incendios forestales. -Fuente: El Búho ([ver](#))

[VER DASHBOARD DE INCENDIOS DEL ORA](#)

[VER LISTA DE BOLETINES](#)

