





Actualizado al **21/10/2024** , **23:05** hora estándar de Brasilia

- Número de eventos de Incendios-Quemas Activos en la Amazonía: **5844**
- Hectáreas (miles) afectadas por eventos de Incendios-Quemas Activos en la Amazonía: **117 271.64**

Fuente de Datos:

- Centro Gestor e Operacional do Sistema de Proteção da Amazônia (CENSIPAM) 
- Instituto Nacional de Pesquisas Espaciales de Brasil (INPE) 
- Administración Nacional de Aeronáutica y el Espacio (NASA)  , a través de sus satélites:
 - AQUA y TERRA con sus sensores MODIS C6 (1 km por pixel).
 - S-NPP con sus sensores VIIRS (375 metros por pixel).
 - NOAA-20 con sus sensores VIIRS (375 metros por pixel).

Elaboración: ORA / OTCA 2024

MdE MIF

Memorando de Entendimiento de Cooperación y Asistencia Mutua para el Manejo Integral del Fuego entre los PM de la OTCA



¿Qué es un evento de incendio?

Un "evento de incendio" se define como un 'geo-objeto' formado por el agrupamiento de focos de calor, a partir de las detecciones de los satélites en órbita polar. **Fuente:** [Painel do Fogo - FAQ CENSIPAM](#)



De acuerdo a los datos del "Panel del Fuego" facilitados por el CENSIPAM, el día 21 de octubre (23:01 p.m. de Brasilia), sobre el territorio de la Amazonía, se han registrado como "activos" a 5844 eventos de fuego, que representa una reducción del 9,3% respecto al día anterior. Así mismo el área proyectada o de influencia es de 117 000 000 hectáreas.

De estos eventos de fuego el 66,4 % están ubicados sobre territorio de Brasil, el 15,4% sobre Perú, el 14,3% sobre Bolivia y el restante 3,9% sobre los territorios de Colombia, Ecuador, Guyana y Surinam. Así mismo, no se han registrado incendios sobre el territorio de Venezuela.

Así mismo, se ha identificado 15 eventos de fuego activos próximos a línea de frontera (hasta 1 km de distancia desde los límites territoriales hacia el interior de cada país), y 16 eventos activos sobre la línea de frontera, los

31 eventos de incendios tranfronterizos están localizados entre Bolivia, Brasil, Colombia, Ecuador, Guyana y Perú.

Además, es pertinente mencionar que al menos el 3.9% de estos eventos están desplegados sobre Áreas Naturales Protegidas (ANP). A la vez, es importante indicar que aproximadamente el 9.5% de eventos de incendio se localizan sobre Territorios Indígenas.

Eventos de Incendios- Quemados activos el día 21/10/2024

Número de eventos

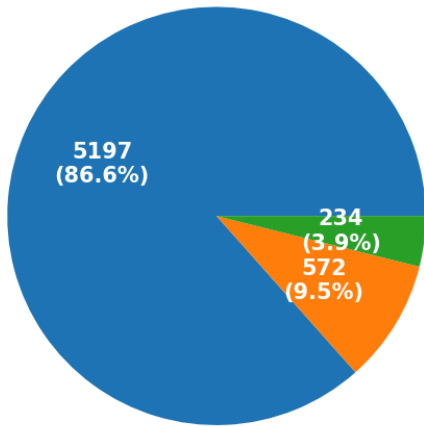

Resto ANP Territorios Indígenas

Número de hectáreas (miles) de área proyectada o de influencia

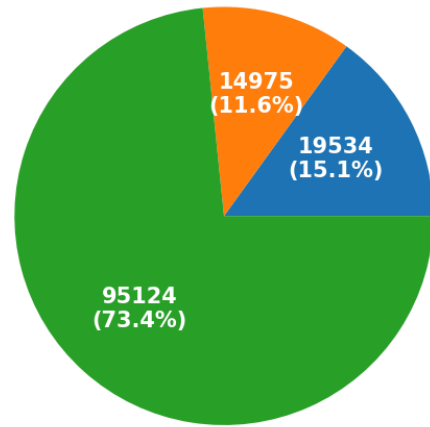

ANP Territorios Indígenas Resto

Eventos de Incendios- Quemados activos en la última semana

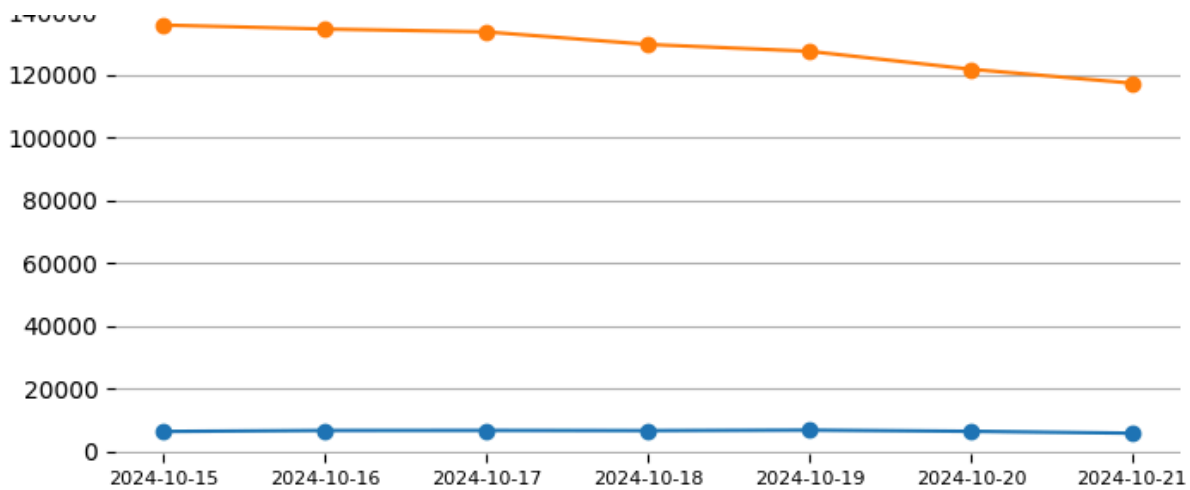

Número de Eventos de incendio-quemada y cantidad de Hectáreas afectadas por País el día: 21/10/2024

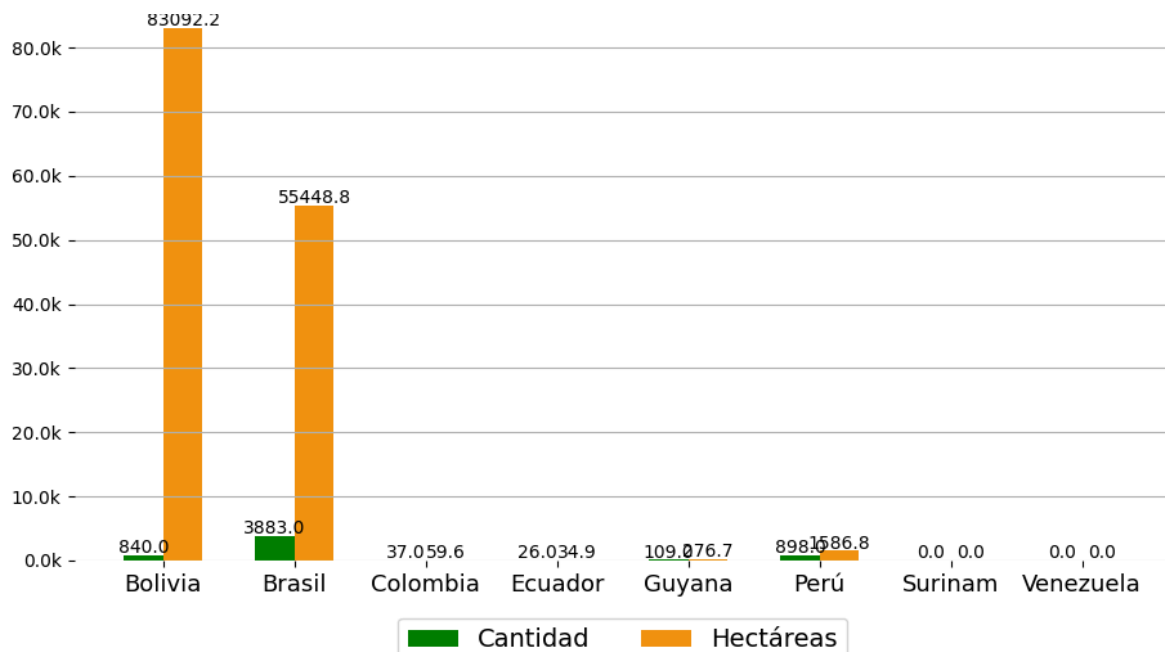

Número de nuevos eventos de Incendios-Quemas activados por País el día 21/10/24

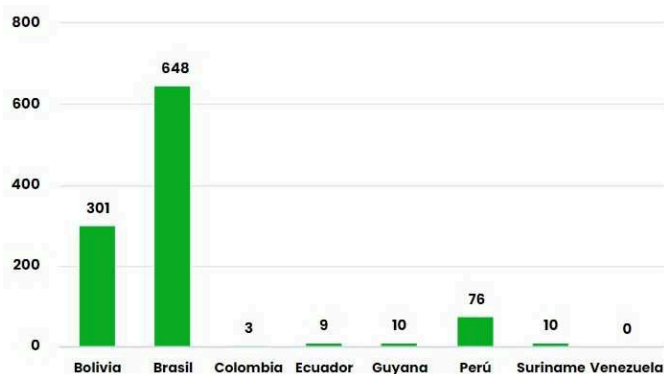

Hectáreas (miles) de área proyectada afectadas por nuevos eventos por País el día 21/10/24

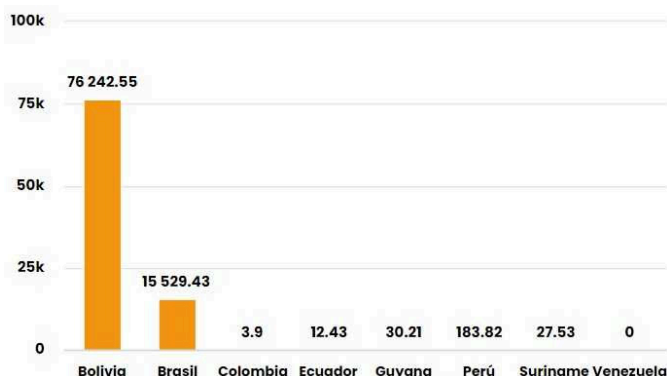

Número de eventos de Incendios-Quemas durante los últimos 12 meses

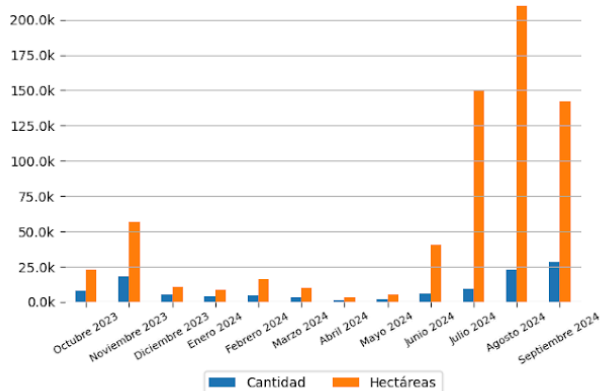

Número de eventos de Incendios-Quemas en los PM durante el mes de 10-2024

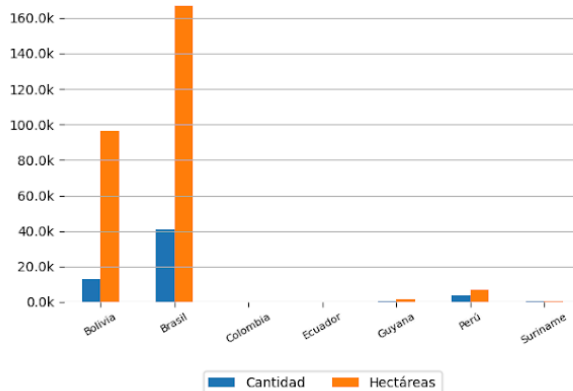

10 ÁREAS NATURALES PROTEGIDAS MÁS AFECTADAS

- Parque Estadual Do Guirá, Reserva Particular Do Patrimônio Natural Rumo Ao Oeste - Brasil
- Reserva Particular Do Patrimônio Natural Poleiro Grande - Brasil
- Estação Ecológica De Taiamã - Brasil

10 TERRITORIOS INDÍGENAS MÁS AFECTADOS

- Guató - Brasil
- Baía dos Guató, Perigara - Brasil
- Utaria Wyhyna/Iròdu Iràna, Krahó-Kanela, Parque do Araguaia, Inawebohona - Brasil
- Xikrin do Rio Catete - Brasil
- Parque do Xingu - Brasil

- Parque Nacional Do Araguaia, Reserva Particular Do Patrimônio Natural Bico Do Javaés - Brasil
- Parque Nacional Do Pantanal Matogrossense - Brasil
- Reserva Extrativista Pedras Negras - Brasil
- Parque Estadual Encontro Das Águas - Brasil
- Estação Ecológica De Taiamã - Brasil
- Reserva Biológica Do Guaporé, Reserva Extrativista Pedras Negras - Brasil
- Estação Ecológica De Taiamã - Brasil

- Massaco - Brasil
- Pacaas Novas - Brasil
- Uru-Eu-Wau-Wau - Brasil
- Massaco - Brasil
- Alto Rio Guamá - Brasil



Focos de Calor

El siguiente reporte de Focos de Calor presenta información acerca de la detección satelital de variaciones en la temperatura de la superficie terrestre en el territorio Amazónico, con alta probabilidad de corresponder a Incendios o Quemadas. Estos datos son obtenidos del portal de Datos abiertos del INPE

Focos de Calor por País del día 20/10/2024

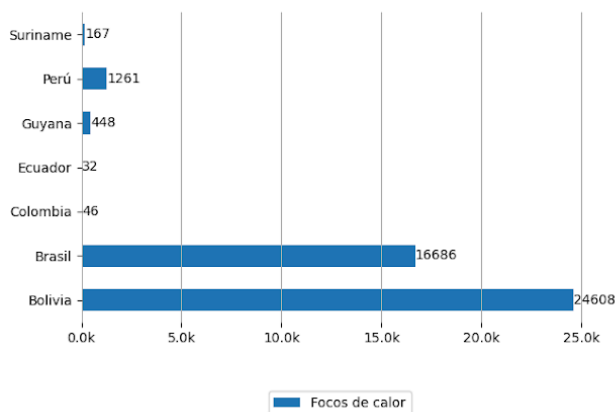

Mapa de Distribución de focos de calor detectados el día 20/10/2024

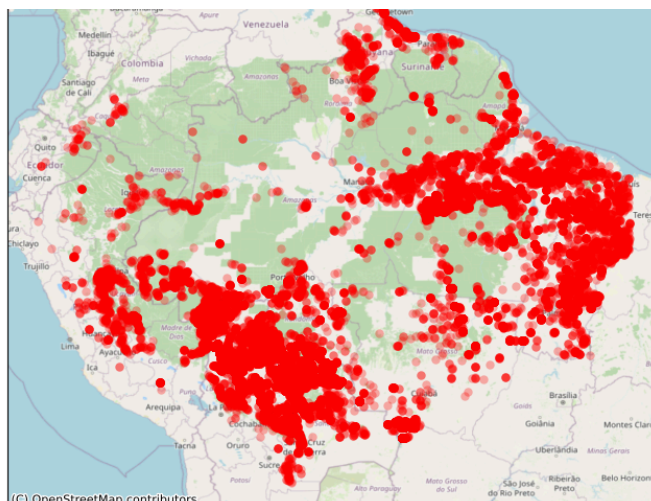

Pronósticos en la Región

+ PARA
APRENDER MÁS



Riesgo de Incendios

Pronósticos de Riesgo de Fuego con el corte amazónico, los gráficos fueron obtenidos del Portal do Programa Queimadas do INPE

Pronóstico de Riesgo de Fuego del día 21/10/2024

Pronóstico de Riesgo de Fuego para el día 24/10/2024

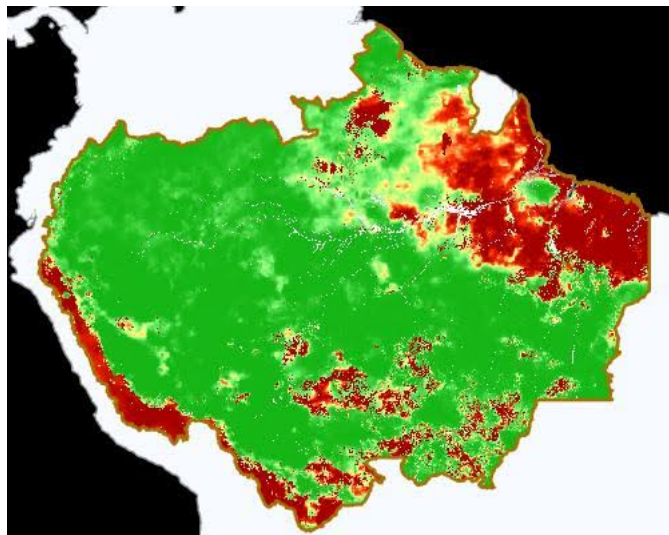
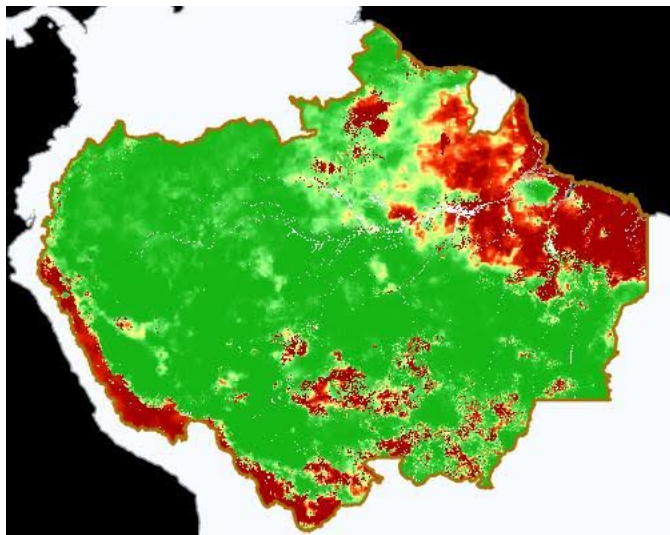

Leyenda



Precipitación

Pronósticos de Precipitación con el corte amazónico, los gráficos fueron obtenidos del Portal do Programa Queimadas do INPE

Pronósticos de Precipitación del día 21/10/2024

Pronósticos de Precipitación para el día 24/10/2024

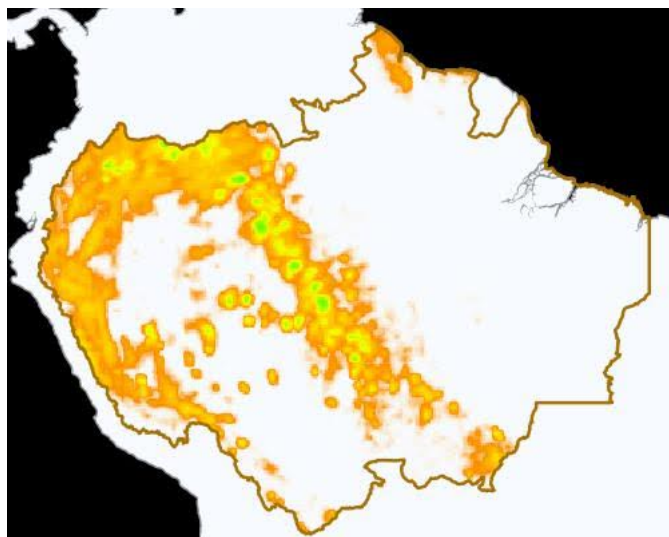
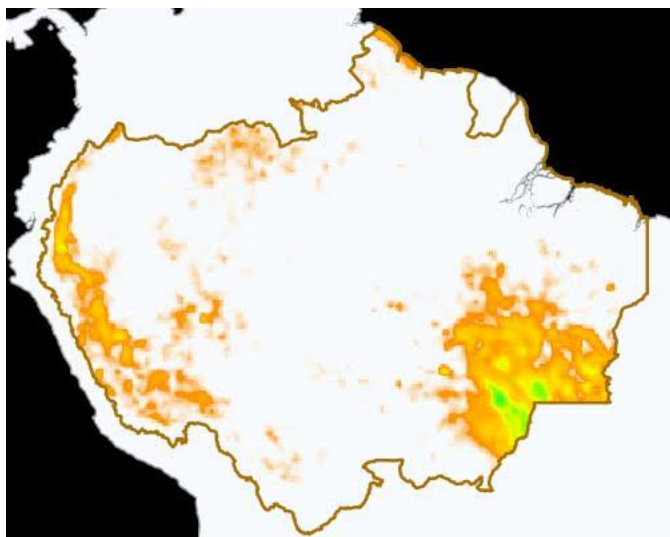

Leyenda



Temperatura Máxima

Pronósticos de Temperatura máxima con el corte amazónico, los gráficos fueron obtenidos del Portal do Programa Queimadas do INPE

Pronóstico de Temperatura Máxima del día
21/10/2024

Pronóstico de Temperatura Máxima para el día
24/10/2024

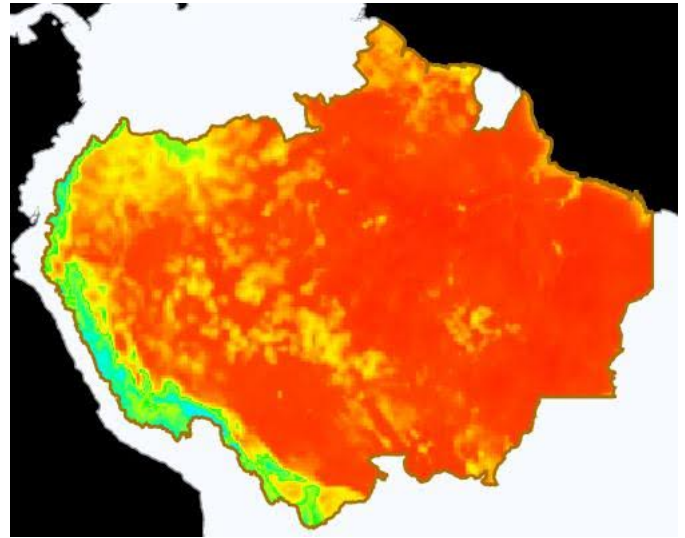
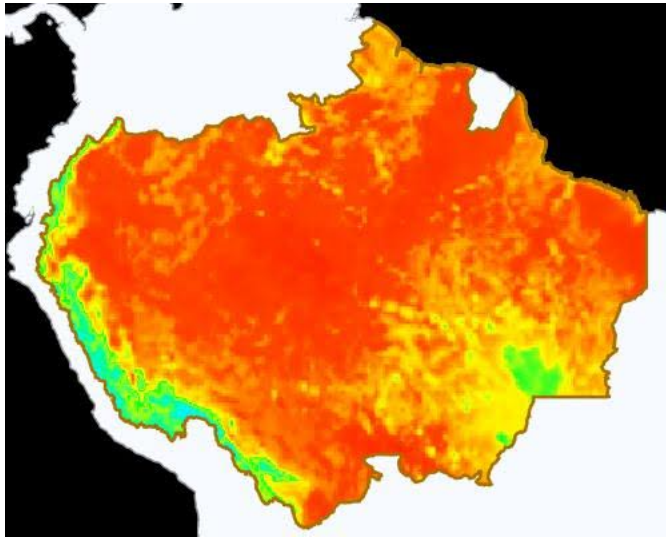

Leyenda

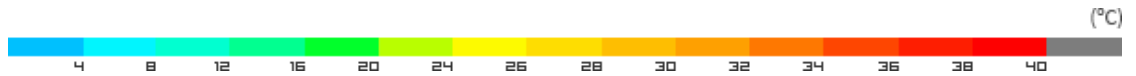

Eventos de Incendios Transfronterizos en los PM



Eventos de Incendios-Quemas activos cerca al límite de frontera el día 21/10/2024 (1 km de distancia)

ID del evento	Municipio	País próximo	Distancia aproximada en Km	Área afectada aprox. en hectáreas (miles)	Ver
5034031	Brasiléia - Brasil	Bolivia	0.99	4.4	Ver
4994036	Puerto Nariño - Colombia	Perú	0.7	4.13	Ver
5052499	Assis Brasil - Brasil	Perú	0.61	3.38	Ver
5017996	Tahuamanu - Perú	Bolivia	0.6	2.72	Ver
5024297	Mariscal Ramón Castilla - Perú	Colombia	0.3	2.12	Ver
5035039	Tahuamanu - Perú	Bolivia	0.67	1.6	Ver
5056987	Assis Brasil - Brasil	Perú	0.73	1.51	Ver
5060433	San Ignacio - Perú	Ecuador	0.08	1.46	Ver
5062870	Upper Demerara-Berbice - Guyana	Brasil	0.42	1.42	Ver

5041275	Manuripi - Bolivia	Perú	0.6	1.29	Ver
5069088	São Francisco do Guaporé - Brasil	Bolivia	0.19	1.13	Ver
5060435	Huancabamba - Perú	Ecuador	0.1	1.12	Ver
5062988	Potaro-Siparuni - Guayana	Brasil	0.3	1.1	Ver
5046415	Benjamin Constant - Brasil	Perú	0.5	1.08	Ver
5056685	Potaro-Siparuni - Guayana	Brasil	0.75	1.02	Ver

Eventos de Incendios-Quemas activos sobre el límite de frontera el día 21/10/2024

ID del evento	Municipio	País frontera	Distancia aproximada en Km	Área afectada aprox. en hectáreas (miles)	Ver
4584327	José Miguel de Velasco - Bolivia	Brasil	Sobre Frontera	43677.54	Ver
4568388	José Miguel de Velasco - Bolivia	Brasil	Sobre Frontera	22495.62	Ver
4652725	Cáceres - Brasil	Bolivia	Sobre Frontera	4905.13	Ver
4933533	São Francisco do Guaporé - Brasil	Bolivia	Sobre Frontera	464.88	Ver
4861425	Cabixi - Brasil	Bolivia	Sobre Frontera	392.34	Ver
4930538	Iténez - Bolivia	Brasil	Sobre Frontera	87.81	Ver
5053956	Nicolás Suárez - Bolivia	Brasil	Sobre Frontera	4	Ver
5044275	Assis Brasil - Brasil	Perú	Sobre Frontera	3.5	Ver
5028035	Potaro-Siparuni - Guyana	Brasil	Sobre Frontera	2.12	Ver
5068253	São Francisco do Guaporé - Brasil	Bolivia	Sobre Frontera	1.86	Ver
5065489	San Ignacio - Perú	Ecuador	Sobre Frontera	1.72	Ver
5066950	Manuripi - Bolivia	Brasil	Sobre Frontera	1.68	Ver
5051810	São Gabriel da Cachoeira - Brasil	Colombia	Sobre Frontera	1.25	Ver
5054142	Maynas - Perú	Ecuador	Sobre Frontera	1.23	Ver
5057683	Potaro-Siparuni - Guyana	Brasil	Sobre Frontera	1.12	Ver
5057617	São Gabriel da Cachoeira - Brasil	Colombia	Sobre Frontera	1.01	Ver



Clipping de Incendios



Resumen de reportes periodísticos de distintos medios de prensa de los Países Miembros

BOLIVIA

- Los incendios en Bolivia están 'totalmente controlados', según Defensa Civil. -Fuente: La Razón ([ver](#))
- Incendios se tienen en 12 municipios, en el resto de Bolivia están controlados. -Fuente: Agencia Boliviana de Información ([ver](#))
- Disminuyen de 14 a 7 los municipios con fuego en Santa Cruz. -Fuente: La Razón ([ver](#))

BRASIL

- Caminhos da Reportagem destaca as queimadas deste ano. -Fuente: Agência Brasil ([ver](#))
- Datafolha: 42% dos brasileiros dizem que a vida foi muito afetada pela fumaça derivada da crise de queimadas. -Fuente: O Globo Notícias ([ver](#))
- Corpo de Bombeiros combate 20 incêndios florestais em Mato Grosso nesta segunda-feira (21). -Fuente: Secom-MT ([ver](#))

PERÚ

- Entregan donaciones a alcaldes de los distritos afectados por los incendios forestales en Amazonas. -Fuente: Nota de prensa Gobierno Regional Amazonas ([ver](#))

[VER DASHBOARD DE INCENDIOS DEL ORA](#)

[VER LISTA DE BOLETINES](#)

