



MEMORANDO DE ENTENDIMIENTO
DE COOPERACIÓN Y ASISTENCIA MUTUA
PARA EL MANEJO INTEGRAL DEL FUEGO
ENTRE LOS PAÍSES MIEMBROS DE LA OTCA

MEMORANDUM OF UNDERSTANDING
ON COOPERATION AND MUTUAL ASSISTANCE
FOR THE INTEGRAL MANAGEMENT OF
FIRE AMONG ACTU MEMBER
COUNTRIES

MEMORANDUM OF UNDERSTANDING ON
COOPERATION AND MUTUAL ASSISTANCE
FOR THE INTEGRAL MANAGEMENT OF
FIRE AMONG ACTU MEMBER
COUNTRIES

MdE MIF



Memorando de Entendimiento de Cooperación y Asistencia Mutua para el Manejo Integral del Fuego entre los PM de la OTCA



Actualizado al **24/03/2024**, **23:01** hora estándar de Brasilia

- Número de eventos de Incendios-Quemas Activos en la Amazonía: **548**
- Hectáreas (miles) afectadas por eventos de Incendios-Quemas Activos en la Amazonía: **4638.09**

Fuente de Datos:

- Centro Gestor e Operacional do Sistema de Proteção da Amazônia (CENSIPAM) 
- Instituto Nacional de Pesquisas Espaciales de Brasil (INPE) 
- Administración Nacional de Aeronáutica y el Espacio (NASA)  , a través de sus satélites:
 - AQUA y TERRA con sus sensores MODIS C6 (1 km por pixel).
 - S-NPP con sus sensores VIIRS (375 metros por pixel).
 - NOAA-20 con sus sensores VIIRS (375 metros por pixel).

Elaboración: ORA / OTCA 2024

¿Qué es un evento de incendio?

Un "evento de incendio" se define como un 'geo-objeto' formado por el agrupamiento de focos de calor, a partir de las detecciones de los satélites en órbita polar. Fuente : [Painel do Fogo - FAQ CENSIPAM](#)



De acuerdo a los datos del "Panel del Fuego" facilitados por el CENSIPAM, el día 24 de marzo (23:01 p.m. de Brasilia), sobre el territorio de la Amazonía, se han registrado como "activos" a 548 eventos de fuego, que representa una muy ligera reducción del 0.3% respecto al día anterior. Así mismo el área proyectada o de influencia es de 4 500 000 hectáreas.

De estos eventos de fuego el 61.8% están ubicados sobre territorio de Brasil, el 26.6% sobre Guyana, el 5.6% sobre Bolivia, el 3.1% sobre Surinam, así mismo, el número de eventos de fuego correspondientes a Colombia, Perú y Venezuela en sumatoria corresponde al 2.7% restante. A la vez es importante indicar que no se han registrado eventos de fuego en el territorio de Ecuador.

Así mismo, se han identificado 08 eventos de fuego, de los cuales 01 evento activo se encuentra próximo a líneas de frontera (hasta 1 km de distancia desde los límites territoriales hacia el interior de cada país) y 07 eventos activos se encuentra sobre la línea de frontera entre los países de Brasil y Guyana. .

Además, es pertinente mencionar que al menos el 3.79% de estos eventos están desplegados sobre Áreas Naturales Protegidas (ANP). A la vez, es importante indicar que aproximadamente el 9.14% de eventos de incendio se localizan sobre Territorios Indígenas.

Eventos de Incendios-Quemas activos el día 24/03/2024

Número de eventos

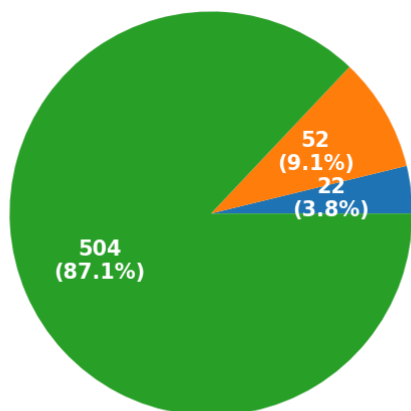

■ ANP ■ Territorios Indígenas ■ Resto

Número de hectáreas (miles) de área proyectada o de influencia

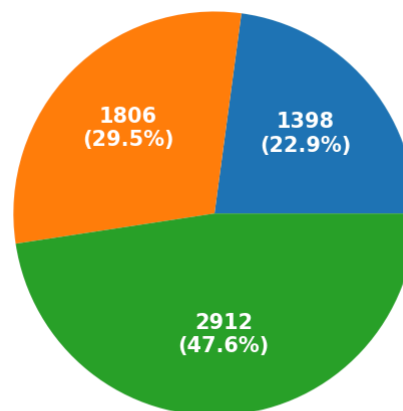

■ ANP ■ Territorios Indígenas ■ Resto

Eventos de Incendios- Quemas activos en la última semana

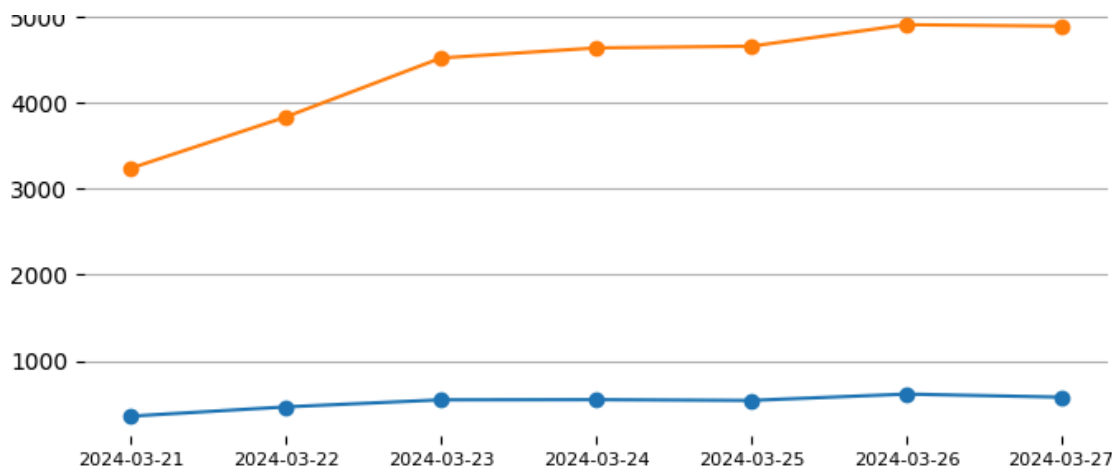

Total de eventos de Incendios-Quemas por País el día 24/03/24

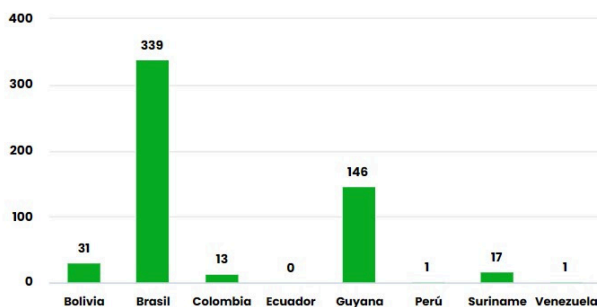

Número de hectáreas (miles) afectadas por País Miembro el día 24/03/24

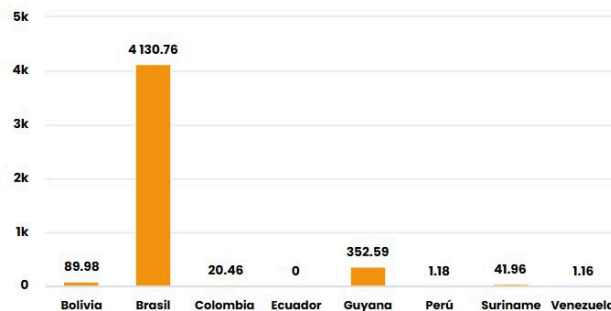

Número de nuevos eventos de Incendios-Quemas activados por País el día 24/03/24

Hectáreas (miles) de área proyectada afectadas por nuevos eventos por País el día 24/03/24

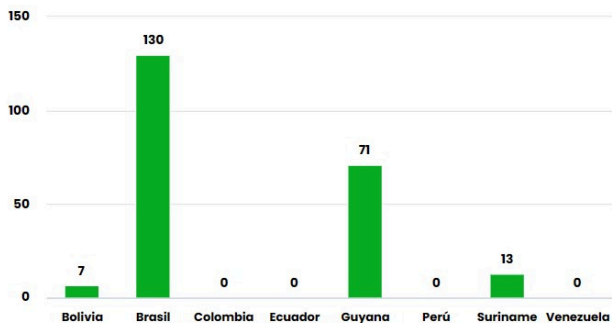

Número de eventos de Incendios-Quemas durante los últimos 12 meses

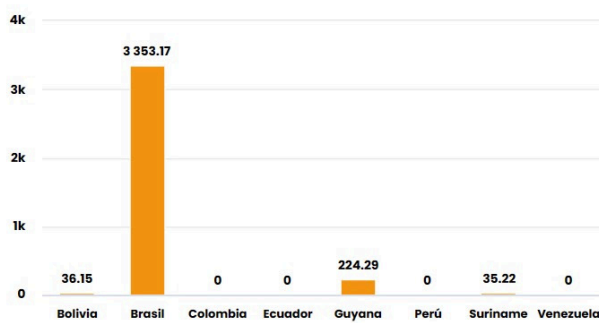

Número de eventos de Incendios-Quemas en los PM durante el mes de 3-2024

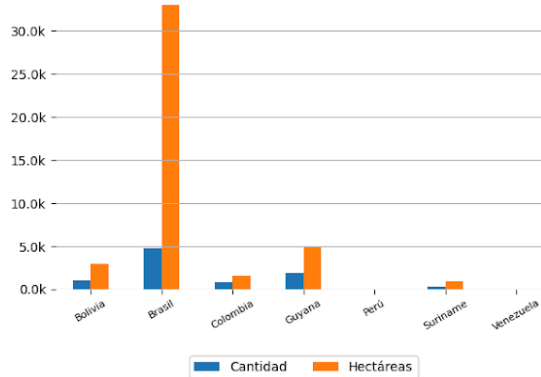
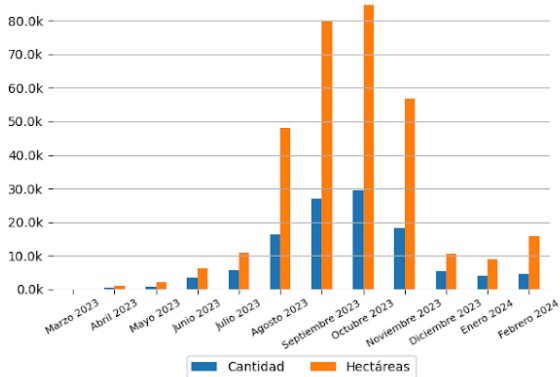

10 ÁREAS NATURALES PROTEGIDAS MÁS AFECTADAS

- Floresta Nacional De Roraima - Brasil
- Floresta Nacional De Roraima - Brasil
- Floresta Nacional De Roraima - Brasil
- Floresta Nacional De Roraima - Brasil
- Floresta Nacional De Roraima - Brasil
- Parque Nacional Viruá - Brasil
- Floresta Nacional De Roraima - Brasil
- Floresta Nacional De Roraima - Brasil
- Estação Ecológica De Maracá - Brasil
- Estação Ecológica De Niquiá - Brasil

10 TERRITORIOS INDÍGENAS MÁS AFECTADOS

- Yanomami - Brasil
- Malacacheta - Brasil
- Yanomami - Brasil
- Yanomami - Brasil
- Yanomami - Brasil
- Yanomami - Brasil
- Yanomami - Brasil
- Yanomami - Brasil
- Yanomami - Brasil
- Anaro - Brasil



Focos de Calor

El siguiente reporte de Focos de Calor presenta información acerca de la detección satelital de variaciones en la temperatura de la superficie terrestre en el territorio Amazónico, con alta probabilidad de corresponder a Incendios o Quemas. Estos datos son obtenidos del portal de Datos abiertos del INPE

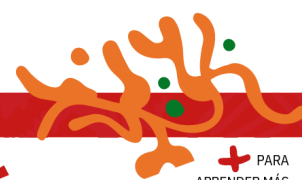
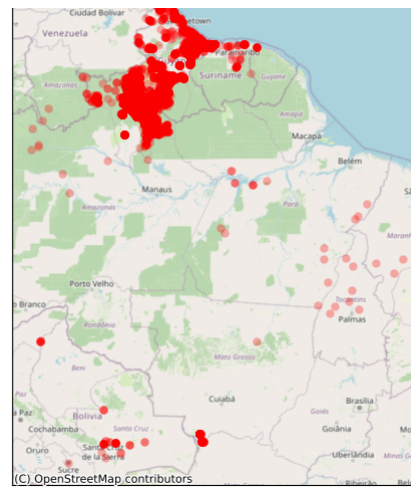
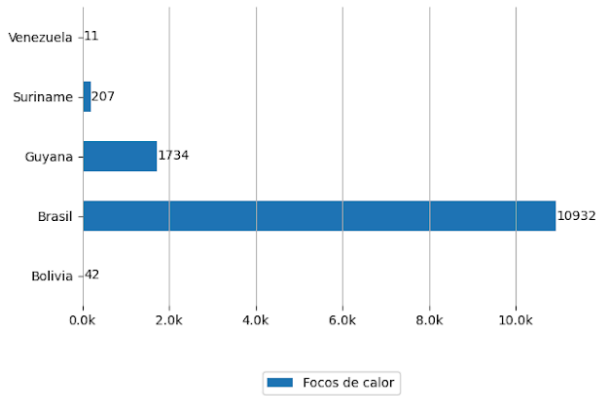

Pronósticos en la Región



Riesgo de Incendios

Pronósticos de Riesgo de Fuego con el corte amazónico, los gráficos fueron obtenidos del Portal do Programa Queimadas do INPE

Pronóstico de Riesgo de Fuego del día 24/03/2024

Pronóstico de Riesgo de Fuego para el día 27/03/2024

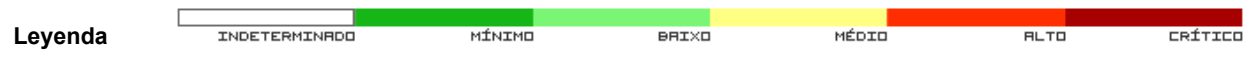
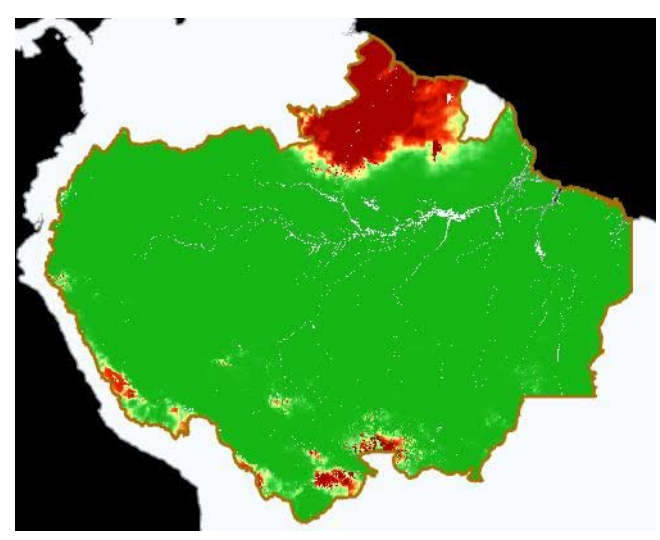
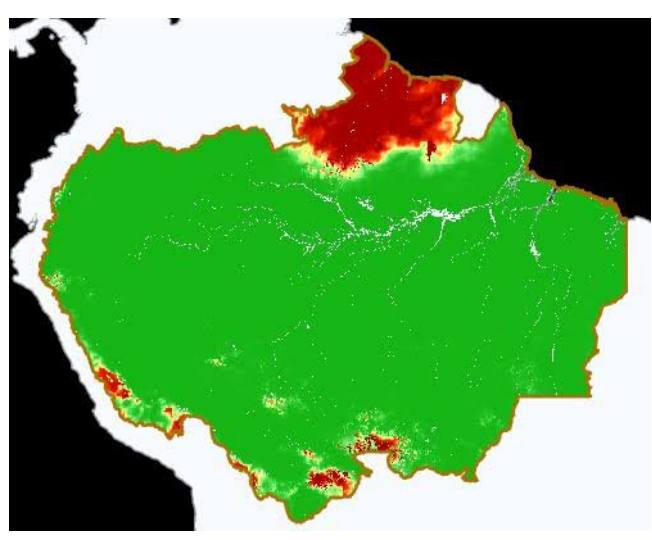

Precipitación

Pronósticos de Precipitación con el corte amazónico, los gráficos fueron obtenidos del Portal do Programa Queimadas do INPE

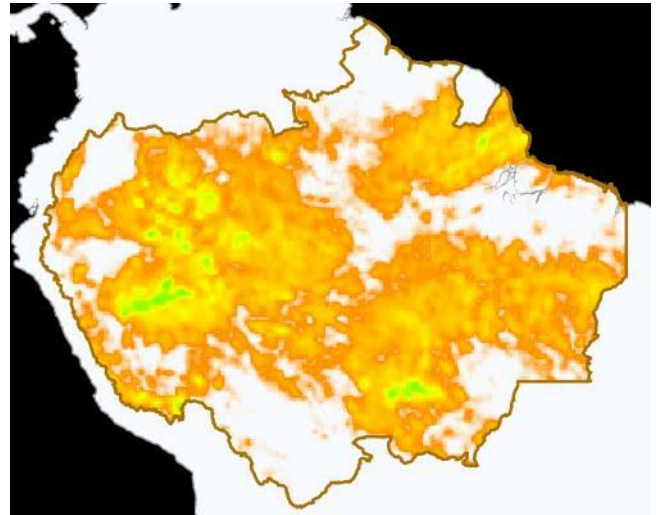
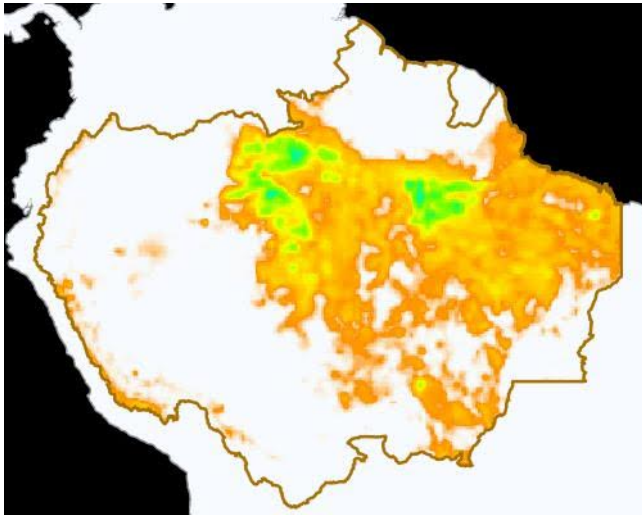

Leyenda

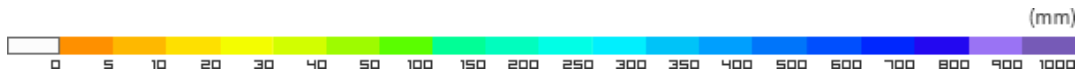

Temperatura Máxima

Pronósticos de Temperatura máxima con el corte amazónico, los gráficos fueron obtenidos del Portal do Programa Queimadas do INPE

Pronóstico de Temperatura Máxima del día 24/03/2024

Pronóstico de Temperatura Máxima para el día 27/03/2024

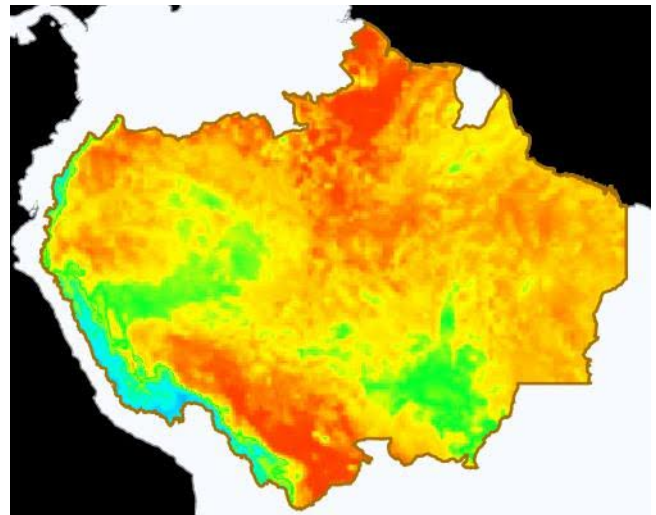
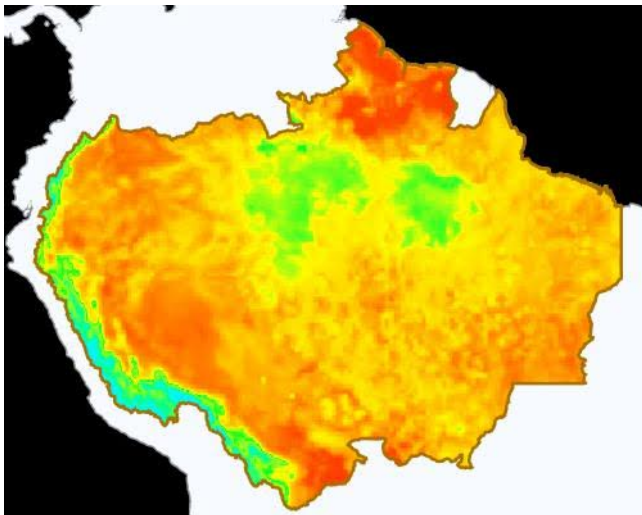

Leyenda

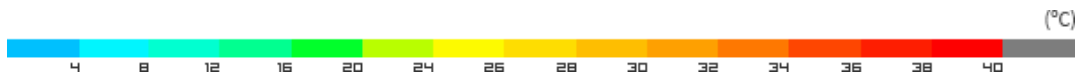

Eventos de Incendios Transfronterizos en los PM



ID del evento	Municipio	País próximo	Distancia aproximada en Km	Área afectada aprox. en hectáreas (miles)	Ver
4378941	Upper Takutu Upper Essequibo - Guyana	Brasil	0.34	1.21	Ver

Eventos de Incendios-Quemas activos sobre el límite de frontera el día 24/03/2024

ID del evento	Municipio	País frontera	Distancia aproximada en Km	Área afectada aprox. en hectáreas (miles)	Ver
4392957	Bonfim - Brasil	Guyana	Sobre Frontera	1.29	Ver
4392944	Upper Takutu Upper Essequibo - Guyana	Brasil	Sobre Frontera	9.14	Ver
4396077	Uiramutã - Brasil	Guyana	Sobre Frontera	3.48	Ver
4396056	Uiramutã - Brasil	Guyana	Sobre Frontera	1.66	Ver
4397695	Bonfim - Brasil	Guyana	Sobre Frontera	1.67	Ver
4398505	Upper Takutu Upper Essequibo - Guyana	Brasil	Sobre Frontera	3.77	Ver
4401248	Upper Takutu Upper Essequibo - Guyana	Brasil	Sobre Frontera	1.45	Ver



Clipping de Incendios



Resumen de reportes periodísticos de distintos medios de prensa de los Países Miembros

BRASIL

- Nova 'nuvem' de fumaça encobre Boa Vista e qualidade do ar volta a ficar péssima. - Fuente: GLOBO JORNAL NACIONAL ([ver](#))
- Alerta laranja de chuvas intensas é emitido para seis municípios de Roraima; veja quais são. - Fuente: GLOBO JORNAL NACIONAL ([ver](#))
- STF determina plano de combate a incêndios no Pantanal e na Amazônia. - Fuente: Agência Brasil ([ver](#))
- Amazônia: quem não quer agir contra o fogo. - Fuente: OUTRASMÍDIAS ([ver](#))
- Fogo na Amazônia: focos de queimadas quadruplicam em fevereiro e Roraima é o estado mais atingido. - Fuente: Jornalismo TV Cultura ([ver](#))

VER DASHBOARD DE INCENDIOS DEL ORA