





Actualizado al **26/06/2024** , **23:01** hora estándar de Brasilia

- Número de eventos de Incendios-Quemas Activos en la Amazonía: **1252**
- Hectáreas (miles) afectadas por eventos de Incendios-Quemas Activos en la Amazonía: **5262.22**

Fuente de Datos:

- Centro Gestor e Operacional do Sistema de Proteção da Amazônia (CENSIPAM) 
- Instituto Nacional de Pesquisas Espaciais de Brasil (INPE) 
- Administración Nacional de Aeronáutica y el Espacio (NASA)  , a través de sus satélites:
 - AQUA y TERRA con sus sensores MODIS C6 (1 km por pixel).
 - S-NPP con sus sensores VIIRS (375 metros por pixel).
 - NOAA-20 con sus sensores VIIRS (375 metros por pixel).

Elaboración: ORA / OTCA 2024

¿Qué es un evento de incendio?

Un "evento de incendio" se define como un 'geo-objeto' formado por el agrupamiento de focos de calor, a partir de las detecciones de los satélites en órbita polar. **Fuente** : [Painel do Fogo - FAQ CENSIPAM](#)



De acuerdo a los datos del "Panel del Fuego" facilitados por el CENSIPAM, el día 26 de junio (23:01 p.m. de Brasilia), sobre el territorio de la Amazonía, se han registrado como "activos" a 1252 eventos de fuego, que representa un incremento del 6,8% respecto al día anterior. Así mismo el área proyectada o de influencia es de 5 200 000 hectáreas.

De estos eventos de fuego el 64,1% están ubicados sobre territorio de Brasil, el 33,6% sobre Bolivia, y el restante 2,3% sobre el territorio de Perú. Así mismo, no se han registrado eventos de fuego sobre los territorios de Colombia, Ecuador, Guyana, Surinam y Venezuela.

Así mismo, se ha identificado 04 eventos de fuego activos próximos a línea de frontera entre Bolivia y Brasil (hasta 1 km de distancia desde los límites territoriales hacia el interior de cada país), también se identificaron 02 eventos activos sobre la línea de frontera .

MdE MIF

Memorando de Entendimiento de Cooperación y Asistencia Mutua para el Manejo Integral del Fuego entre los PM de la OTCA



Además, es pertinente mencionar que al menos el 8.0% de estos eventos están desplegados sobre Áreas Naturales Protegidas (ANP). A la vez, es importante indicar que aproximadamente el 14.4% de eventos de incendio se localizan sobre Territorios Indígenas.

Eventos de Incendios-Quemas activos el día 26/06/2024

Número de eventos

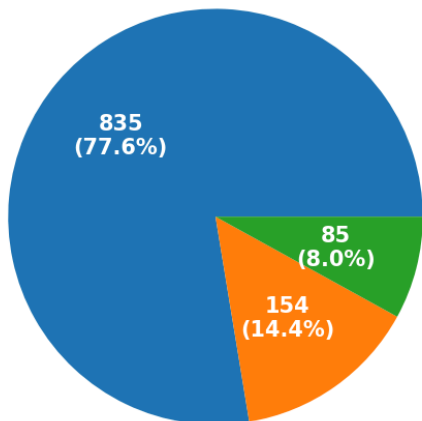

Resto Territorios Indígenas ANP

Número de hectáreas (miles) de área proyectada o de influencia

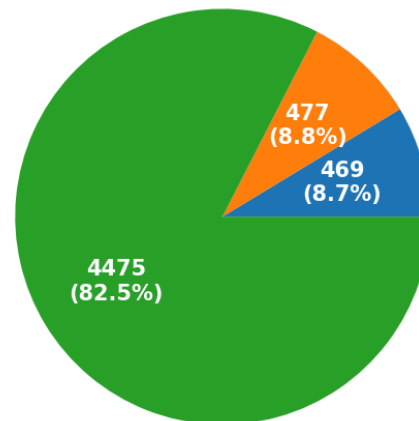

ANP Territorios Indígenas Resto

Eventos de Incendios- Quemas activos en la última semana

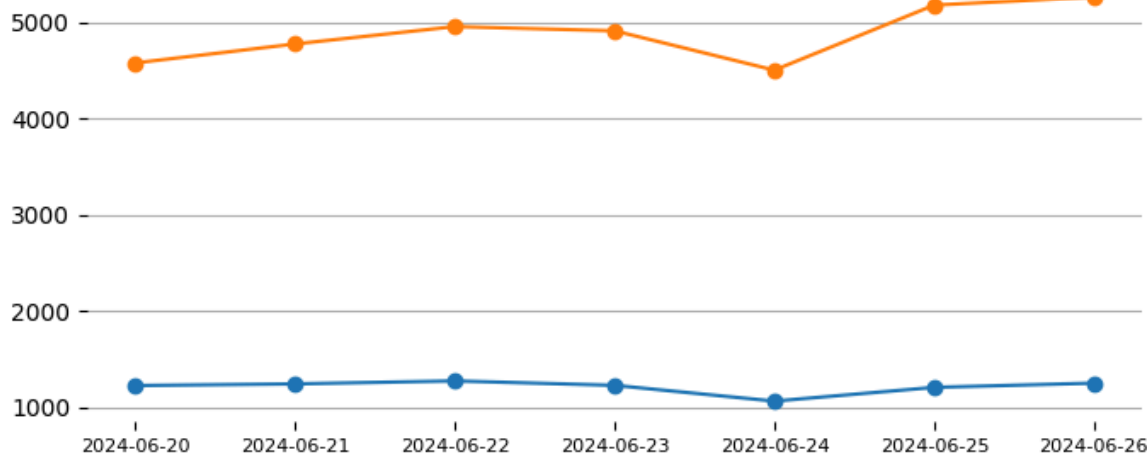

Número de Eventos de incendio-quemada y cantidad de Hectáreas afectadas por País el día: 26/06/2024

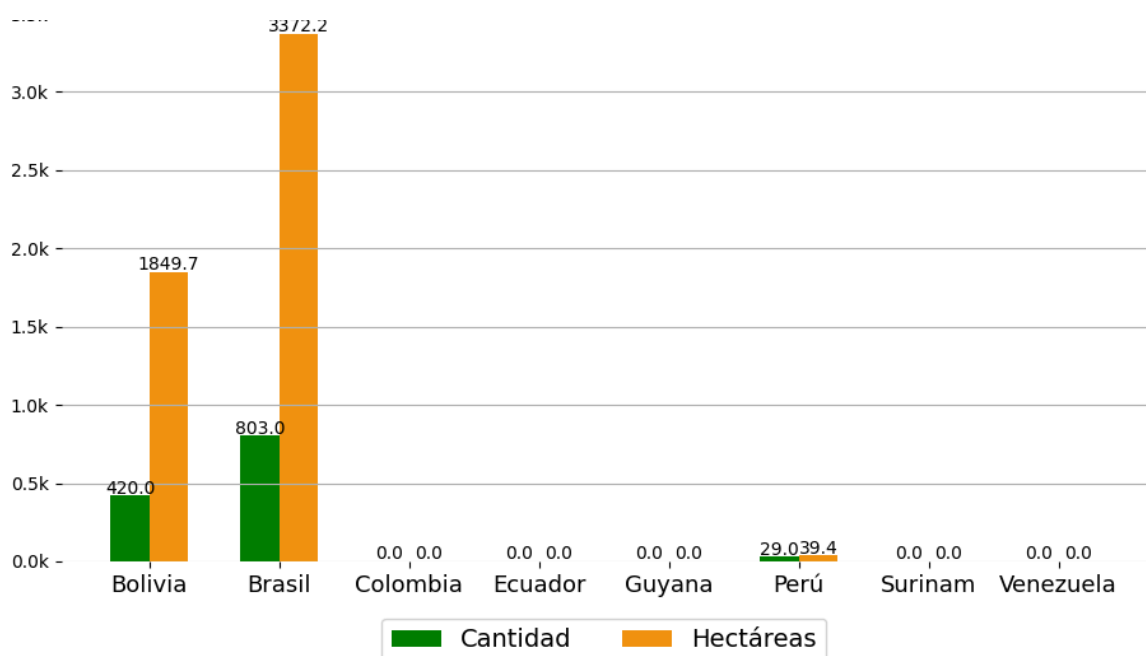

Número de nuevos eventos de Incendios-Quemas activados por País el día 26/06/24

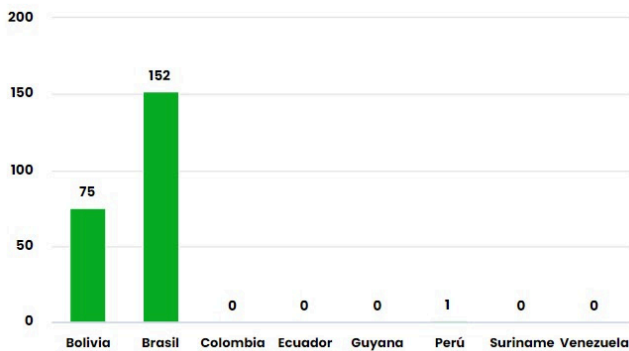

Hectáreas (miles) de área proyectada afectadas por nuevos eventos por País el día 26/06/24

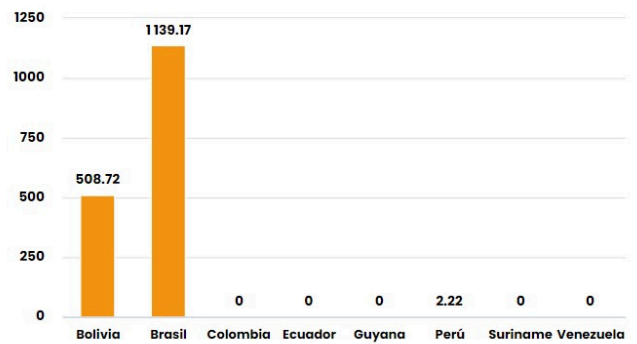

Número de eventos de Incendios-Quemas durante los últimos 12 meses

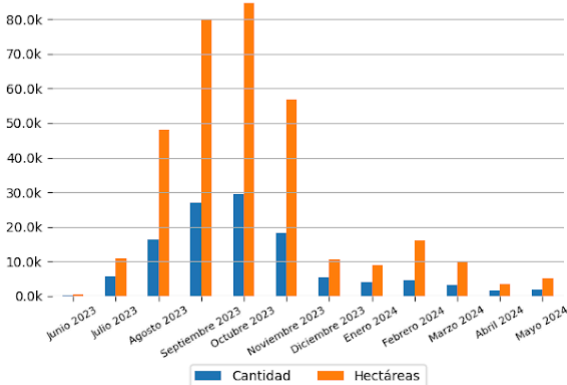

Número de eventos de Incendios-Quemas en los PM durante el mes de 6-2024

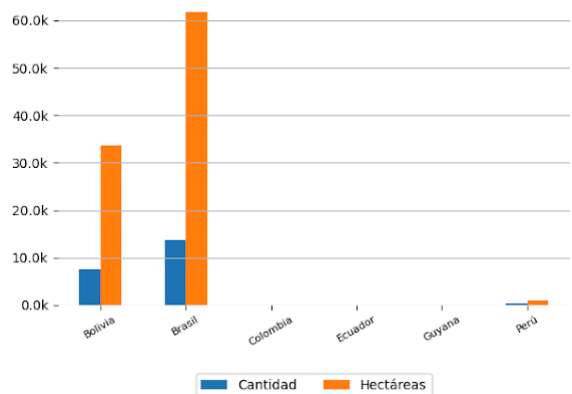

10 ÁREAS NATURALES PROTEGIDAS MÁS AFECTADAS

- Parque Nacional Do Pantanal Matogrossense - Brasil
- Área De Proteção Ambiental Jalapão - Brasil
- Parque Nacional Do Araguaia - Brasil
- Estacao Ecologica Serra Geral Do Tocantins - Brasil
- Parque Nacional Do Araguaia - Brasil

10 TERRITORIOS INDÍGENAS MÁS AFECTADOS

- Inawebohona - Brasil
- Utaria Wyhyna/Iròdu Iràna - Brasil
- Enawenê-Nawê - Brasil
- Parque do Araguaia - Brasil
- Kraolandia - Brasil
- Parque do Xingu - Brasil

- Parque Nacional Mapinguari - Brasil
- Parque Nacional Mapinguari - Brasil
- Área De Proteção Ambiental Ilha Do Bananal/Cantão - Brasil
- Parque Nacional Mapinguari - Brasil
- Floresta Nacional De Jacundá - Brasil

- Tenharim Marmelos - Brasil
- Kayapó - Brasil
- Kanela - Brasil
- Bakairi - Brasil



Focos de Calor

El siguiente reporte de Focos de Calor presenta información acerca de la detección satelital de variaciones en la temperatura de la superficie terrestre en el territorio Amazónico, con alta probabilidad de corresponder a Incendios o Quemadas. Estos datos son obtenidos del portal de Datos abiertos del INPE

Focos de Calor por País del día 25/06/2024

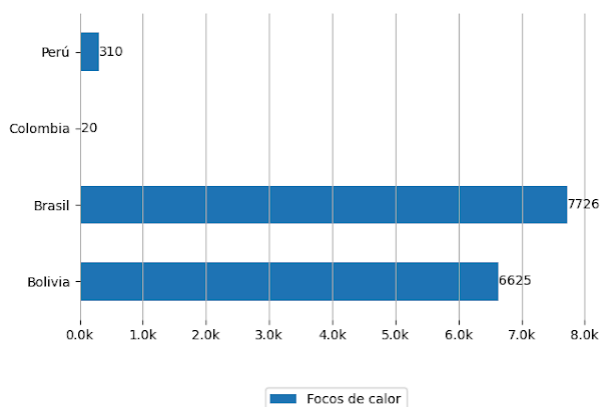

Mapa de Distribución de focos de calor detectados el día 25/06/2024

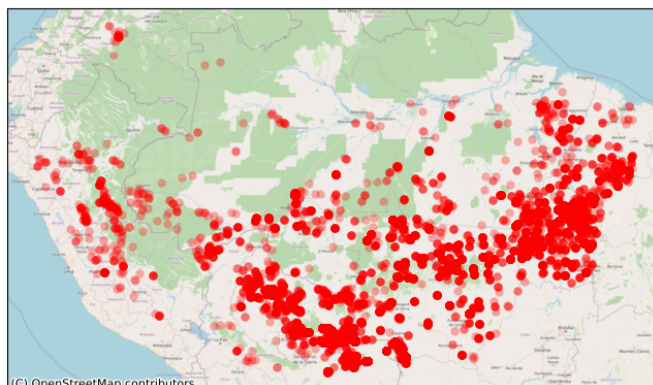

Pronósticos en la Región



Riesgo de Incendios

Pronósticos de Riesgo de Fuego con el corte amazónico, los gráficos fueron obtenidos del Portal do Programa Queimadas do INPE

Pronóstico de Riesgo de Fuego del día 25/06/2024

Pronóstico de Riesgo de Fuego para el día 28/06/2024

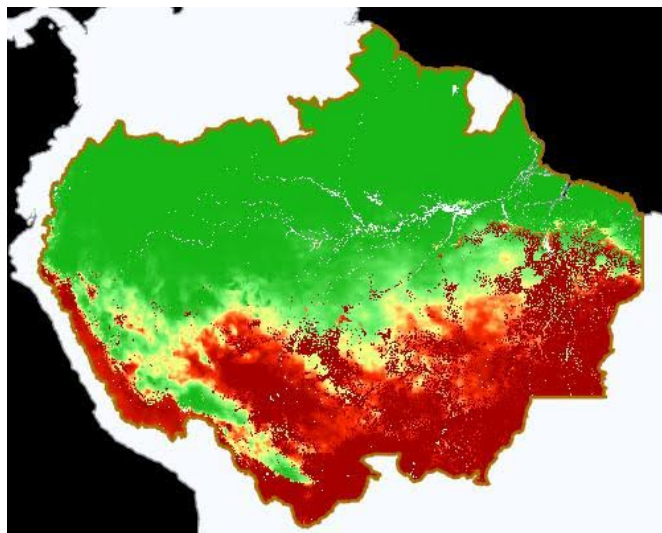
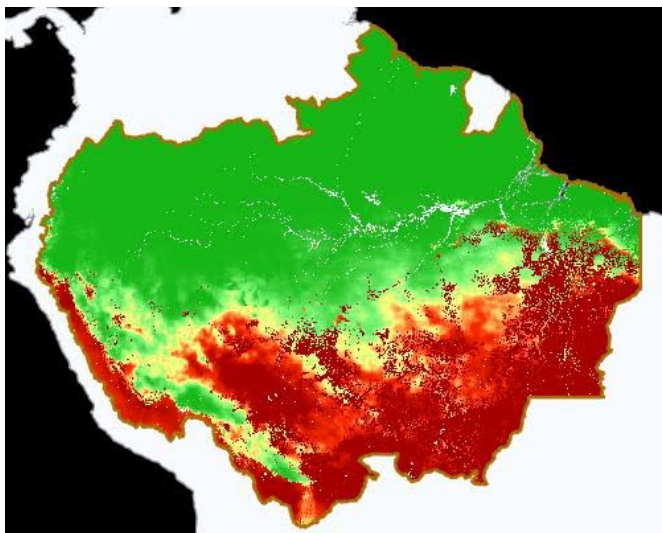

➤ Precipitación

Pronósticos de Precipitación con el corte amazónico, los gráficos fueron obtenidos del Portal do Programa Queimadas do INPE

Pronósticos de Precipitación del día 25/06/2024

Pronósticos de Precipitación para el día 28/06/2024

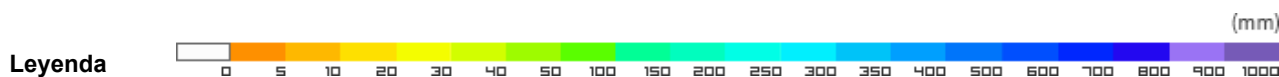
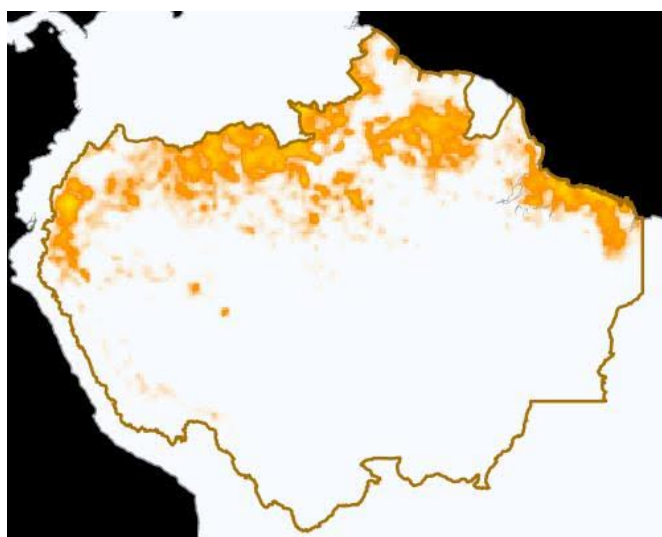
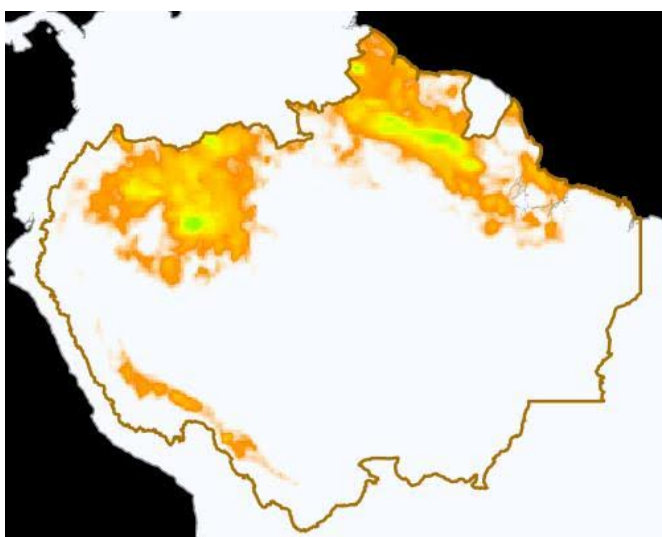

➤ Temperatura Máxima

Pronósticos de Temperatura máxima con el corte amazónico, los gráficos fueron obtenidos del Portal do Programa Queimadas do INPE

Pronóstico de Temperatura Máxima del día
25/06/2024

Pronóstico de Temperatura Máxima para el día
28/06/2024

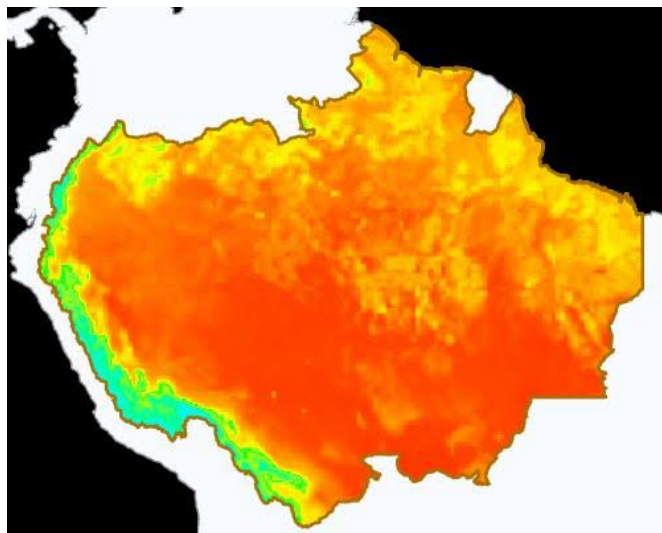
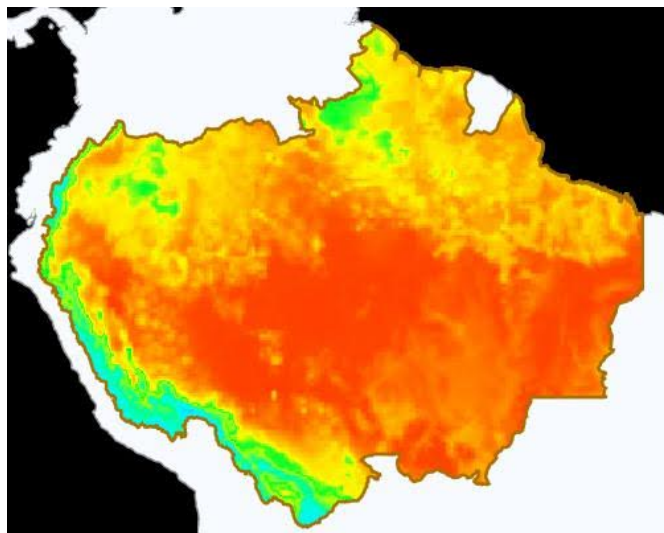

Eventos de Incendios Transfronterizos en los PM



Eventos de Incendios-Quemas activos cerca al límite de frontera el día 26/06/2024 (1 km de distancia)

ID del evento	Municipio	País próximo	Distancia aproximada en Km	Área afectada aprox. en hectáreas (miles)	Ver
4564392	Guajará-Mirim Brasil	Bolivia	0.68	1.86	Ver
4564394	Vaca Díez - Bolivia	Brasil	0.4	2.09	Ver
4566188	Guajará-Mirim Brasil	Bolivia	0.29	1.49	Ver
4561527	Xapuri - Brasil	Bolivia	0.95	2.19	Ver

Eventos de Incendios-Quemas activos sobre el límite de frontera el día 26/06/2024

ID del evento	Municipio	País frontera	Distancia aproximada en Km	Área afectada aprox. en hectáreas (miles)	Ver
4542699	Cáceres Brasil	Bolivia	Sobre Frontera	62.67	Ver
4560448	Cáceres Brasil	Bolivia	Sobre Frontera	35.37	Ver



Clipping de Incendios

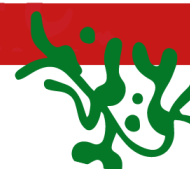

Resumen de reportes periodísticos de distintos medios de prensa de los Países Miembros

BRASIL

- Incêndios florestais no Amazonas sobem 110% em junho. -Fuente: Campo Grande Notícias ([ver](#))
- Para combater muralha de fogo no Pantanal, MS recebe reforço de bombeiros do DF e RS. -Fuente: Globo Notícias ([ver](#))
- Área do Pantanal devastada por incêndios este ano supera em 27 vezes o território queimado em 2023. -Fuente: UOL Notícias ([ver](#))
- Governo de MT pede apoio da população e alerta sobre seca severa no Pantanal; saiba tudo que já foi feito. -Fuente: Cáceres Notícias ([ver](#))
- Corpo de Bombeiros envia reforços para combater incêndios no Pantanal de MT: número chega a 44 militares. -Fuente: Olhar Direto ([ver](#))

BOLIVIA

- Bolivia registra 3.100 focos de calor. -Fuente: Telesur TV ([ver](#))
- Defensa Civil registra 3.100 focos de calor en ocho departamentos del territorio nacional. -Fuente: Agencia de Noticias Fides ([ver](#))
- Bolivia combate incendio forestal con helicóptero. -Fuente: Prensa Latina ([ver](#))
- Las FFAA tomarán el control para mitigar los incendios en Santa Cruz. -Fuente: Visión360 ([ver](#))
- Incendios se extienden a Roboré y ya se supera las 52 mil hectáreas afectadas en este 2024. -Fuente: Diario El Día ([ver](#))

[VER DASHBOARD DE INCENDIOS DEL ORA](#)

[VER LISTA DE BOLETINES](#)

