



MdE MIF



Memorando de Entedimiento de Cooperaci n y Asistencia Mutua para el Manejo Integral del Fuego entre los PM de la OTCA



Actualizado al **28/04/2024**, **23:01** hora est andar de Brasilia

- N mero de eventos de Incendios-Quemas Activos en la Amazon a: **154**
- Hect reas (miles) afectadas por eventos de Incendios-Quemas Activos en la Amazon a: **359.39**

Fuente de Datos:

- Centro Gestor e Operacional do Sistema de Proteç o da Amaz nia (CENSIPAM) 
- Instituto Nacional de Pesquisas Espaciales de Brasil (INPE) 
- Administraci n Nacional de Aeron utica y el Espacio (NASA)  , a trav s de sus sat lites:
 - AQUA y TERRA con sus sensores MODIS C6 (1 km por pixel).
 - S-NPP con sus sensores VIIRS (375 metros por pixel).
 - NOAA-20 con sus sensores VIIRS (375 metros por pixel).

Elaboraci n: ORA / OTCA 2024

 Qu  es un evento de incendio?

Un "evento de incendio" se define como un 'geo-objeto' formado por el agrupamiento de focos de calor, a partir de las detecciones de los sat lites en  rbita polar. **Fuente** : [Painel do Fogo - FAQ CENSIPAM](#)



De acuerdo a los datos del "Panel del Fuego" facilitados por el CENSIPAM, el d a 28 de abril (23:01 p.m. de Brasilia), sobre el territorio de la Amazon a, se han registrado como "activos" a 154 eventos de fuego, que representa un incremento del 4.7% respecto al d a anterior. As  mismo el  rea proyectada o de influencia es de 350 000 hect reas.

De estos eventos de fuego el 57.7% est n ubicados sobre territorio de Bolivia, el 30.5% sobre Brasil, el 10.3% sobre Guyana y el 1.2% sobre Colombia. A la vez es importante indicar que no se han registrado eventos de fuego sobre los territorios de Ecuador, Per , Surinam y Venezuela.

As  mismo, se han identificado 02 eventos de fuego activos se encuentran pr ximos a l neas de frontera entre los pa ses de Bolivia y Brasil(hasta 1 km de distancia desde los l mites territoriales hacia el interior de cada pa s) y ningun evento activo se encuentra sobre la l nea de frontera.

Además, es pertinente mencionar que al menos el 0.68% de estos eventos están desplegados sobre Áreas Naturales Protegidas (ANP), sin embargo, es importante indicar que aproximadamente el 2.05% de eventos de incendios se localizan sobre Territorios Indígenas.

Eventos de Incendios-Quemas activos el día 29/04/2024

Número de eventos

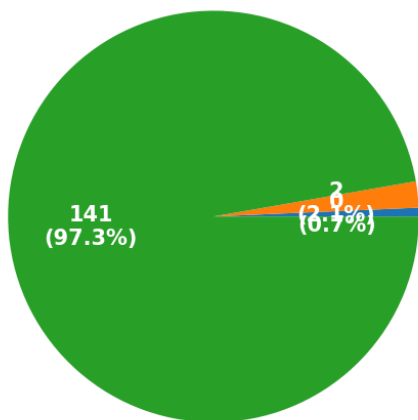

■ ANP ■ Territorios Indígenas ■ Resto

Número de hectáreas (miles) de área proyectada o de influencia

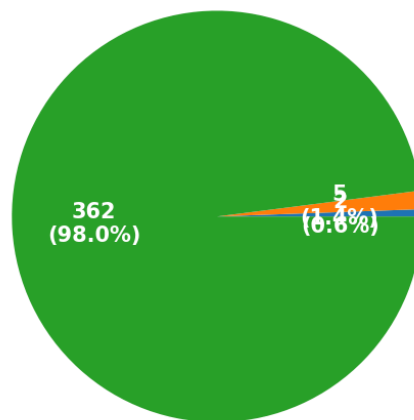

■ ANP ■ Territorios Indígenas ■ Resto

Eventos de Incendios- Quemas activos en la última semana

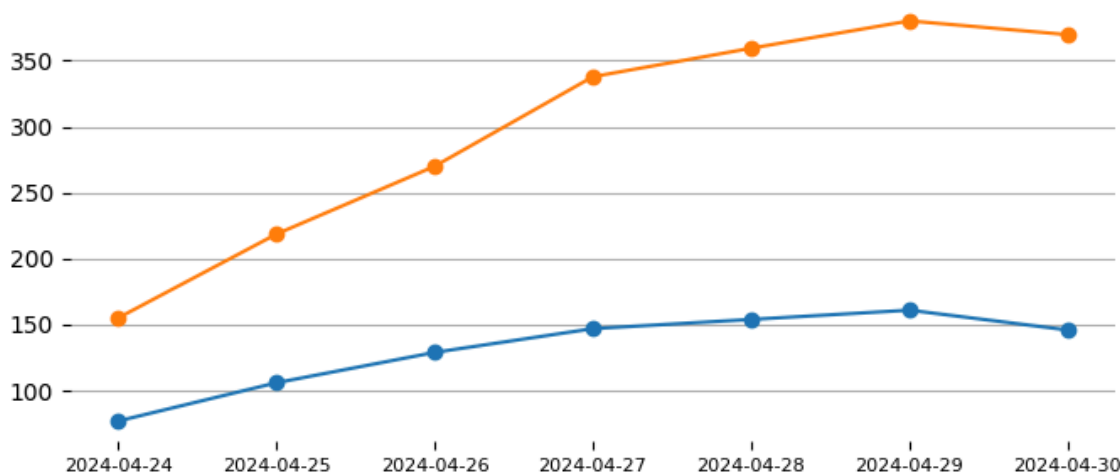

Total de eventos de Incendios-Quemas por País el día 29/04/24

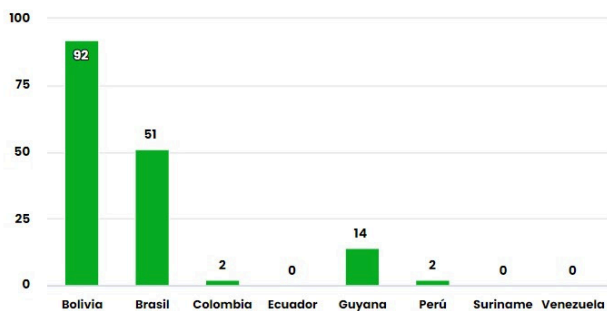

Número de hectáreas (miles) afectadas por País Miembro el día 29/04/24

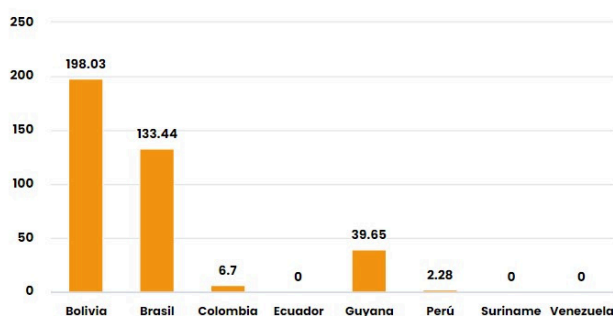

Número de nuevos eventos de Incendios-Quemas activados por País el día 29/04/24

Hectáreas (miles) de área proyectada afectadas por nuevos eventos por País el día 29/04/24

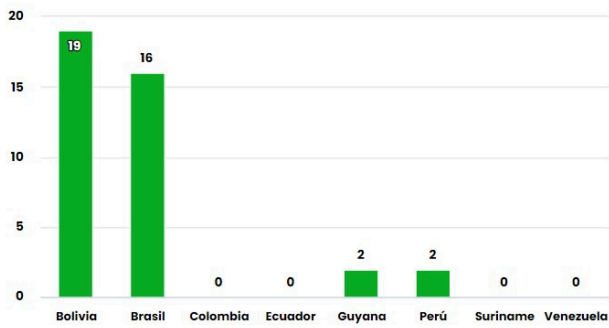

Número de eventos de Incendios-Quemas durante los últimos 12 meses

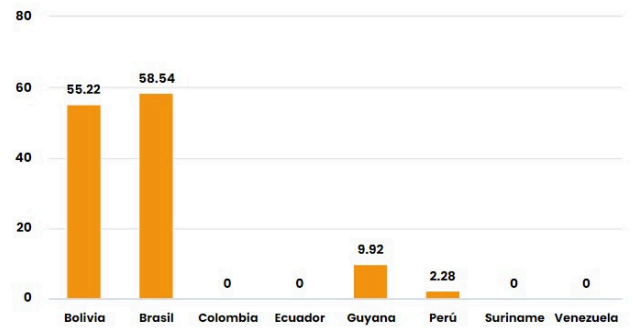

Número de eventos de Incendios-Quemas en los PM durante el mes de 4-2024

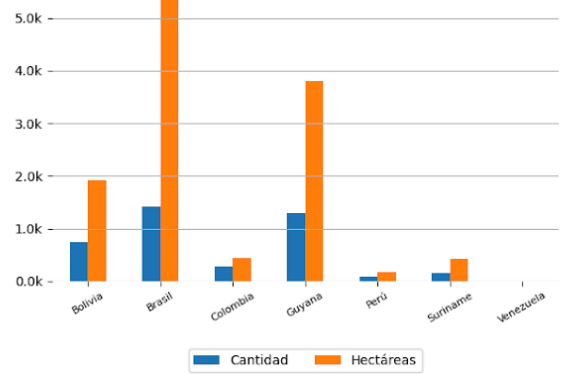
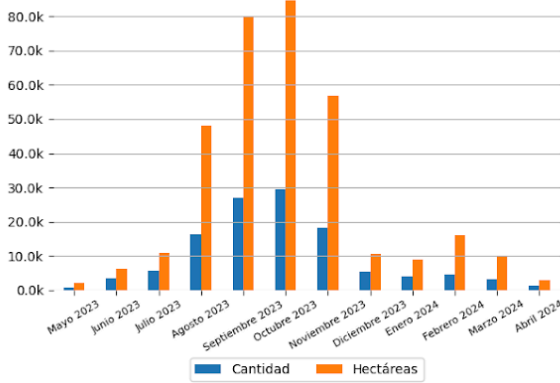

10 ÁREAS NATURALES PROTEGIDAS MÁS AFECTADAS

10 TERRITORIOS INDÍGENAS MÁS AFECTADOS



Focos de Calor

El siguiente reporte de Focos de Calor presenta información acerca de la detección satelital de variaciones en la temperatura de la superficie terrestre en el territorio Amazónico, con alta probabilidad de corresponder a Incendios o Quemas. Estos datos son obtenidos del portal de Datos abiertos del INPE

Focos de Calor por País del día 28/04/2024

Mapa de Distribución de focos de calor detectados el día 28/04/2024

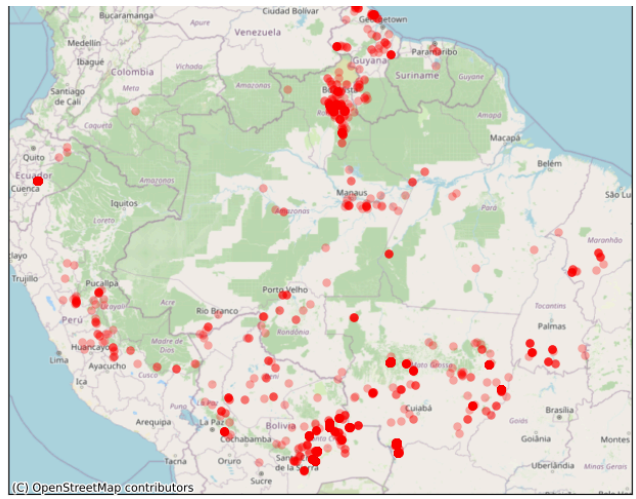
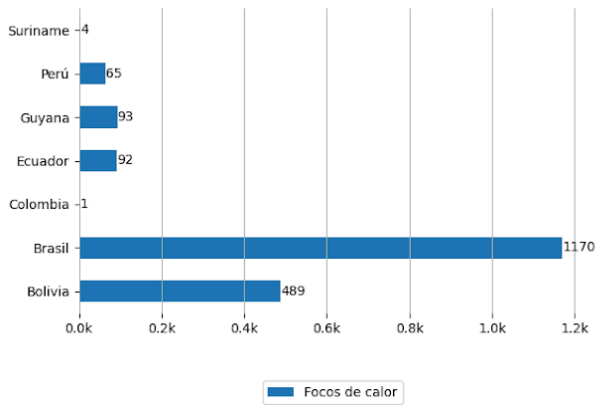

Pronósticos en la Región

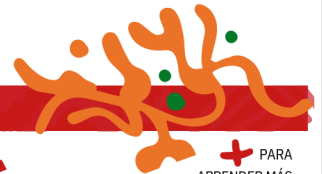

Riesgo de Incendios

Pronósticos de Riesgo de Fuego con el corte amazónico, los gráficos fueron obtenidos del Portal do Programa Queimadas do INPE

Pronóstico de Riesgo de Fuego del día 29/04/2024

Pronóstico de Riesgo de Fuego para el día 02/05/2024

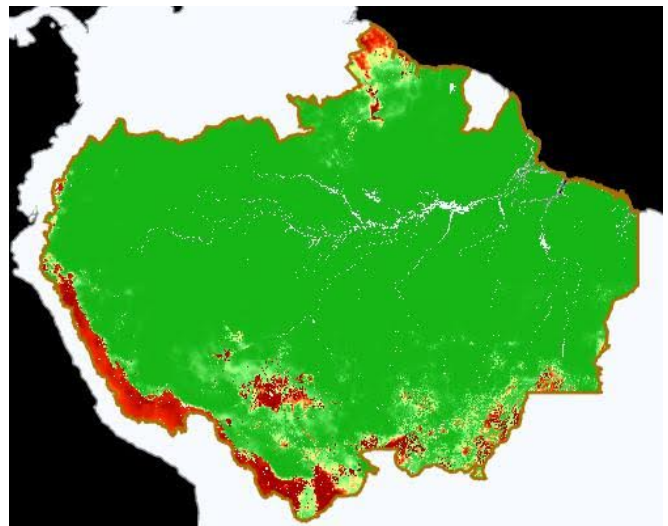
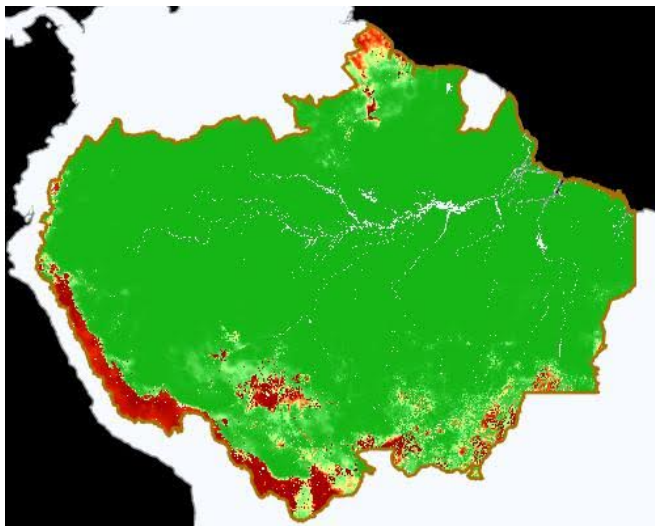

Leyenda



Precipitación

Pronósticos de Precipitación con el corte amazónico, los gráficos fueron obtenidos del Portal do Programa Queimadas do INPE

Pronósticos de Precipitación del día 29/04/2024

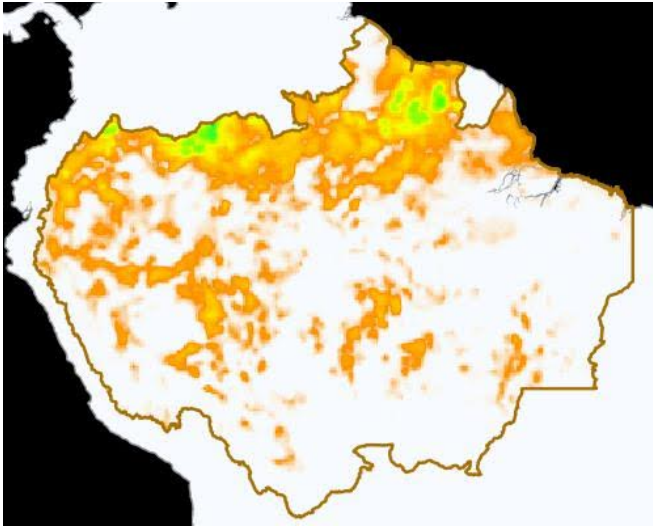

Pronósticos de Precipitación para el día 02/05/2024

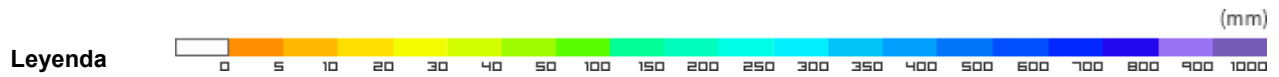
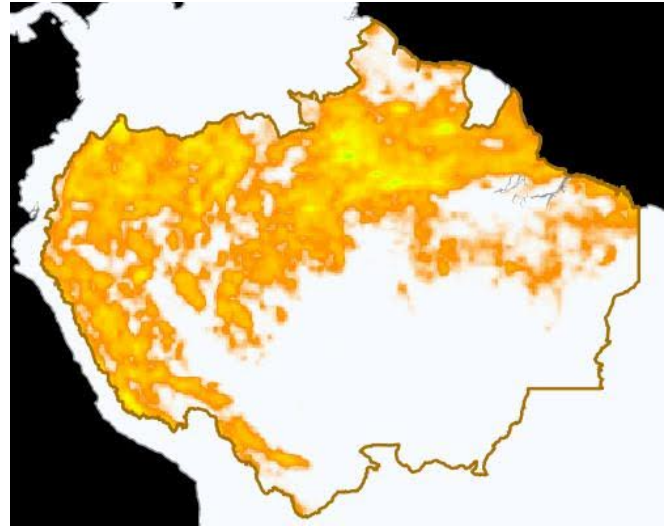

Temperatura Máxima

Pronósticos de Temperatura máxima con el corte amazónico, los gráficos fueron obtenidos del Portal do Programa Queimadas do INPE

Pronóstico de Temperatura Máxima del día 29/04/2024

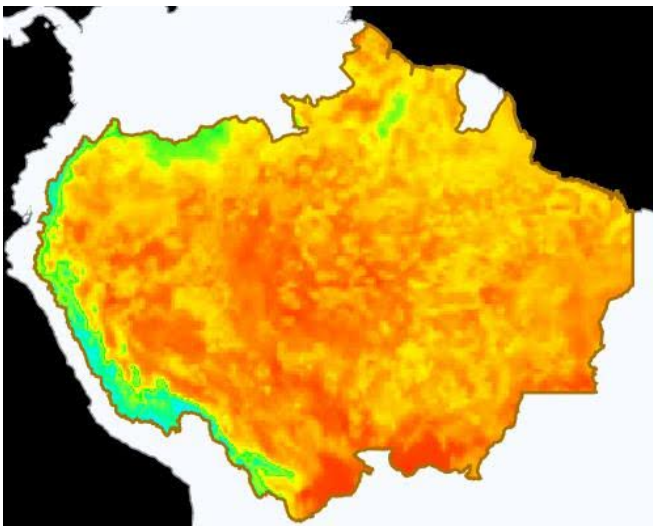

Pronóstico de Temperatura Máxima para el día 02/05/2024

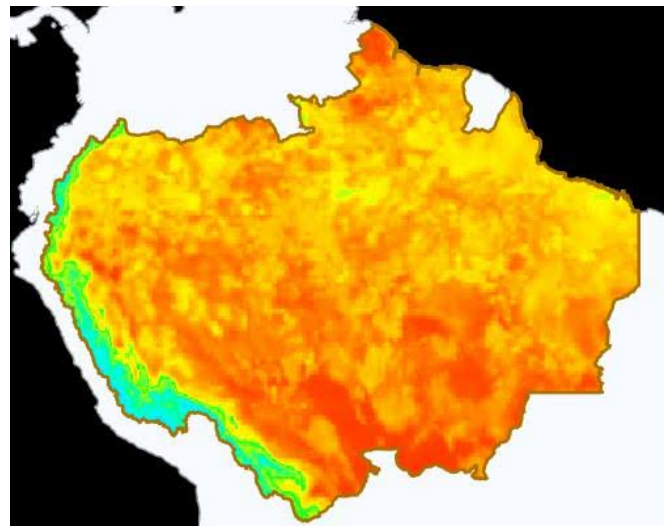



Eventos de Incendios Transfronterizos en los PM



Eventos de Incendios-Quemas activos cerca al límite de frontera el día 29/04/2024 (1 km de distancia)

ID del evento	Municipio	País próximo	Distancia aproximada en Km	Área afectada aprox. en hectáreas (miles)	Ver
4482146	San Ignacio de Velasco - Bolivia	Brasil	0.73	1.24	Ver
4483209	San Ignacio de Velasco - Bolivia	Brasil	0.98	1.78	Ver

Eventos de Incendios-Quemas activos sobre el límite de frontera el día 29/04/2024

ID del evento	Municipio	País frontera	Distancia aproximada en Km	Área afectada aprox. en hectáreas (miles)	Ver
---	---	---	---	---	Ver



Clipping de Incendios



Resumen de reportes periodísticos de distintos medios de prensa de los Países Miembros

BRASIL

- BRASIL – Ministério do Meio Ambiente declara emergência ambiental em regiões suscetíveis aos incêndios florestais e contrata brigadistas especializados. -Fuente: A Notícia Alagoas ([ver](#))
- Calendário define áreas em emergência ambiental por incêndio florestal. -Fuente: Agência Brasil ([ver](#))

COLOMBIA

- Colombia: entre los incendios, la deforestación y la sequía | Cinco lecturas sobre el tema. -Fuente: Mongabay ([ver](#))

[VER DASHBOARD DE INCENDIOS DEL ORA](#)

