



## MdE MIF



Memorando de Entendimiento de Cooperación y Asistencia Mutua para el Manejo Integral del Fuego entre los PM de la OTCA



Actualizado al **30/01/2024 , 23:01** hora estándar de Brasilia

- Número de eventos de Incendios-Quemas Activos en la Amazonía: **1028**
- Hectáreas (miles) afectadas por eventos de Incendios-Quemas Activos en la Amazonía: **2655.19**

### Fuente de Datos:

- Centro Gestor e Operacional do Sistema de Proteção da Amazônia (CENSIPAM) 
- Instituto Nacional de Pesquisas Espaciales de Brasil (INPE) 
- Administración Nacional de Aeronáutica y el Espacio (NASA)  , a través de sus satélites:
  - AQUA y TERRA con sus sensores MODIS C6 (1 km por pixel).
  - S-NPP con sus sensores VIIRS (375 metros por pixel).
  - NOAA-20 con sus sensores VIIRS (375 metros por pixel).

Elaboración: ORA / OTCA 2024

### ¿Qué es un evento de incendio?

Un "evento de incendio" se define como un 'geo-objeto' formado por el agrupamiento de focos de calor, a partir de las detecciones de los satélites en órbita polar. **Fuente** : [Painel do Fogo - FAQ CENSIPAM](#)



De acuerdo a los datos del "Panel del Fuego" facilitados por CENSIPAM, el día 30 de enero (23:01 p.m. de Brasilia), sobre el territorio de la Amazonía, se han registrado como "activos" a 1028 eventos de fuego, que representa una reducción del 2.3% respecto al día anterior. Con un área proyectada o de influencia superior a 2 600 000 hectáreas.

De estos eventos de fuego el 41% están ubicados sobre territorio de Colombia, 34.6% sobre Brasil, el 12.5% sobre Bolivia, el 7.7% sobre Guyana y el pequeño porcentaje restante sobre Ecuador, Perú, Surinam y Venezuela.

Así mismo, se han identificado 09 eventos de fuego, de los cuales 04 eventos activos se encuentran próximos a líneas de frontera (hasta 1 km de distancia desde los límites territoriales hacia el interior de cada país) y 05 eventos activos se encuentra sobre la línea de frontera entre los países de Brasil - Guyana y Ecuador - Colombia.

Además, es pertinente mencionar que al menos el 0.93% de estos eventos están desplegados sobre Áreas Naturales Protegidas (ANP). A la vez, es importante indicar que aproximadamente el 6.43% de eventos de incendio se localizan sobre Territorios Indígenas.

### Eventos de Incendios-Quemas activos el día 30/01/2024

Número de eventos

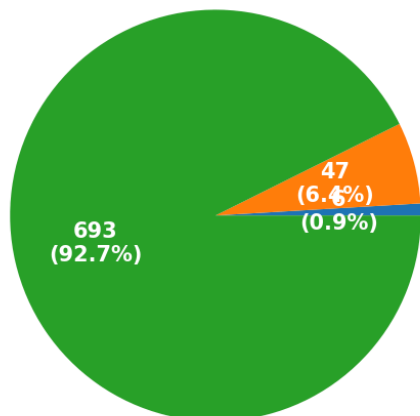

■ ANP ■ Territorios Indígenas ■ Resto

Número de hectáreas (miles) de área proyectada o de influencia

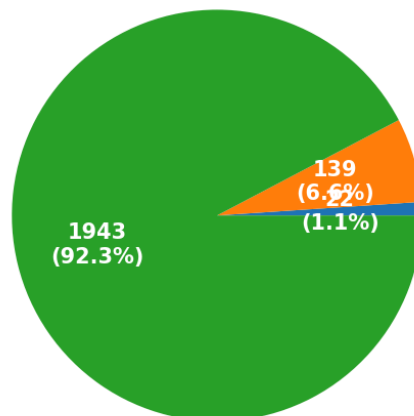

■ ANP ■ Territorios Indígenas ■ Resto

### Eventos de Incendios- Quemas activos en la última semana

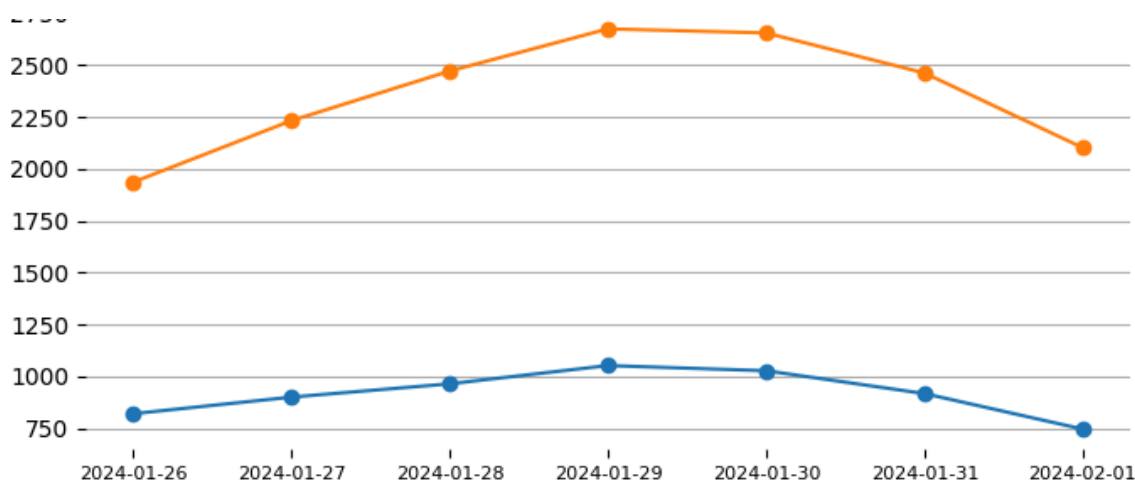

Total de eventos de Incendios-Quemas por País el día 30/01/24

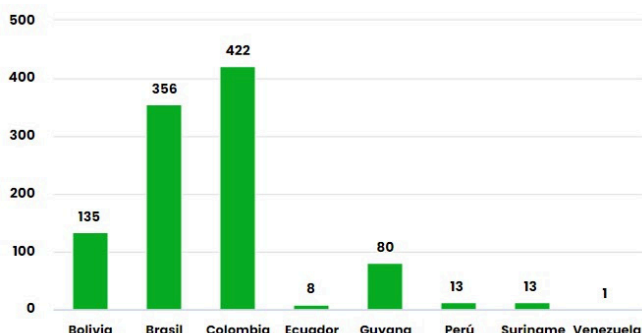

Número de hectáreas (miles) afectadas por País Miembro el día 30/01/24

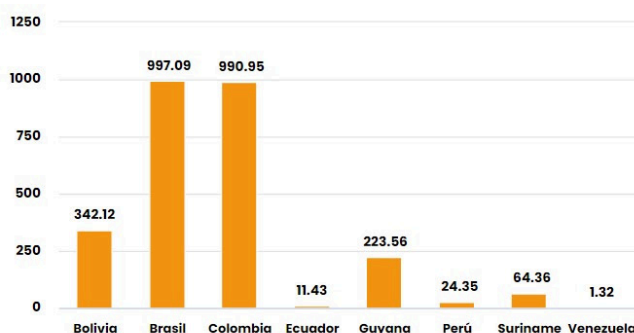

Número de nuevos eventos de Incendios-Quemas activados por País el día 30/01/24

Hectáreas (miles) de área proyectada afectadas por nuevos eventos por País el día 30/01/24

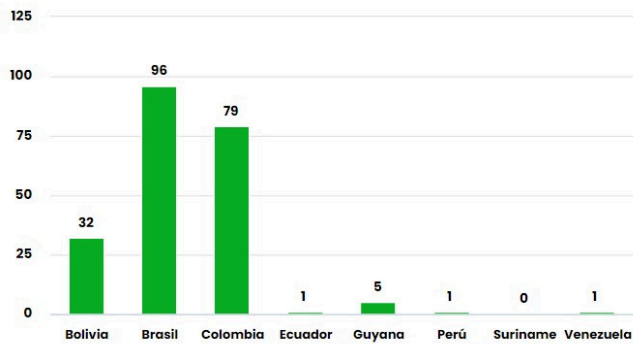

Número de eventos de Incendios-Quemas durante los últimos 12 meses

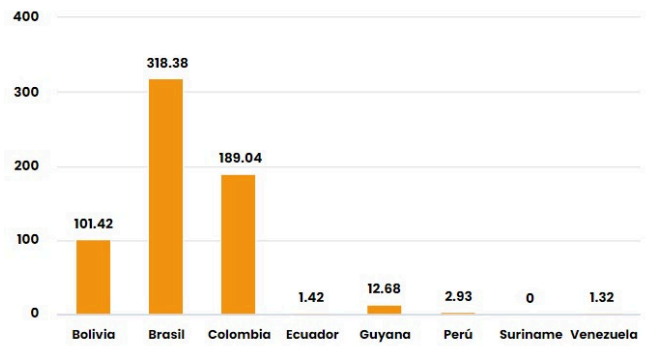

Número de eventos de Incendios-Quemas en los PM durante el mes de 1-2024

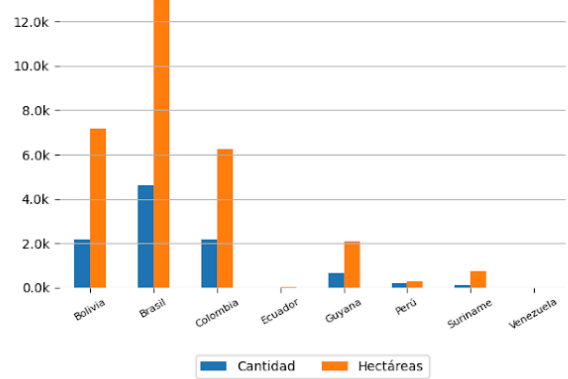
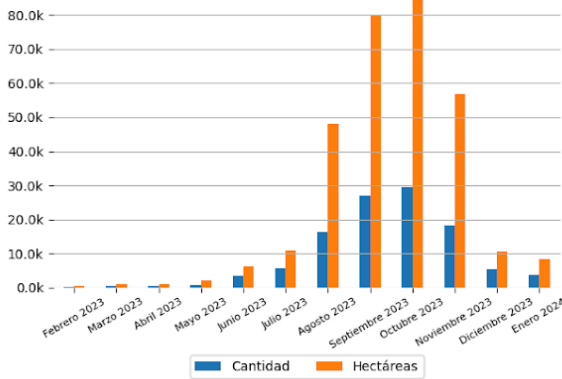

### 10 ÁREAS NATURALES PROTEGIDAS MÁS AFECTADAS

- Estação Ecológica De Niquiá - Brasil
- Área De Proteção Ambiental - Baixo Rio Branco, Reserva Extrativista Baixo Rio Branco Jauaperi - Brasil
- Área De Proteção Ambiental Das Reentrâncias Maranhenses - Brasil

### 10 TERRITORIOS INDÍGENAS MÁS AFECTADOS

- Raposa Serra do Sol - Brasil
- Raposa Serra do Sol - Brasil
- Manoa/Pium - Brasil
- Yanomami - Brasil
- Boqueirão - Brasil
- São Marcos - RR - Brasil
- São Marcos - RR - Brasil
- Raposa Serra do Sol - Brasil
- Jabuti - Brasil
- Raposa Serra do Sol - Brasil



# Focos de Calor

El siguiente reporte de Focos de Calor presenta información acerca de la detección satelital de variaciones en la temperatura de la superficie terrestre en el territorio Amazónico, con alta probabilidad de corresponder a Incendios o Quemas. Estos datos son obtenidos del portal de Datos abiertos del INPE

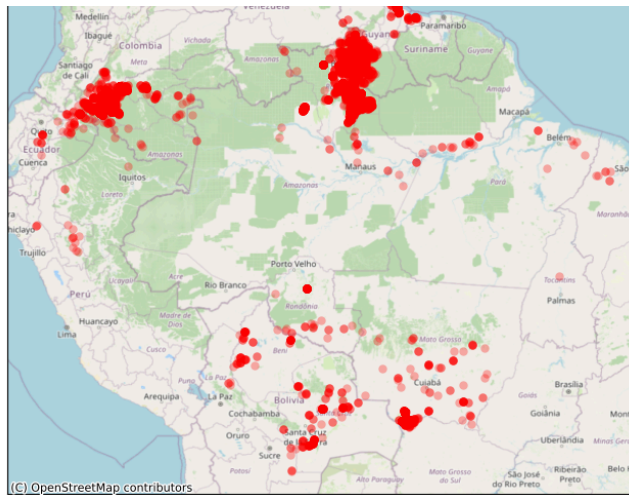
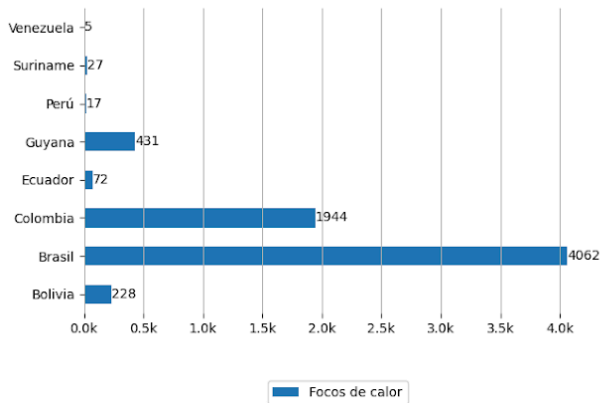

# Pronósticos en la Región

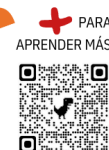

## Riesgo de Incendios

Pronósticos de Riesgo de Fuego con el corte amazónico, los gráficos fueron obtenidos del Portal do Programa Queimadas do INPE

Pronóstico de Riesgo de Fuego del día 29/01/2024

Pronóstico de Riesgo de Fuego para el día 01/02/2024

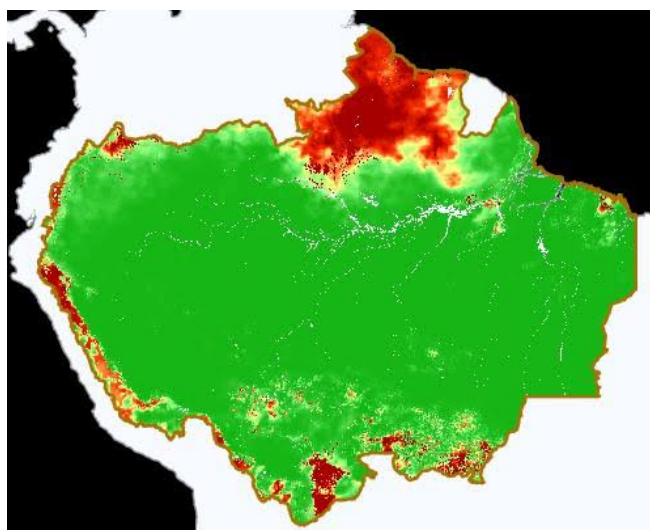
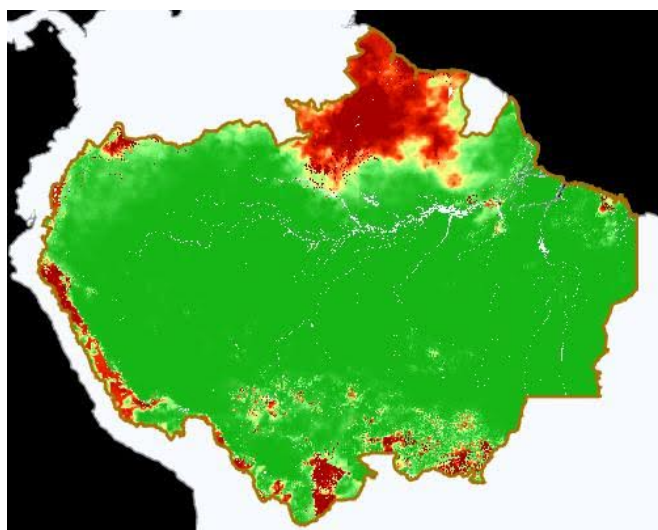

Leyenda



## Precipitación

Pronósticos de Precipitación con el corte amazónico, los gráficos fueron obtenidos del Portal do Programa Queimadas do INPE

Pronósticos de Precipitación del día 29/01/2024

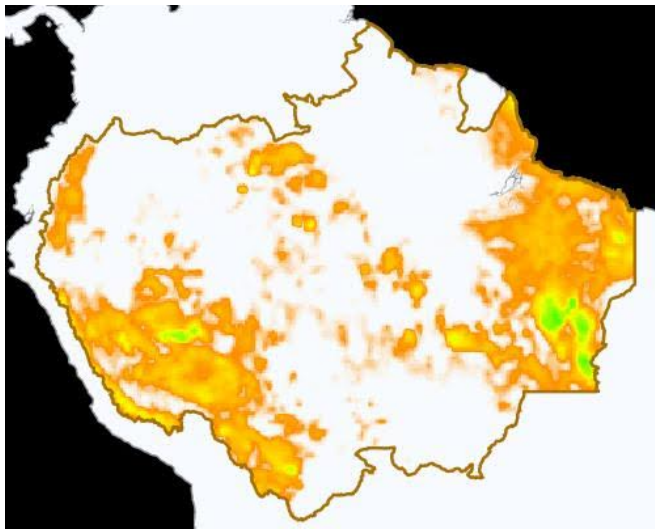

Pronósticos de Precipitación para el día 01/02/2024

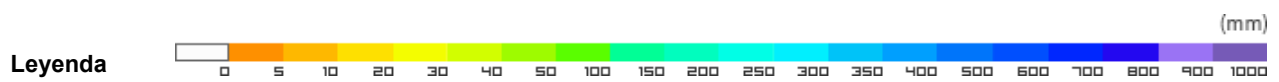
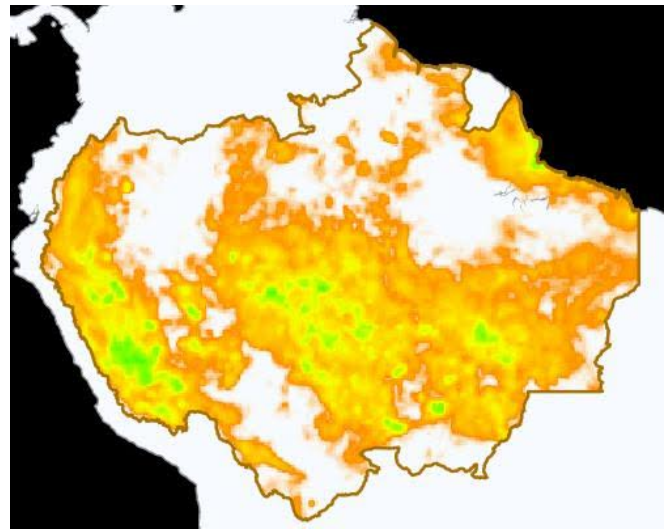

## Temperatura Máxima

Pronósticos de Temperatura máxima con el corte amazónico, los gráficos fueron obtenidos del Portal do Programa Queimadas do INPE

Pronóstico de Temperatura Máxima del día 29/01/2024

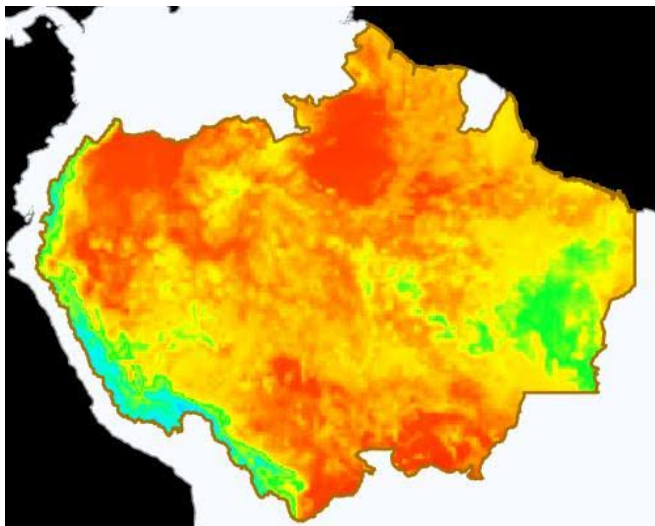

Pronóstico de Temperatura Máxima para el día 01/02/2024

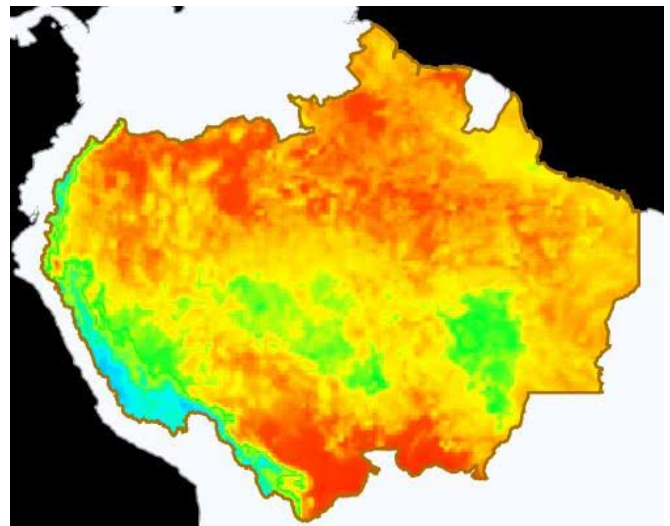



# Eventos de Incendios Transfronterizos en los PM



Eventos de Incendios-Quemas activos cerca al límite de frontera el día 30/01/2024 (1 km de distancia)

ID del evento	Municipio	País próximo	Distancia aproximada en Km	Área afectada aprox. en hectáreas (miles)	Ver
4243908	Putumayo - Ecuador	Colombia	0.74	1.82	<a href="#">Ver</a>
4245835	Upper Takutu Upper Essequibo - Guyana	Brasil	0.57	1.4	<a href="#">Ver</a>
4251504	Leguizamo - Colombia	Ecuador	0.52	1.45	<a href="#">Ver</a>
4248832	Bomfim - Brasil	Guyana	0.13	1.42	<a href="#">Ver</a>

Eventos de Incendios-Quemas activos sobre el límite de frontera el día 30/01/2024

ID del evento	Municipio	País frontera	Distancia aproximada en Km	Área afectada aprox. en hectáreas (miles)	Ver
4227209	Upper Demerara Berbice - Guyana	Brasil	Sobre Frontera	3.82	<a href="#">Ver</a>
4219454	Normandía - Brasil	Guyana	Sobre Frontera	8.68	<a href="#">Ver</a>
4227210	Potaro Siparuni - Guyana	Brasil	Sobre Frontera	3.48	<a href="#">Ver</a>
4215611	Upper Takutu Upper Essequibo - Guyana	Brasil	Sobre Frontera	21.19	<a href="#">Ver</a>
4245245	Normandía - Brasil	Guyana	Sobre Frontera	1.97	<a href="#">Ver</a>



## Clipping de Incendios



Resumen de reportes periodísticos de distintos medios de prensa de los Países Miembros

### BRASIL

- Após 4 dias de incêndio, mil hectares de vegetação foram destruídos pelo fogo no Pantanal de MS. - Fuente: Globo Notícias ([ver](#))
- Bombeiros são acionados para atuar em combate a incêndio na Serra do Amolar. - Fuente: Comunicação Governo de MS ([ver](#))

- Brasil e Colômbia estudam centro de prevenção a incêndios... - Veja mais em . - Fuente: UOL Notícias ([ver](#))

## COLOMBIA

- Van casi 30.000 hectáreas quemadas por incendios forestales en Colombia. - Fuente: El Colombiano ([ver](#))
- Nuevos incendios forestales en Colombia: las razones y los efectos del fuego en Sopó y Bogotá. - Fuente: Marca Noticias ([ver](#))
- Incendios forestales en Colombia: estas son las doce conflagraciones que continúan activas en el país. - Fuente: infobae ([ver](#))
- Empeoró el grave incendio forestal en Sopó. - Fuente: EL TIEMPO Casa Editorial ([ver](#))

## ECUADOR

- Bomberos piden a ciudadanos evitar los incendios forestales. - Fuente: El Mercurio ([ver](#))
- Controlan incendio forestal en Reserva Ecológica de Ecuador. - Fuente: Prensa Latina ([ver](#))
- Tragedia en Carchi: incendio destruyó casi 795 hectáreas de la reserva El Ángel. - Fuente: Primicias Noticias ([ver](#))
- Tragedia en Carchi: incendio destruyó casi 795 hectáreas de la reserva El Ángel. - Fuente: Primicias Noticias ([ver](#))

VER DASHBOARD DE INCENDIOS DEL ORA

