





Actualizado al **03/11/2023 , 23:01** hora estándar de Brasilia

- Número de eventos de Incendios-Quemas Activos en la Amazonía: **1892**
- Hectáreas (miles) afectadas por eventos de Incendios-Quemas Activos en la Amazonía: **7 273.96**

Fuente de Datos:

- Centro Gestor e Operacional do Sistema de Proteção da Amazônia (CENSIPAM) 
- Instituto Nacional de Pesquisas Espaciais de Brasil (INPE) 
- Administración Nacional de Aeronáutica y el Espacio (NASA)  , a través de sus satélites:
 - AQUA y TERRA con sus sensores MODIS C6 (1 km por pixel).
 - S-NPP con sus sensores VIIRS (375 metros por pixel).
 - NOAA-20 con sus sensores VIIRS (375 metros por pixel).

Elaboración: ORA / OTCA 2023

MdE MIF

Memorando de Entendimiento de Cooperación y Asistencia Mutua para el Manejo Integral del Fuego entre los PM de la OTCA



¿Qué es un evento de incendio?

Un "evento de incendio" se define como un 'geo-objeto' formado por el agrupamiento de focos de calor, a partir de las detecciones de los satélites en órbita polar. **Fuente** : [Painel do Fogo - FAQ CENSIPAM](#)



De acuerdo a los datos del "Panel del Fuego" facilitados por CENSIPAM, el día 03 de diciembre (23:01 p.m. de Brasilia), sobre el territorio de la Amazonía, se han registrado como "activos" a 1892 eventos de fuego, que comprende una pequeña reducción del 0.2% respecto al día anterior. Con un área proyectada o de influencia superior a 7 200 000 hectáreas.

De estos eventos de fuego el 74.2% están ubicados sobre territorio de Brasil, y el 21.2% sobre Bolivia. Así mismo, el pequeño porcentaje restante corresponde a eventos en Colombia, Guyana, Perú y Surinam.

Así mismo, se han identificado al menos 05 eventos de fuego activos próximos a líneas de frontera. De los que 04 se vienen desarrollando sobre la línea de frontera, así mismo, 01 se desarrollan cerca de las líneas fronterizas (hasta 1 km de distancia desde los límites territoriales hacia el interior de cada país).

Además, es pertinente mencionar que al menos el 6.34% de estos eventos están desplegados sobre Áreas Naturales Protegidas (ANP). A la vez, es importante indicar que aproximadamente el 6.81% de eventos de incendio se localizan sobre Territorios Indígenas.

Número de eventos

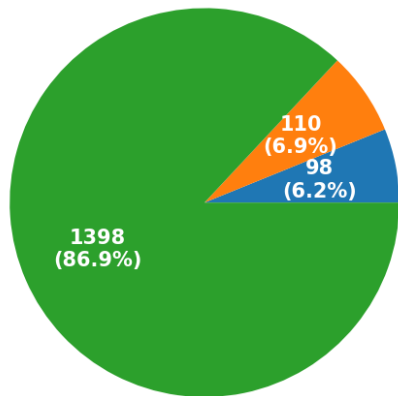

ANP Territorios Indígenas Resto

Número de hectáreas (miles) de área proyectada o de influencia

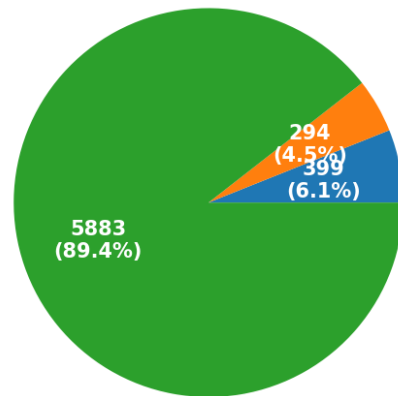

ANP Territorios Indígenas Resto

Eventos de Incendios- Quemas activos en la última semana

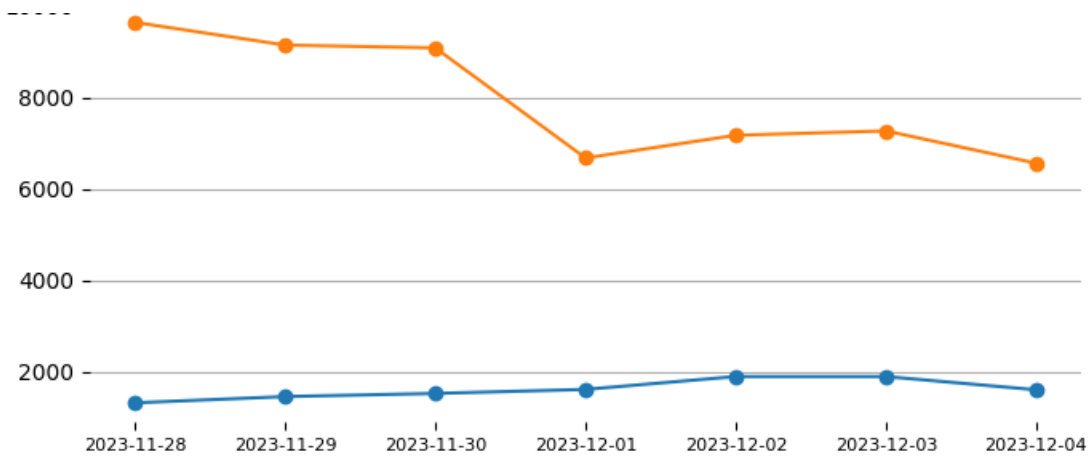

Total de eventos de Incendios-Quemas por País el día 03/12/23

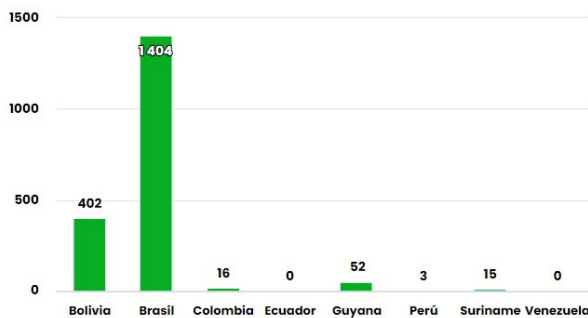

Número de hectáreas (miles) afectadas por País Miembro el día 03/12/23

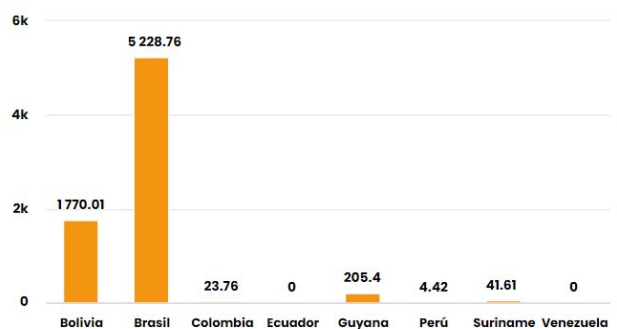

Número de nuevos eventos de Incendios-Quemas activados por País el día 03/12/23

Hectáreas (miles) de área proyectada afectadas por nuevos eventos por País el día 03/12/23

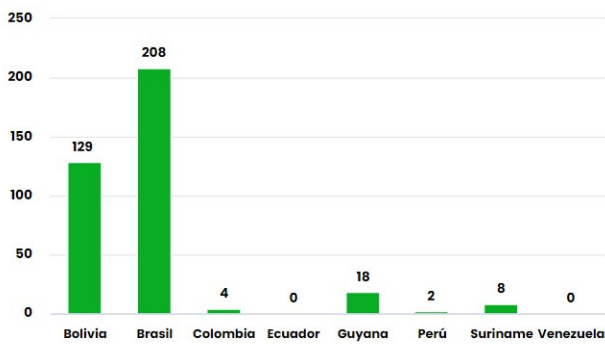

Número de eventos de Incendios-Quemas durante los últimos 12 meses

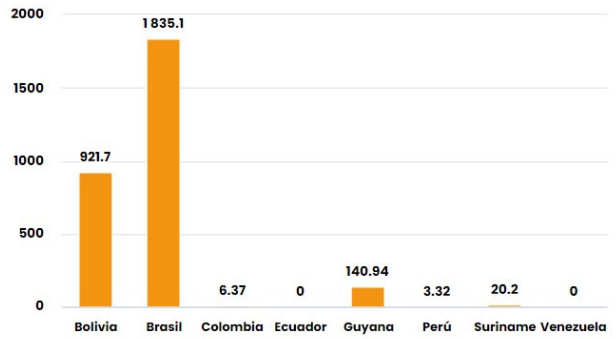

Número de eventos de Incendios-Quemas en los PM durante el mes de 12-2023

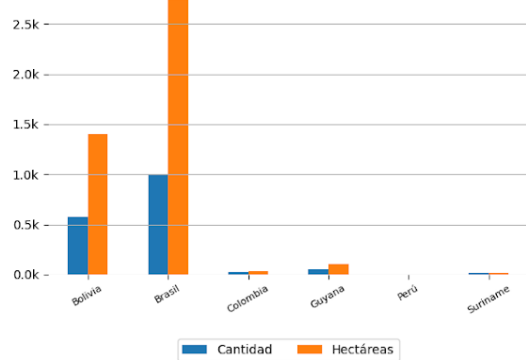
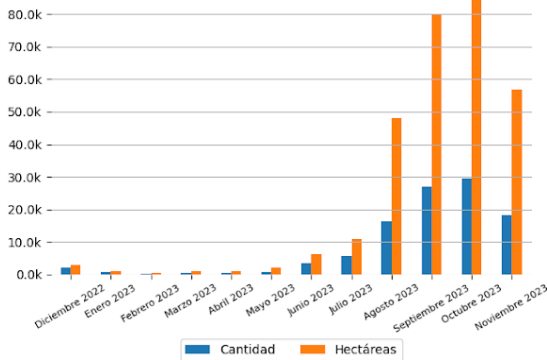

10 ÁREAS NATURALES PROTEGIDAS MÁS AFECTADAS

- Reserva Extrativista Pedras Negras - Brasil
- Reserva Biológica Do Lago Piratuba - Brasil
- Área De Proteção Ambiental Da Baixada Maranhense - Brasil
- Área De Proteção Ambiental Da Baixada Maranhense - Brasil
- Reserva Extrativista Rio Cajari - Brasil
- Floresta Estadual Do Paru - Brasil
- Floresta Estadual Do Paru - Brasil
- Área De Proteção Ambiental Da Baixada Maranhense - Brasil
- Área De Proteção Ambiental Da Baixada Maranhense - Brasil
- Área De Proteção Ambiental Das Reentrâncias Maranhenses - Brasil

10 TERRITORIOS INDÍGENAS MÁS AFECTADOS

- Parque do Tumucumaque - Brasil
- Raposa Serra do Sol - Brasil
- Caru - Brasil
- Rio Guaporé, Sagarana - Brasil
- Maraiwatsede - Brasil
- Paresi - Brasil
- Raposa Serra do Sol - Brasil
- Raposa Serra do Sol - Brasil
- Anaro - Brasil
- São Marcos - RR - Brasil



Focos de Calor

El siguiente reporte de Focos de Calor presenta información acerca de la detección satelital de variaciones en la temperatura de la superficie terrestre en el territorio Amazónico, con alta probabilidad de corresponder a Incendios o Quemas. Estos datos son obtenidos del portal de Datos abiertos del INPE

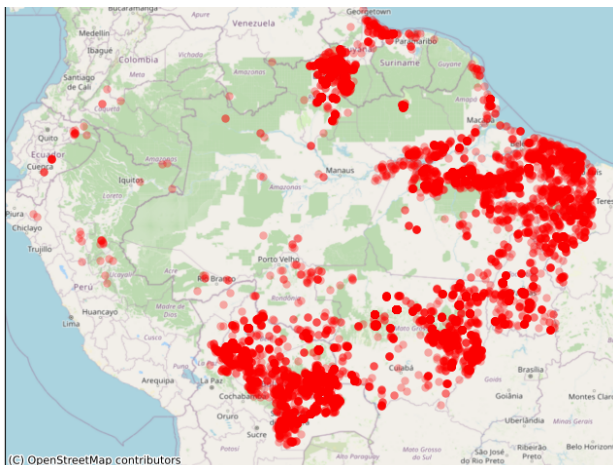
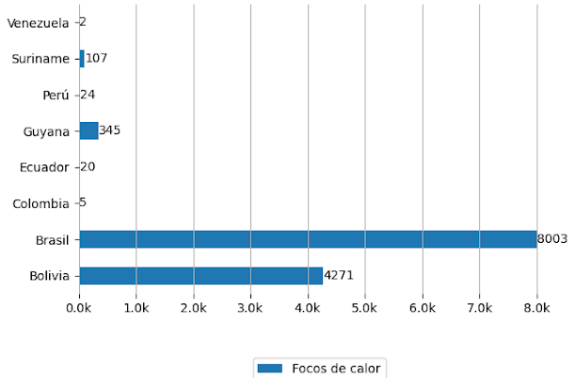

Pronósticos en la Región



PARA APRENDER MÁS



Riesgo de Incendios

Pronósticos de Riesgo de Fuego con el corte amazónico, los gráficos fueron obtenidos del Portal do Programa Queimadas do INPE

Pronóstico de Riesgo de Fuego del día 29/11/2023

Pronóstico de Riesgo de Fuego para el día 02/12/2023

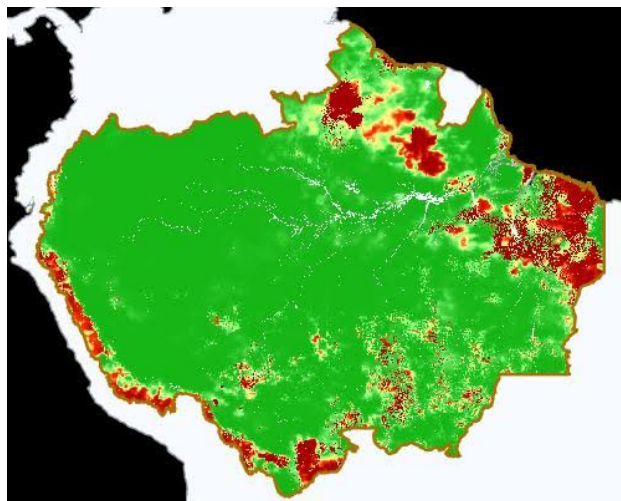
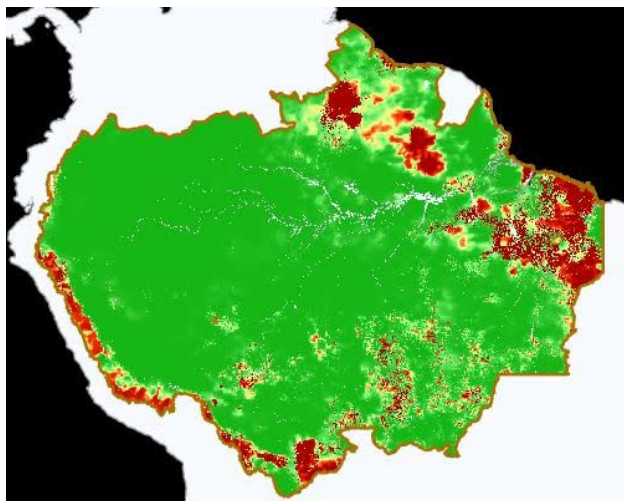

Legenda



Precipitación

Pronósticos de Precipitación con el corte amazónico, los gráficos fueron obtenidos del Portal do Programa Queimadas do INPE

Pronósticos de Precipitación del día 29/11/2023

Pronósticos de Precipitación para el día 02/12/2023

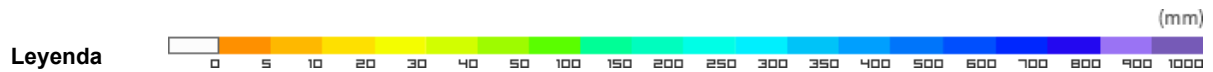
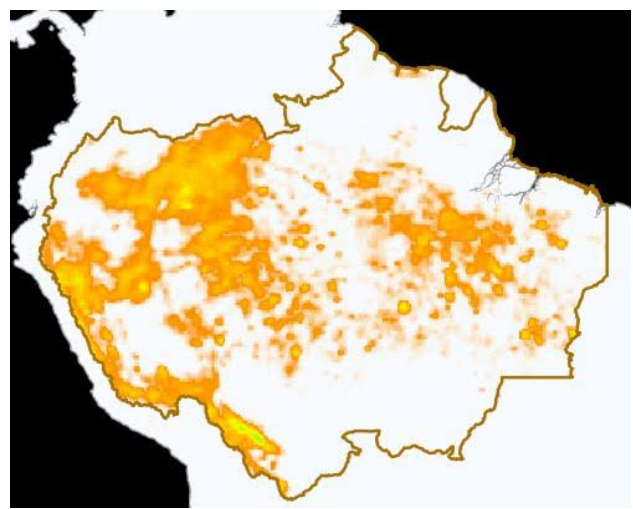
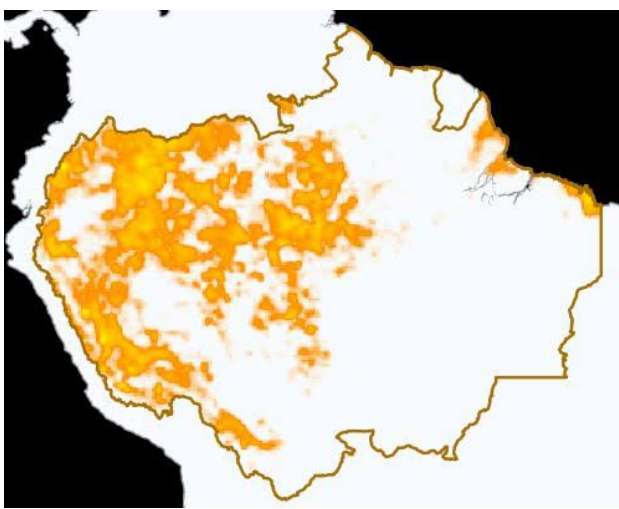

Temperatura Máxima

Pronósticos de Temperatura máxima con el corte amazónico, los gráficos fueron obtenidos del Portal do Programa Queimadas do INPE

Pronóstico de Temperatura Máxima del día
29/11/2023

Pronóstico de Temperatura Máxima para el día
02/12/2023

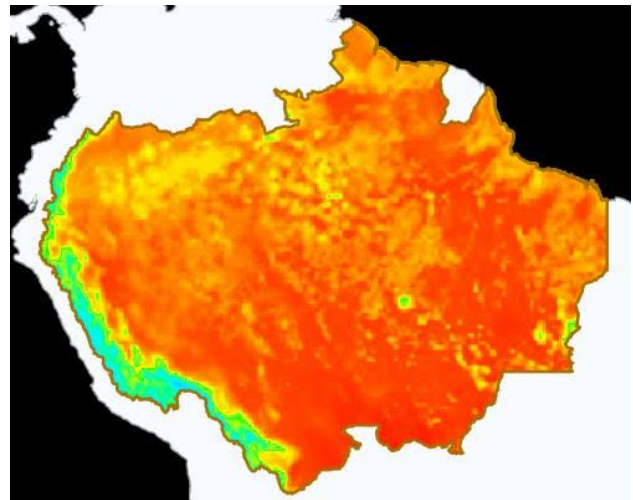
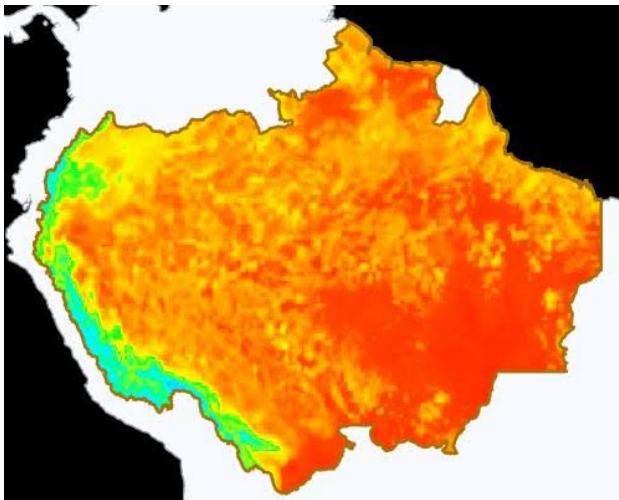

Eventos de Incendios Transfronterizos en los PM



Eventos de Incendios-Quemas activos cerca al límite de frontera el día 30/11/2023 (1 km de distancia)

ID del evento	Municipio	País próximo	Distancia aproximada en Km	Área afectada aprox. en hectáreas (miles)	Ver
---------------	-----------	--------------	----------------------------	---	-----

4089225	Upper Demerara Berbice - Guyana	Brasil	0.75	3.43	Ver
---------	---------------------------------	--------	------	------	-----

Eventos de Incendios-Quemas activos sobre el límite de frontera el día 30/11/2023

ID del evento	Municipio	País frontera	Distancia aproximada en Km	Área afectada aprox. en hectáreas (miles)	Ver
4071792	Normandía - Brasil	Guyana	Sobre Frontera	4.9	Ver
4073123	San Ignacio de Velasco - Bolivia	Brasil	Sobre Frontera	1.82	Ver
4089531	San Ignacio de Velasco - Bolivia	Brasil	Sobre Frontera	6.13	Ver
4071602	Guajará-Mirim - Brasil	Bolivia	Sobre Frontera	7.14	Ver



Clipping de Incendios



Resumen de reportes periodísticos de distintos medios de prensa de los Países Miembros

BOLIVIA

- Hay 18.194 familias damnificadas por los incendios. - Fuente: ATB Digital ([ver](#))
- Gobierno: Incendios forestales afectaron 3.3 millones de hectáreas; el 67% eran matorrales y pasturas. - Fuente: Diario Opinión ([ver](#))
- Incendios quemaron 3,3 millones de hectáreas y Gobierno inicia la etapa de cuantificación de daños. - Fuente: Agencia de Noticias FIDES ([ver](#))

BRASIL

- Amazônia teve em novembro o maior número de incêndios desde 2017. - Fuente: Diario de Pernambuco ([ver](#))

PERÚ

- INCENDIO FORESTAL EN EL DISTRITO DE SAN NICOLÁS – AMAZONAS. - Fuente: INDECI Perú ([ver](#))
- INCENDIO FORESTAL EN EL DISTRITO DE ICHUPAMPA – AREQUIPA. - Fuente: INDECI Perú ([ver](#))

VER DASHBOARD DE INCENDIOS DEL ORA

