

PROTOTIPO DE BOLETIN DIARIO DEL OBSERVATORIO REGIONAL AMAZÓNICO

05/11/2023

boletim.ora@otca.org <boletim.ora@otca.org>

5 de noviembre de 2023, 23:48



MdE MIF



Memorando de Entendimiento de Cooperación y Asistencia Mutua para el Manejo Integral del Fuego entre los PM de la OTCA



Actualizado al **05/11/2023 , 23:01** hora estándar de Brasilia

- Número de eventos de Incendios-Quemas Activos en la Amazonía: **3 885**
- Hectáreas (miles) afectadas por eventos de Incendios-Quemas Activos en la Amazonía: **18 486.34**

Fuente de Datos:

- Centro Gestor e Operacional do Sistema de Proteção da Amazônia (CENSIPAM) 
- Instituto Nacional de Pesquisas Espaciales de Brasil (INPE) 
- Administración Nacional de Aeronáutica y el Espacio (NASA)  , a través de sus satélites:
 - AQUA y TERRA con sus sensores MODIS C6 (1 km por pixel).
 - S-NPP con sus sensores VIIRS (375 metros por pixel).
 - NOAA-20 con sus sensores VIIRS (375 metros por pixel).

Elaboración: ORA / OTCA 2023

¿Qué es un evento de incendio?

Un "evento de incendio" se define como un 'geo-objeto' formado por el agrupamiento de focos de calor, a partir de las detecciones de los satélites en órbita polar. **Fuente :** [Painel do Fogo - FAQ CENSIPAM](#)



De acuerdo a los datos del "Panel del Fuego" facilitados por CENSIPAM, el día 05 de noviembre (23:01 p.m. de Brasilia), sobre el territorio de la Amazonía, se han registrado como "activos" 3885 eventos de fuego, que comprende 3.5% menos eventos respecto el día anterior. Con un área proyectada o de influencia aproximado de 18 500 000 hectáreas.

De estos eventos de fuego el 80.6% están ubicados sobre territorio de Brasil, el 16.5% sobre Bolivia, el 4% sobre Perú. Así mismo, el pequeño porcentaje restante corresponde a eventos en Colombia, Ecuador, Guyana y Surinam.

Así mismo, se han identificado al menos 12 eventos de fuego activos próximos a líneas de frontera. De los que 06 se vienen desarrollando sobre la línea de frontera, así mismo, 06 se desarrollan cerca de las líneas fronterizas (hasta 1 km de distancia desde los límites territoriales hacia el interior de cada país).

Además, es pertinente mencionar que al menos el 10.22% de estos eventos están desplegados sobre Áreas Naturales Protegidas (ANP). A la vez, es importante indicar que aproximadamente el 3.86% de eventos de incendio se localizan sobre Territorios Indígenas.

Eventos de Incendios-Quemas activos el día 05/11/2023

Número de eventos

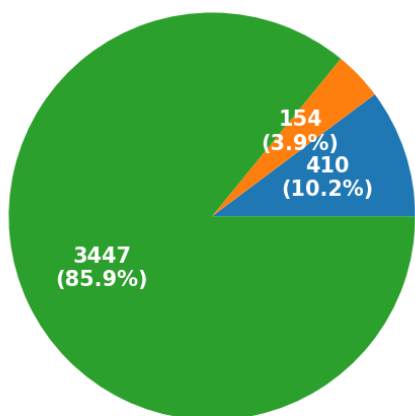

■ ANP ■ Territorios Indígenas ■ Resto

Número de hectáreas (miles) de área proyectada o de influencia

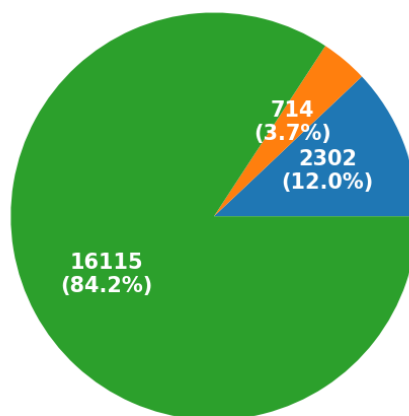

■ ANP ■ Territorios Indígenas ■ Resto

Eventos de Incendios- Quemas activos en la última semana

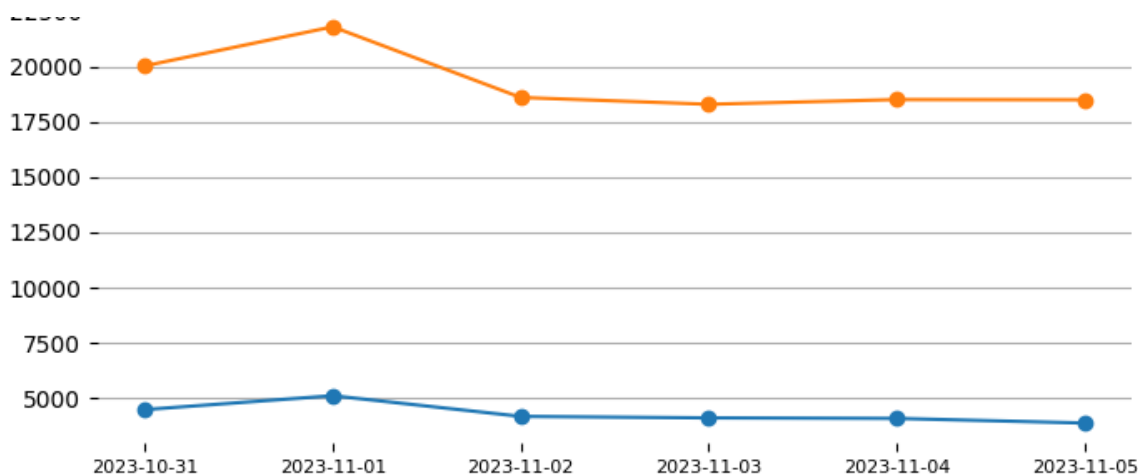

Total de eventos de Incendios-Quemas por País el día 05/11/23

Número de hectáreas (miles) afectadas por País Miembro el día 05/11/23

País	Total de eventos de Incendios-Quemas	Número de hectáreas (miles) afectadas
Brasil	3447	16115
Bolivia	410	2302
Perú	154	714
Colombia	-	-
Ecuador	-	-
Guyana	-	-
Surinam	-	-

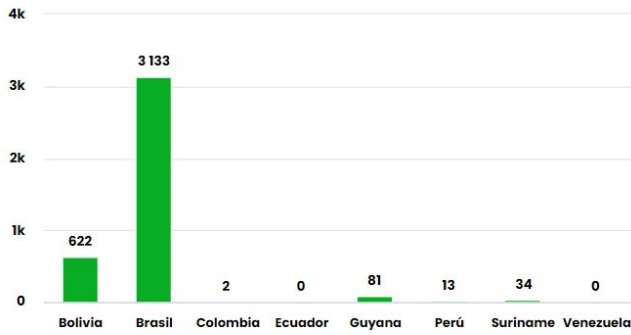

Número de nuevos eventos de Incendios-Quemas activados por País el día 05/11/23

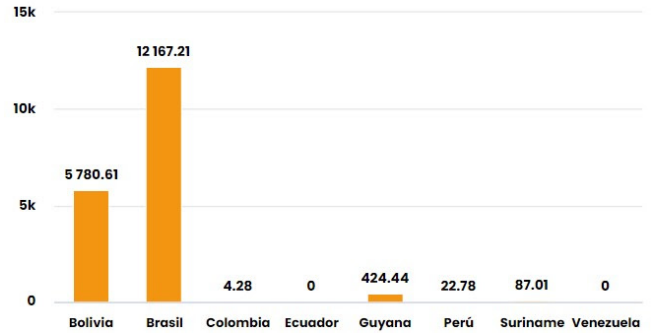

Hectáreas (miles) de área proyectada afectadas por nuevos eventos por País el día 05/11/23

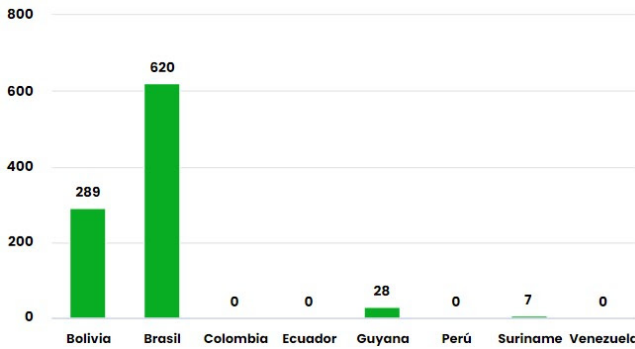

Número de eventos de Incendios-Quemas durante los últimos 12 meses

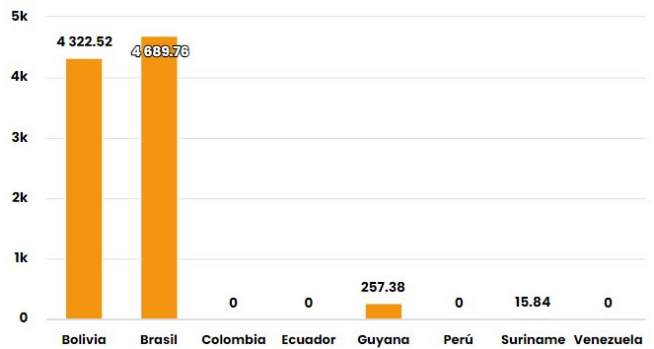

Número de eventos de Incendios-Quemas en los PM durante el mes de 11-2023

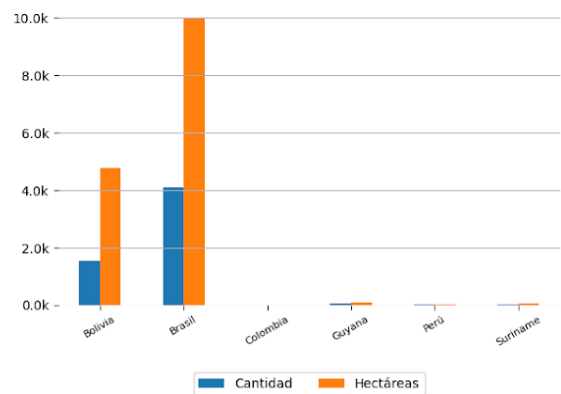
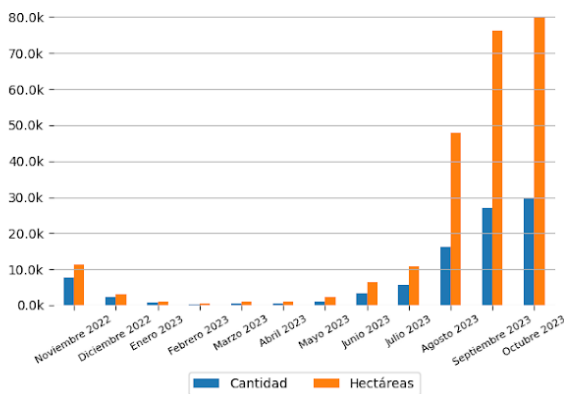

10 ÁREAS NATURALES PROTEGIDAS MÁS AFECTADAS

- Parque Estadual De Corumbiara - Brasil
- Parque Nacional Do Cabo Orange - Brasil
- Parque Nacional Do Cabo Orange - Brasil
- Parque Estadual De Corumbiara - Brasil
- Parque Estadual Serra Santa Bárbara - Brasil
- Alto Rio Guamá - Brasil
- Reserva Extrativista Rio Cautário - Brasil
- Koatinemo, Ituna/Itatá (restricção de uso) - Brasil
- Reserva Extrativista Verde Para Sempre - Brasil
- Reserva Extrativista Arióca Pruanã - Brasil

10 TERRITORIOS INDÍGENAS MÁS AFECTADOS

- Uaçá - Brasil
- Alto Rio Guamá - Brasil
- Ituna/Itatá (restricção de uso), Koatinemo - Brasil
- Sarauá - Brasil
- Alto Turiçu - Brasil
- Bragança-Marituba - Brasil
- Parque do Tumucumaque - Suriname
- Alto Rio Guamá - Brasil
- Arariboia - Brasil
- Arariboia - Brasil



Focos de Calor

El siguiente reporte de Focos de Calor presenta información acerca de la detección satelital de variaciones en la temperatura de la superficie terrestre en el territorio Amazónico, con alta probabilidad de corresponder a Incendios o Quemadas. Estos datos son obtenidos del portal de Datos abiertos del INPE

Focos de Calor por País del día 04/11/2023

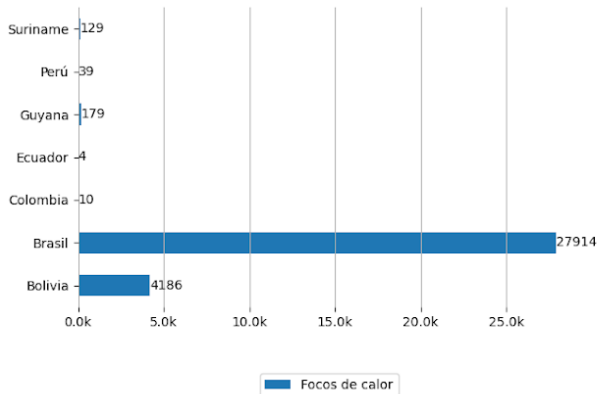

Mapa de Distribución de focos de calor detectados el día 04/11/2023

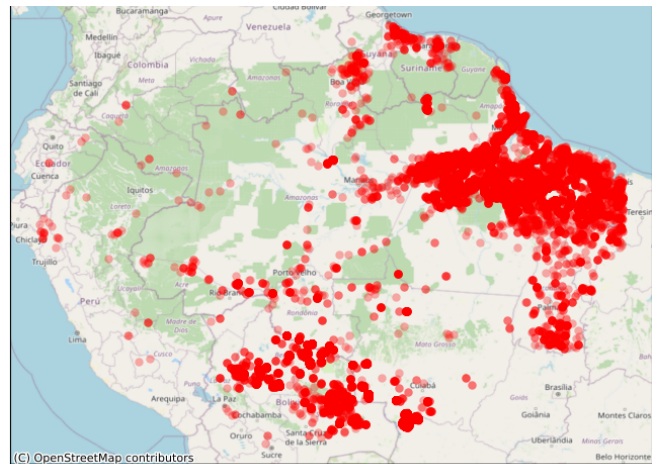

Pronósticos en la Región



Riesgo de Incendios

Pronósticos de Riesgo de Fuego con el corte amazónico, los gráficos fueron obtenidos del Portal do Programa Queimadas do INPE

Pronóstico de Riesgo de Fuego del día 05/11/2023

Pronóstico de Riesgo de Fuego para el día 08/11/2023

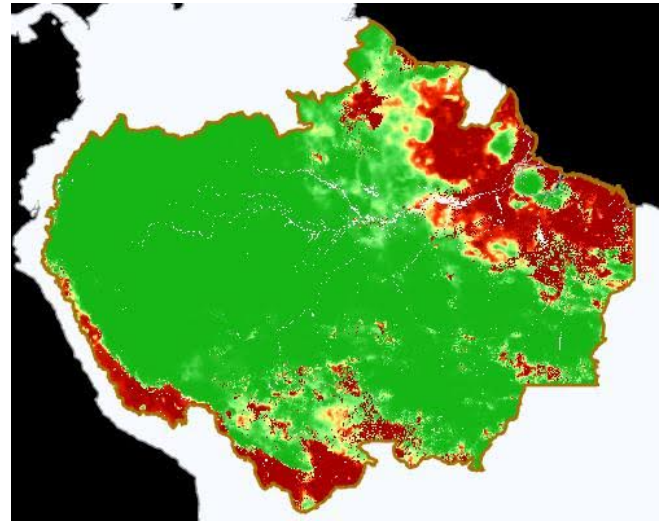
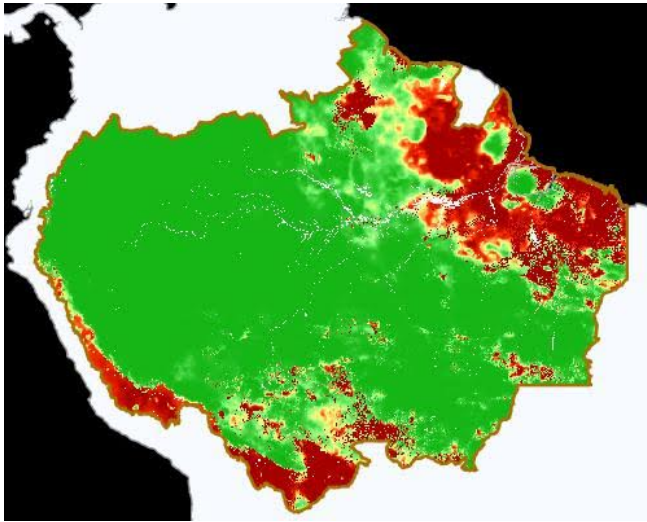

Leyenda



Precipitación

Pronósticos de Precipitación con el corte amazónico, los gráficos fueron obtenidos del Portal do Programa Queimadas do INPE

Pronósticos de Precipitación del día 05/11/2023

Pronósticos de Precipitación para el día 08/11/2023

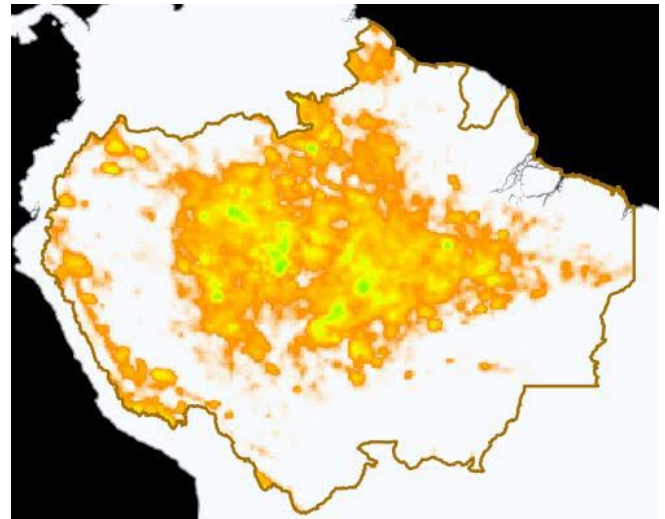
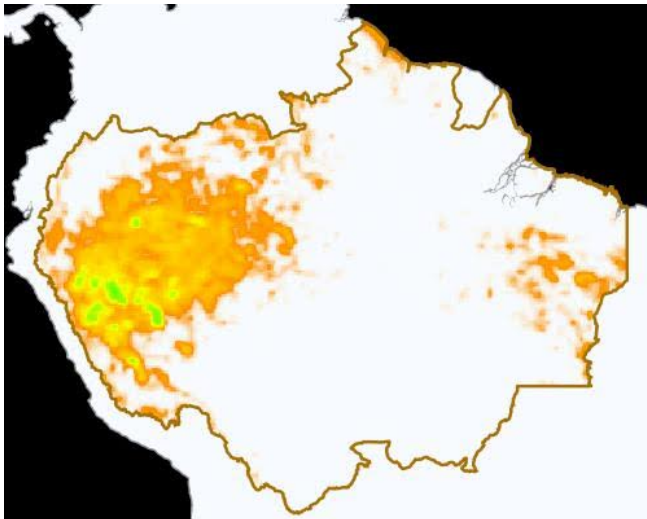

Leyenda



Temperatura Máxima

Pronósticos de Temperatura máxima con el corte amazónico, los gráficos fueron obtenidos del Portal do Programa Queimadas do INPE

Pronóstico de Temperatura Máxima del día
05/11/2023

Pronóstico de Temperatura Máxima para el día
08/11/2023

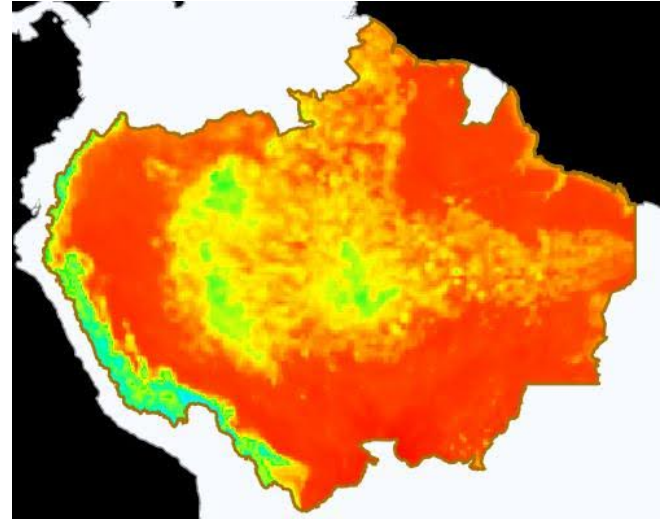
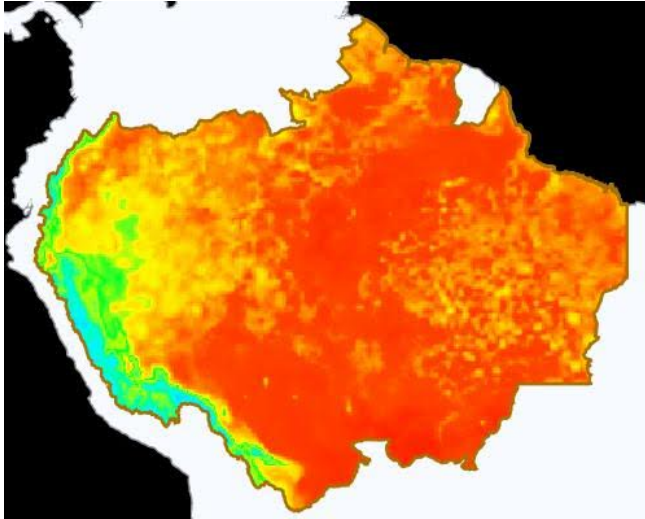

Eventos de Incendios Transfronterizos en los PM



Eventos de Incendios-Quemas activos cerca al límite de frontera el día 05/11/2023 (1 km de distancia)

ID del evento	Municipio	País próximo	Distancia aproximada en Km	Área afectada aprox. en hectáreas (miles)	Ver
3933233	Baures - Bolivia	Brasil	0.83	3.05	Ver
3949494	Nueva Esperanza – Bolivia	Brasil	0.49	3.91	Ver
3938379	Baures - Bolivia	Brasil	0.41	5.67	Ver
3887902	Pimenteiras do Oeste - Brasil	Bolivia	0.57	55.11	Ver
3910995	Costa Marques - Brasil	Bolivia	0.61	7.72	Ver
3958972	Mahaica Berbice - Guyana	Suriname	0.28	1.03	Ver

Eventos de Incendios-Quemas activos sobre el límite de frontera el día 05/11/2023

ID del evento	Municipio	País frontera	Distancia aproximada en Km	Área afectada aprox. en hectáreas (miles)	Ver
3624073	Cerejeiras - Brasil	Bolivia	Sobre Frontera	453.46	Ver
3866095	Alto Alegre dos Parecis - Brasil	Bolivia	Sobre Frontera	26.06	Ver
3959838	Comodoro - Brasil	Bolivia	Sobre Frontera	2.2	Ver
3949711	San Ignacio de Velasco - Bolivia	Brasil	Sobre Frontera	17.92	Ver
3961917	São Francisco do Guaporé - Brasil	Bolivia	Sobre Frontera	1.27	Ver
3947723	São Francisco do Guaporé - Brasil	Bolivia	Sobre Frontera	12.71	Ver



Clipping de Incendios



Resumen de reportes periódicos de distintos medios de prensa de los Países Miembros

BOLIVIA

- Cuatro incendios se reactivan, tres en Santa Cruz y uno en Beni. -Fuente: Ahora El Pueblo ([ver](#))
- Incendios forestales arrasan más de 182.000 hectáreas en Santa Cruz. -Fuente: Los Tiempos ([ver](#))
- Registran 107 focos de calor y la reactivación de cuatro incendios en el país. -Fuente: el Potosí ([ver](#))
- Santa Cruz: Hay cuatro incendios activos que ponen en riesgo a especies únicas de flora. - Fuente: redUno ([ver](#))

PERÚ

- INCENDIO FORESTAL EN EL DISTRITO DE HUANDOVAL – ÁNCASH. - Fuente: INDECI Perú ([ver](#))

[VER DASHBOARD DE INCENDIOS DEL ORA](#)

