

PROTOTIPO DE BOLETIN DIARIO DEL OBSERVATORIO REGIONAL AMAZÓNICO

06/11/2023

boletim.ora@otca.org <boletim.ora@otca.org>

7 de noviembre de 2023, 11:46



MdE MIF



Memorando de Entendimiento de Cooperación y Asistencia Mutua para el Manejo Integral del Fuego entre los PM de la OTCA



Actualizado al **06/11/2023 , 23:01** hora estándar de Brasilia

- Número de eventos de Incendios-Quemas Activos en la Amazonía: **3 936**
- Hectáreas (miles) afectadas por eventos de Incendios-Quemas Activos en la Amazonía: **18 370.19**

Fuente de Datos:

- Centro Gestor e Operacional do Sistema de Proteção da Amazônia (CENSIPAM) 
- Instituto Nacional de Pesquisas Espaciales de Brasil (INPE) 
- Administración Nacional de Aeronáutica y el Espacio (NASA)  , a través de sus satélites:
 - AQUA y TERRA con sus sensores MODIS C6 (1 km por pixel).
 - S-NPP con sus sensores VIIRS (375 metros por pixel).
 - NOAA-20 con sus sensores VIIRS (375 metros por pixel).

Elaboración: ORA / OTCA 2023

¿Qué es un evento de incendio?

Un "evento de incendio" se define como un 'geo-objeto' formado por el agrupamiento de focos de calor, a partir de las detecciones de los satélites en órbita polar. **Fuente :** [Painel do Fogo - FAQ CENSIPAM](#)



De acuerdo a los datos del "Panel del Fuego" facilitados por CENSIPAM, el día 06 de noviembre (23:01 p.m. de Brasilia), sobre el territorio de la Amazonía, se han registrado como "activos" 3936 eventos de fuego, que comprende 2.5% menos eventos respecto el día anterior. Con un área proyectada o de influencia superior a 17 000 000 hectáreas.

De estos eventos de fuego el 73.2% están ubicados sobre territorio de Brasil, el 24.5% sobre Bolivia, el 1.5% sobre Guyana. Así mismo, el pequeño porcentaje restante corresponde a eventos en Colombia, Perú y Surinam.

Así mismo, se han identificado al menos 15 eventos de fuego activos próximos a líneas de frontera. De los que 07 se vienen desarrollando sobre la línea de frontera, así mismo, 08 se desarrollan cerca de las líneas fronterizas (hasta 1 km de distancia desde los límites territoriales hacia el interior de cada país).

Además, es pertinente mencionar que al menos el 9.18% de estos eventos están desplegados sobre Áreas Naturales Protegidas (ANP). A la vez, es importante indicar que aproximadamente el 3.37% de eventos de incendio se localizan sobre Territorios Indígenas.

Eventos de Incendios-Quemas activos el día 06/11/2023

Número de eventos

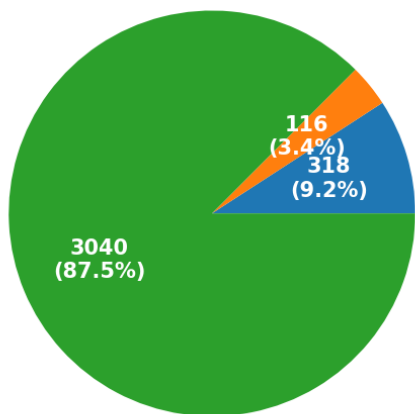

■ ANP ■ Territorios Indígenas ■ Resto

Número de hectáreas (miles) de área proyectada o de influencia

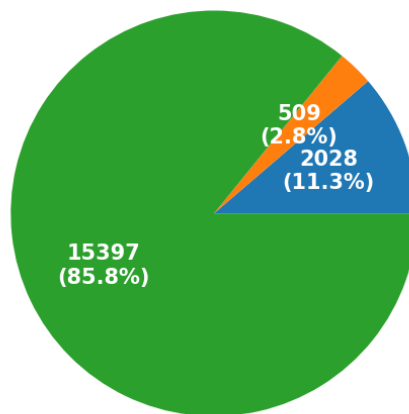

■ ANP ■ Territorios Indígenas ■ Resto

Eventos de Incendios- Quemas activos en la última semana

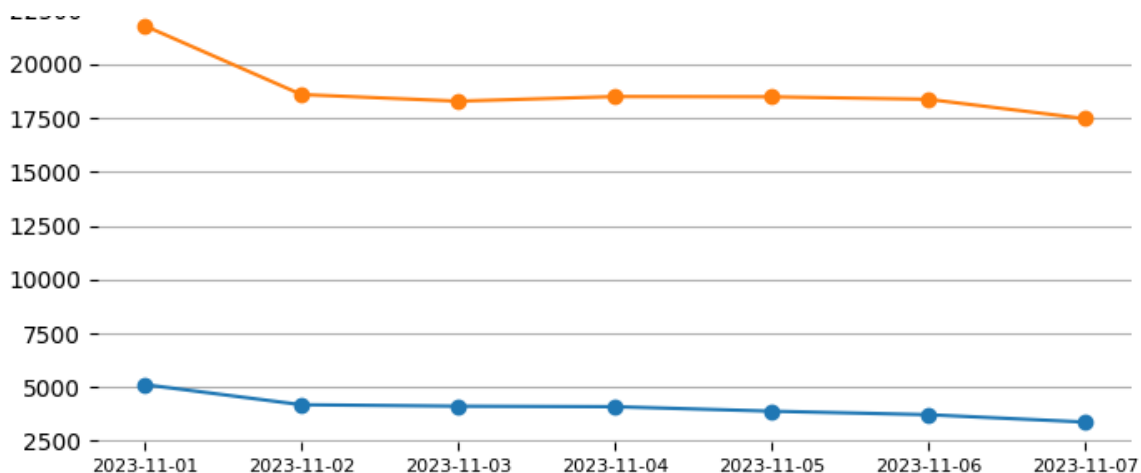

Total de eventos de Incendios-Quemas por País el día 06/11/23

Número de hectáreas (miles) afectadas por País Miembro el día 06/11/23

País	Total de eventos de Incendios-Quemas	Número de hectáreas (miles) afectadas
Brasil	2212	10000
Bolivia	732	3000
Guyana	22	10
Colombia	15	5
Perú	15	5
Surinam	15	5
Resto	3040	15397
ANP	318	2028
Territorios Indígenas	116	509

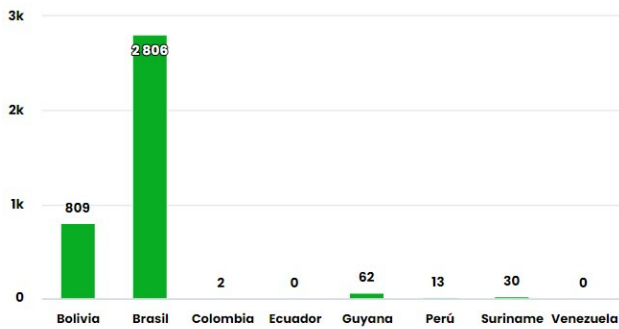

Número de nuevos eventos de Incendios-Quemas activados por País el día 06/11/23

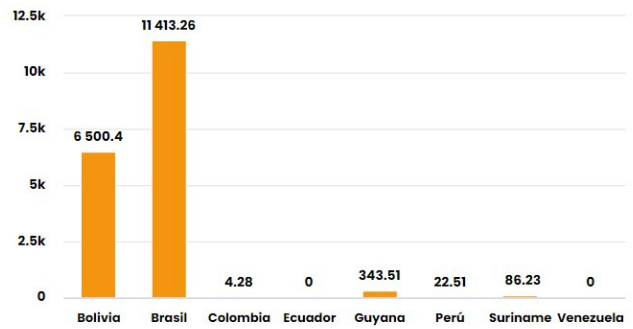

Hectáreas (miles) de área proyectada afectadas por nuevos eventos por País el día 06/11/23

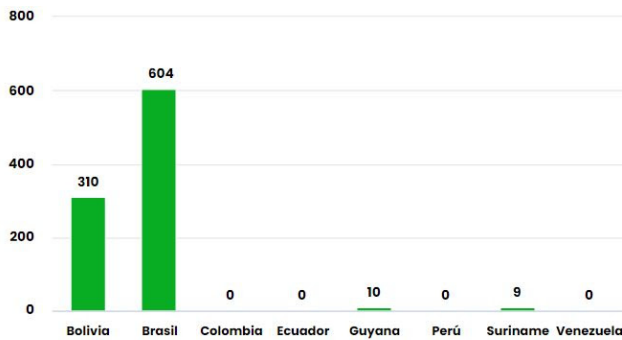

Número de eventos de Incendios-Quemas durante los últimos 12 meses

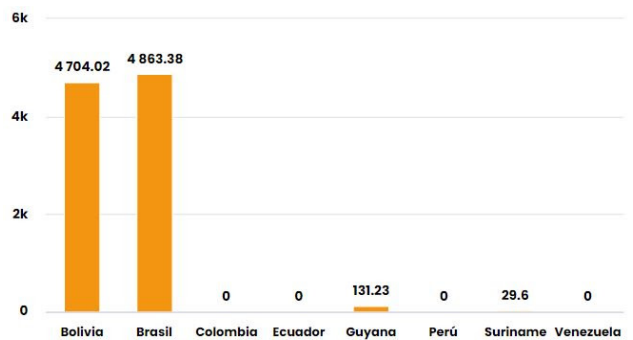

Número de eventos de Incendios-Quemas en los PM durante el mes de 11-2023

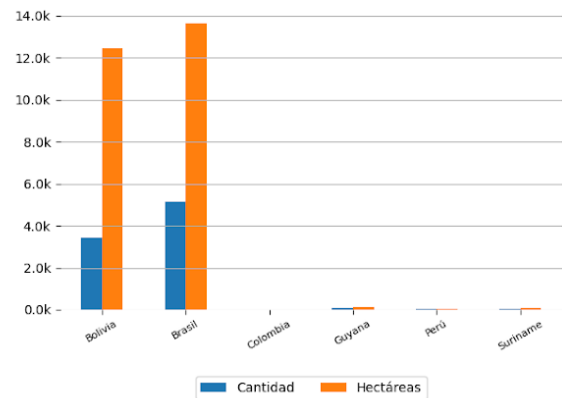
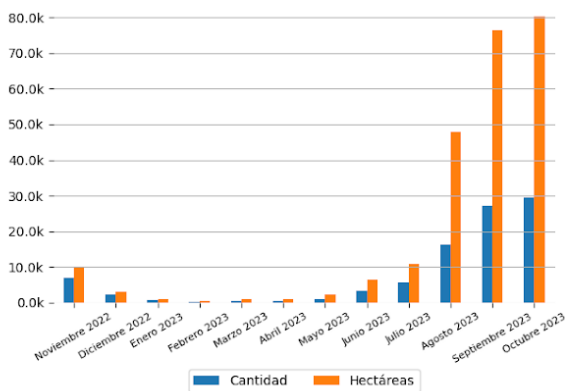

10 ÁREAS NATURALES PROTEGIDAS MÁS AFECTADAS

- Parque Estadual De Corumbiara - Brasil
- Parque Estadual Serra Santa Bárbara - Brasil
- Parque Nacional Do Cabo Orange - Brasil
- Parque Estadual Serra Santa Bárbara - Brasil
- Parque Estadual De Corumbiara - Brasil
- Alto Rio Guamá - Brasil
- Reserva Extrativista Rio Cautário - Brasil
- Reserva Extrativista Verde Para Sempre - Brasil
- Parque Estadual De Corumbiara - Brasil
- Floresta Estadual Do Paru - Brasil

10 TERRITORIOS INDÍGENAS MÁS AFECTADOS

- Alto Rio Guamá - Brasil
- Alto Turiçu - Brasil
- Rio Mequens - Brasil
- Massaco - Brasil
- Massaco - Brasil
- Alto Rio Guamá - Brasil
- Uaçá - Brasil
- Arara da Volta Grande do Xingu - Brasil
- Cachoeira Seca - Brasil
- Rio Urubu - Brasil



Focos de Calor

El siguiente reporte de Focos de Calor presenta información acerca de la detección satelital de variaciones en la temperatura de la superficie terrestre en el territorio Amazónico, con alta probabilidad de corresponder a Incendios o Quemadas. Estos datos son obtenidos del portal de Datos abiertos del INPE

Focos de Calor por País del día 06/11/2023

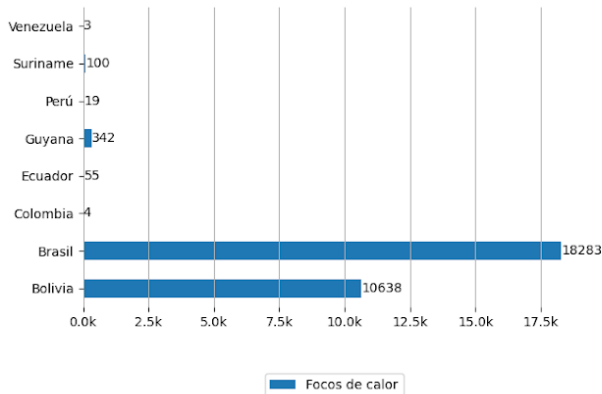

Mapa de Distribución de focos de calor detectados el día 06/11/2023

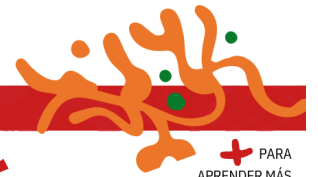
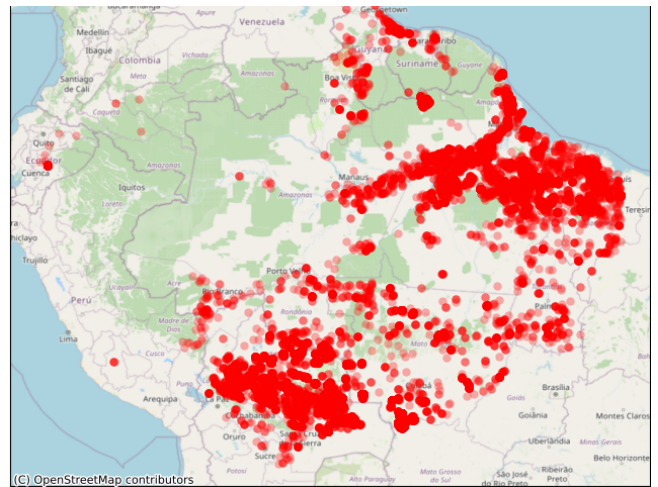

Pronósticos en la Región



Riesgo de Incendios

Pronósticos de Riesgo de Fuego con el corte amazónico, los gráficos fueron obtenidos del Portal do Programa Queimadas do INPE

Pronóstico de Riesgo de Fuego del día 06/11/2023

Pronóstico de Riesgo de Fuego para el día 09/11/2023

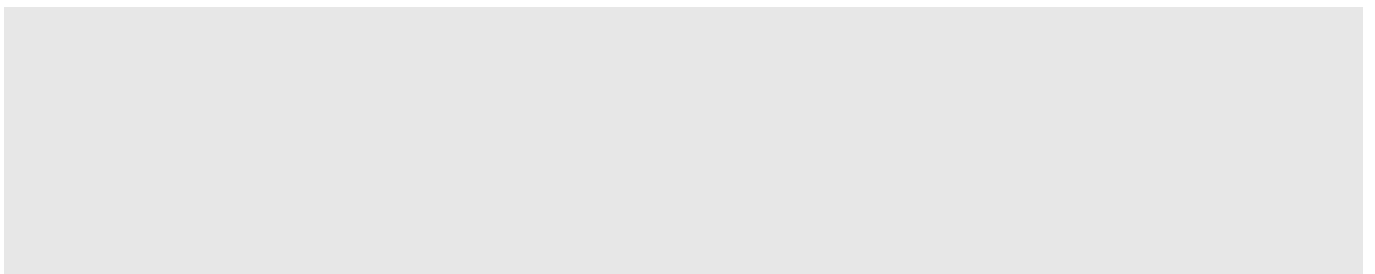

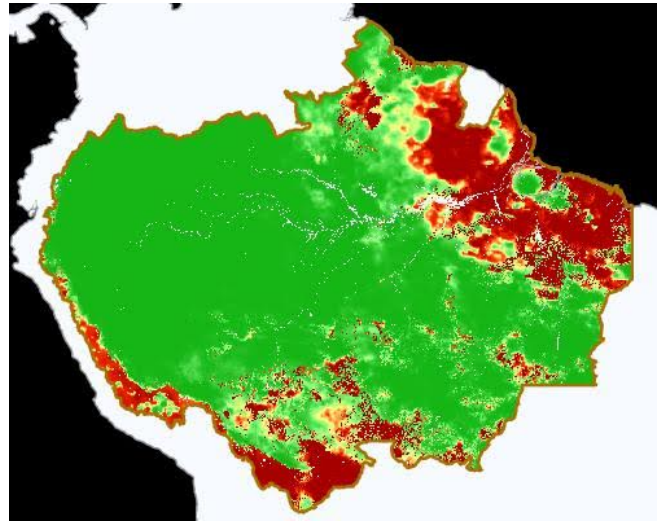
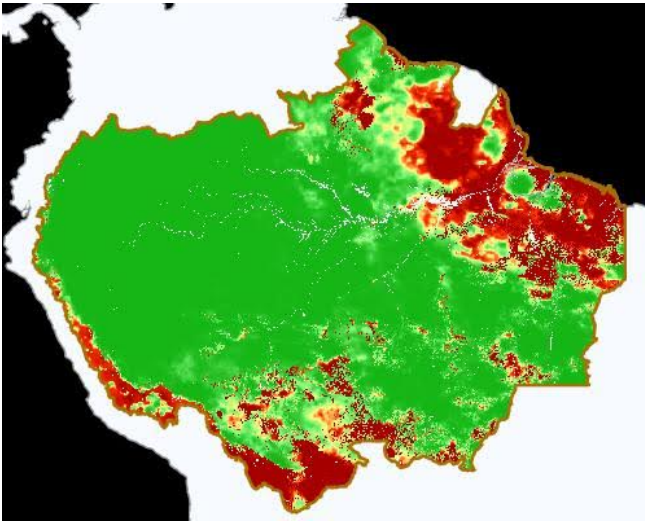

Precipitación

Pronósticos de Precipitación con el corte amazónico, los gráficos fueron obtenidos del Portal do Programa Queimadas do INPE

Pronósticos de Precipitación del día 06/11/2023

Pronósticos de Precipitación para el día 09/11/2023

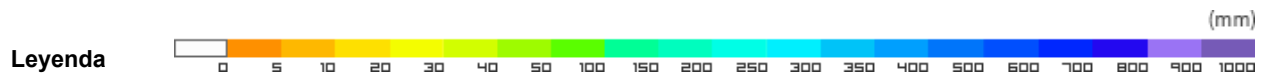
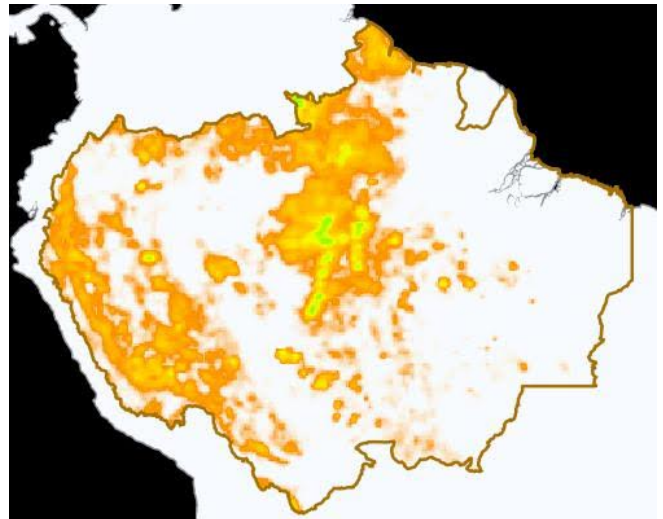
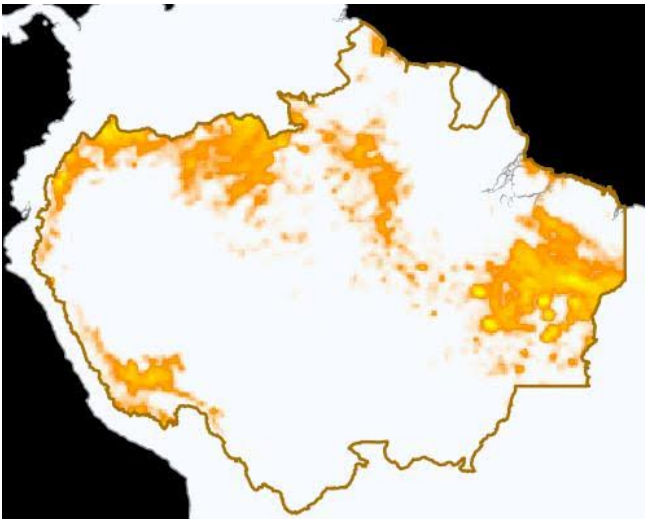

Temperatura Máxima

Pronósticos de Temperatura máxima con el corte amazónico, los gráficos fueron obtenidos del Portal do Programa Queimadas do INPE

Pronóstico de Temperatura Máxima del día
06/11/2023

Pronóstico de Temperatura Máxima para el día
09/11/2023

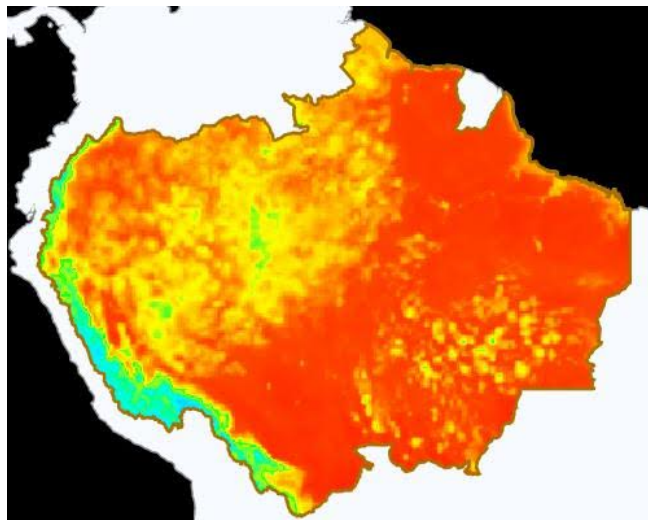
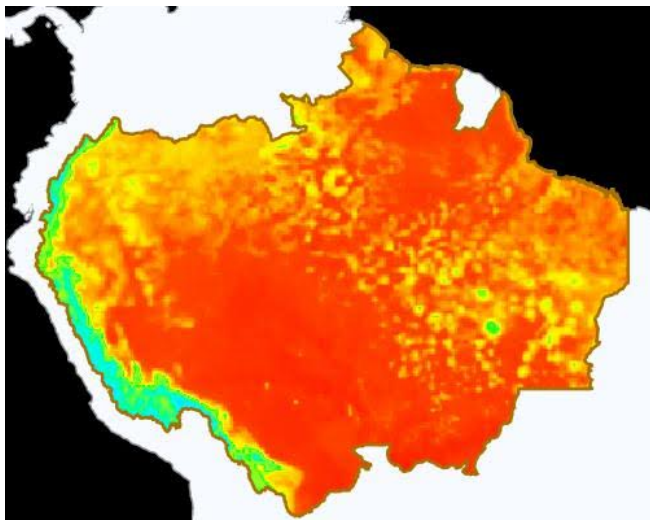

Leyenda



Eventos de Incendios Transfronterizos en los PM



Eventos de Incendios-Quemas activos cerca al límite de frontera el día 06/11/2023 (1 km de distancia)

ID del evento	Municipio	País próximo	Distancia aproximada en Km	Área afectada aprox. en hectáreas (miles)	Ver
3933233	Baures - Bolivia	Brasil	0.83	3.25	Ver
3949494	Nueva Esperanza – Bolivia	Brasil	0.49	3.91	Ver
3938379	Baures - Bolivia	Brasil	0.41	5.67	Ver
3887902	Pimenteiras do Oeste - Brasil	Bolivia	0.57	55.11	Ver
3910995	Costa Marques - Brasil	Bolivia	0.61	7.72	Ver
3958972	Mahaica Berbice - Guyana	Suriname	0.28	1.03	Ver
3962523	Bella Flor - Bolivia	Brasil	0.1	3.21	Ver
3962244	Bonfim - Brasil	Guyana	0.05	1.57	Ver

Eventos de Incendios-Quemas activos sobre el límite de frontera el día 06/11/2023

ID del evento	Municipio	País frontera	Distancia aproximada en Km	Área afectada aprox. en hectáreas (miles)	Ver
3624073	Cerejeiras - Brasil	Bolivia	Sobre Frontera	454.75	Ver
3866095	Alto Alegre dos Parecis - Brasil	Bolivia	Sobre Frontera	26.53	Ver
3959838	Comodoro - Brasil	Bolivia	Sobre Frontera	2.43	Ver
3949711	San Ignacio de Velasco - Bolivia	Brasil	Sobre Frontera	22.6	Ver
3961917	São Francisco do Guaporé - Brasil	Bolivia	Sobre Frontera	4.11	Ver
3947723	São Francisco do Guaporé - Brasil	Bolivia	Sobre Frontera	12.82	Ver
3962523	Bella Flor - Bolivia	Brasil	Sobre Frontera	1.24	Ver



Clipping de Incendios



Resumen de reportes periodísticos de distintos medios de prensa de los Países Miembros

BOLIVIA

- Se reactivan 1.822 focos de calor y reportan dos incendios en el oriente. -Fuente: La Razón ([ver](#))
- Se registran dos incendios en la segunda semana de noviembre. -Fuente: ATB Digital ([ver](#))
- Se reactivan siete incendios forestales en Santa Cruz y reportan uno nuevo en Cochabamba. -Fuente: Brújula Digital ([ver](#))
- Alertan en Bolivia sobre incremento de focos de calor. -Fuente: Prensa Latina ([ver](#))

PERÚ

- INCENDIO FORESTAL EN EL DISTRITO DE CARAPO - AYACUCHO. - Fuente: INDECI Perú ([ver](#))

[VER DASHBOARD DE INCENDIOS DEL ORA](#)

