



MdE MIF



Memorando de Entendimiento de Cooperación y Asistencia Mutua para el Manejo Integral del Fuego entre los PM de la OTCA



Actualizado al **10/12/2023**, **23:01** hora estándar de Brasilia

- Número de eventos de Incendios-Quemas Activos en la Amazonía: **952**
- Hectáreas (miles) afectadas por eventos de Incendios-Quemas Activos en la Amazonía: **4 091.02**

Fuente de Datos:

- Centro Gestor e Operacional do Sistema de Proteção da Amazônia (CENSIPAM) 
- Instituto Nacional de Pesquisas Espaciales de Brasil (INPE) 
- Administración Nacional de Aeronáutica y el Espacio (NASA)  , a través de sus satélites:
 - AQUA y TERRA con sus sensores MODIS C6 (1 km por pixel).
 - S-NPP con sus sensores VIIRS (375 metros por pixel).
 - NOAA-20 con sus sensores VIIRS (375 metros por pixel).

Elaboración: ORA / OTCA 2023

¿Qué es un evento de incendio?

Un "evento de incendio" se define como un 'geo-objeto' formado por el agrupamiento de focos de calor, a partir de las detecciones de los satélites en órbita polar. **Fuente** : [Painel do Fogo - FAQ CENSIPAM](#)



De acuerdo a los datos del "Panel del Fuego" facilitados por CENSIPAM, el día 10 de diciembre (23:01 p.m. de Brasilia), sobre el territorio de la Amazonía, se han registrado como "activos" a 952 eventos de fuego, que comprende un incremento del 22% respecto al día anterior. Con un área proyectada o de influencia superior a 4 000 000 hectáreas.

De estos eventos de fuego el 75.3% están ubicados sobre territorio de Brasil, y el 21.6% sobre Bolivia. Así mismo, el pequeño porcentaje restante corresponde a eventos en Colombia, Guyana, Perú y Surinam.

Así mismo, no se han identificado eventos de fuego activos próximos a líneas de frontera (hasta 1 km de distancia desde los límites territoriales hacia el interior de cada país). Solo 02 eventos de fuego que se vienen desarrollando sobre la línea de frontera.

Además, es pertinente mencionar que al menos el 8.19% de estos eventos están desplegados sobre Áreas Naturales Protegidas (ANP). A la vez, es importante indicar que aproximadamente el 3.47% de eventos de incendio se localizan sobre Territorios Indígenas.

Número de eventos

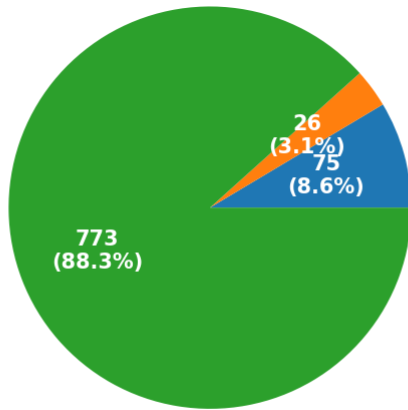

■ ANP ■ Territorios Indígenas ■ Resto

Número de hectáreas (miles) de área proyectada o de influencia

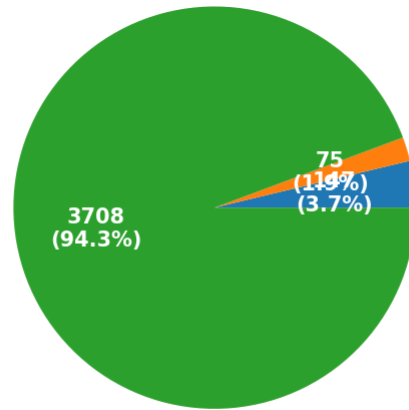

■ ANP ■ Territorios Indígenas ■ Resto

Eventos de Incendios- Quemas activos en la última semana

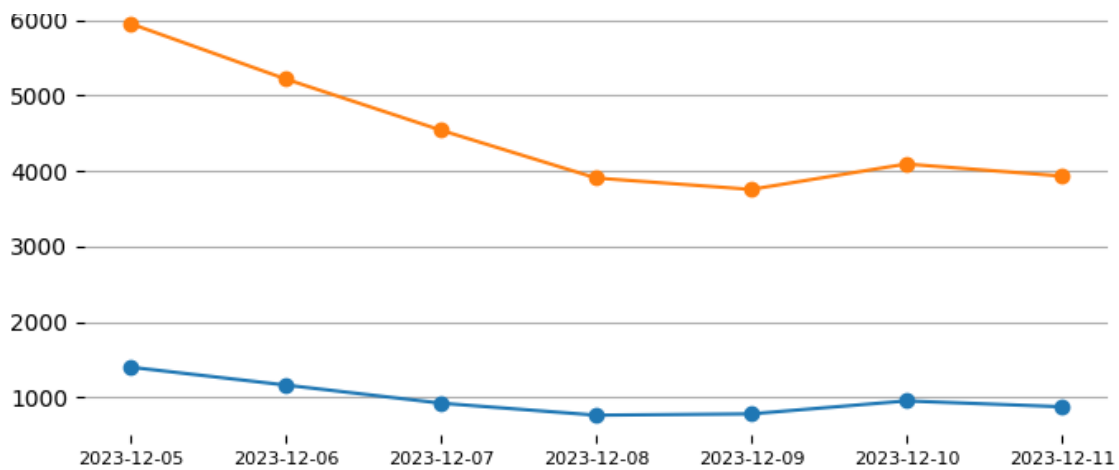

Total de eventos de Incendios-Quemas por País el día 10/12/23

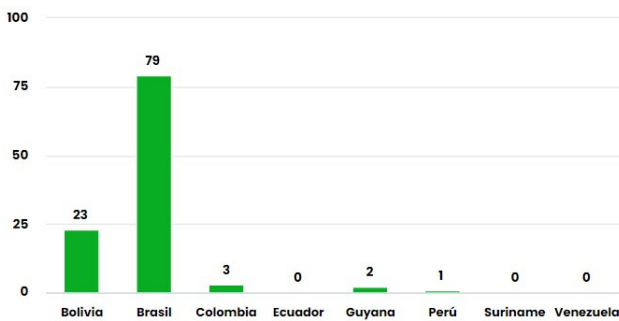

Número de hectáreas (miles) afectadas por País Miembro el día 10/12/23

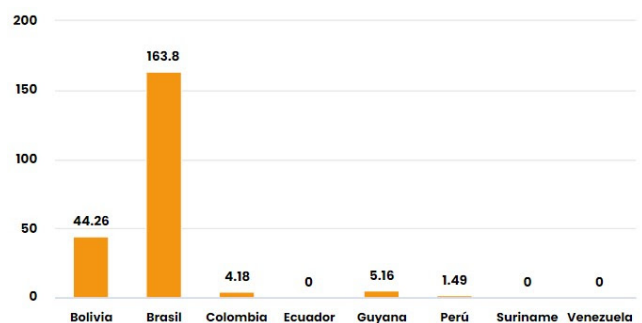

Número de nuevos eventos de Incendios-Quemas activados por País el día 10/12/23

Hectáreas (miles) de área proyectada afectadas por nuevos eventos por País el día 10/12/23

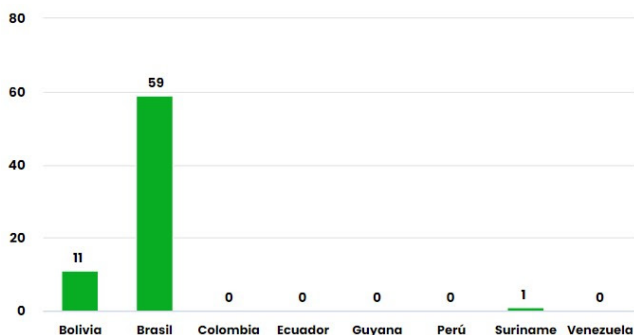

Número de eventos de Incendios-Quemas durante los últimos 12 meses

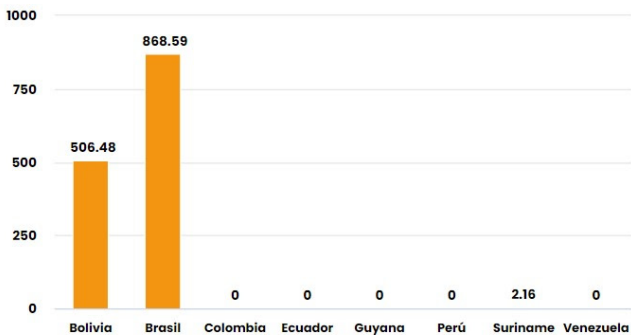

Número de eventos de Incendios-Quemas en los PM durante el mes de 12-2023

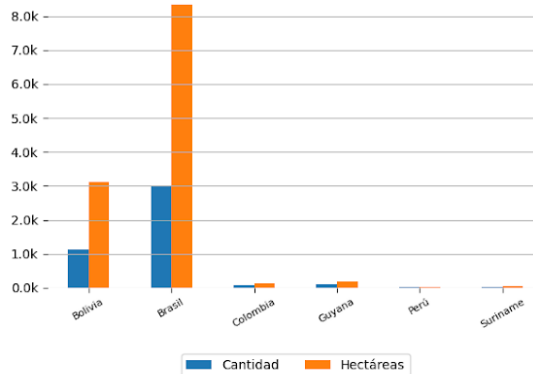
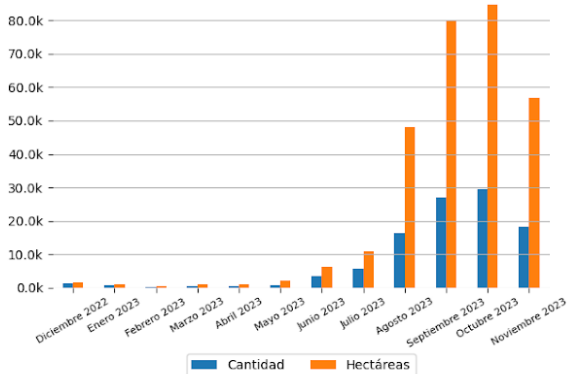

10 ÁREAS NATURALES PROTEGIDAS MÁS AFECTADAS

- Parque Nacional Do Jaú - Brasil
- Floresta Nacional De Tapajós - Brasil
- Área De Proteção Ambiental Do Lago De Tucuui - Brasil
- Área De Proteção Ambiental Da Baixada Maranhense - Brasil
- Floresta Nacional De Tapajós - Brasil
- Reserva Biológica Do Gurupi - Brasil
- Reserva Extrativista Pedras Negras - Brasil
- Área De Proteção Ambiental Da Baixada Maranhense - Brasil
- Área De Proteção Ambiental Do Lago De Tucuui - Brasil
- Reserva Extrativista Ipaú-Anilzinho - Brasil

10 TERRITORIOS INDÍGENAS MÁS AFECTADOS

- Parque do Xingu - Brasil
- Parque do Xingu - Brasil
- Parque do Tumucumaque - Brasil
- Parque do Tumucumaque - Brasil
- Menkü - Brasil
- Parque do Xingu - Brasil
- Parque do Xingu - Brasil
- Parque do Xingu - Brasil
- Parque do Tumucumaque - Brasil



Focos de Calor

El siguiente reporte de Focos de Calor presenta información acerca de la detección satelital de variaciones en la temperatura de la superficie terrestre en el territorio Amazónico, con alta probabilidad de corresponder a Incendios o Quemas. Estos datos son obtenidos del portal de Datos abiertos del INPE

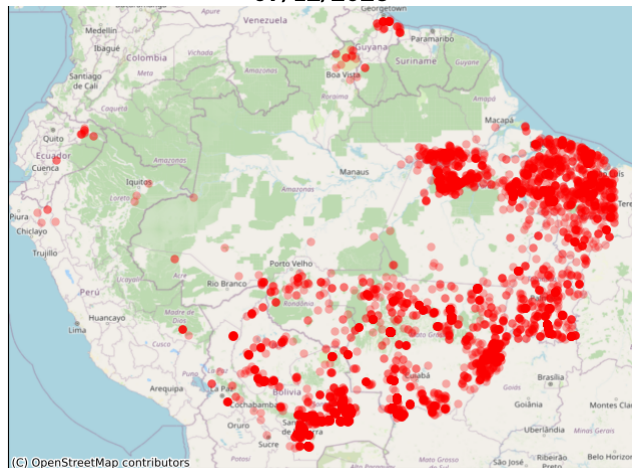
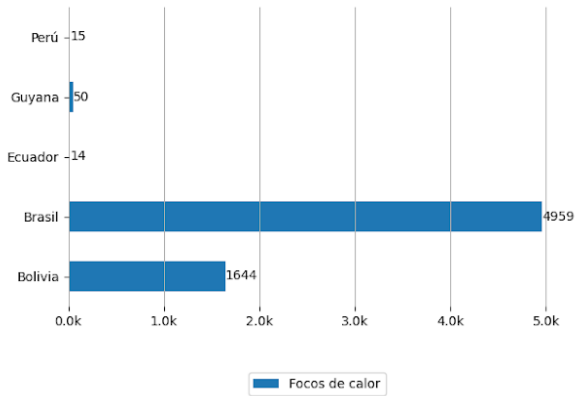

Pronósticos en la Región



Riesgo de Incendios

Pronósticos de Riesgo de Fuego con el corte amazónico, los gráficos fueron obtenidos del Portal do Programa Queimadas do INPE

Pronóstico de Riesgo de Fuego del día 10/12/2023

Pronóstico de Riesgo de Fuego para el día 13/12/2023

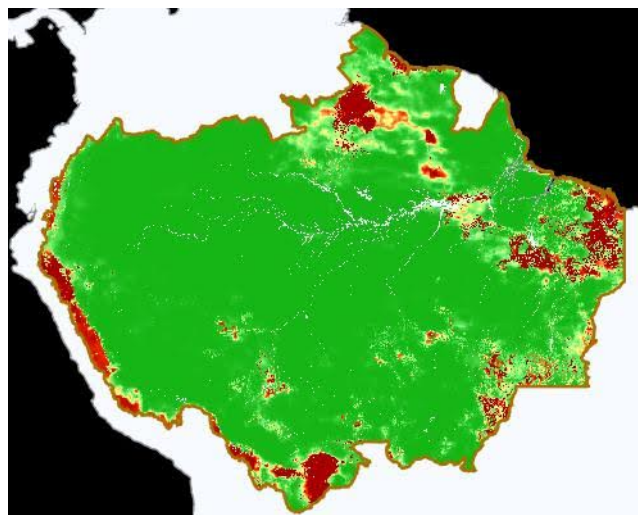
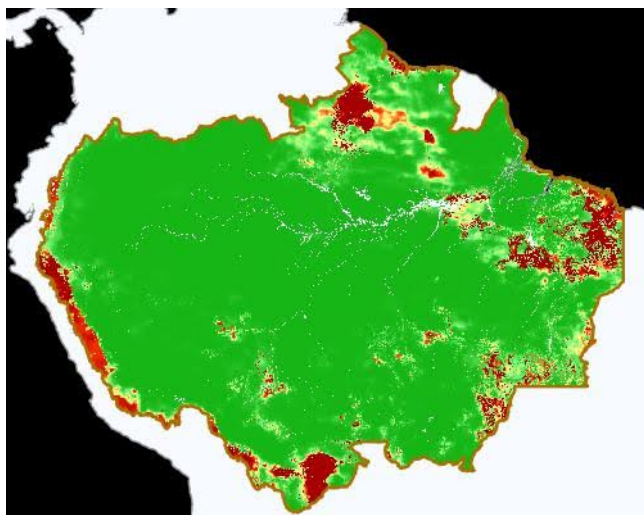

Legenda



Precipitación

Pronósticos de Precipitación con el corte amazónico, los gráficos fueron obtenidos del Portal do Programa Queimadas do INPE

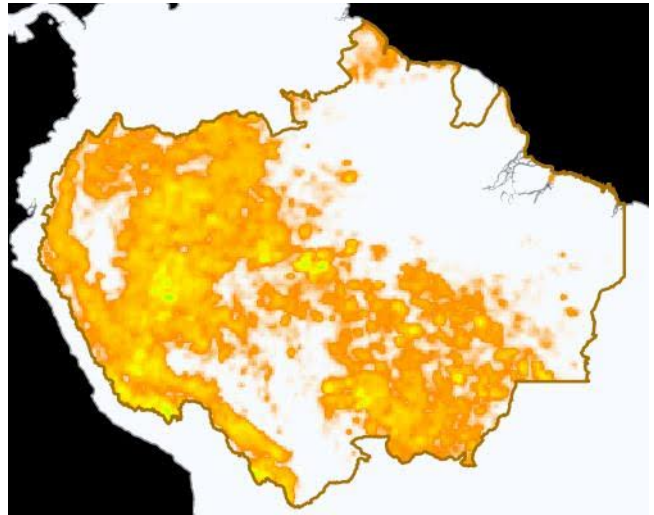
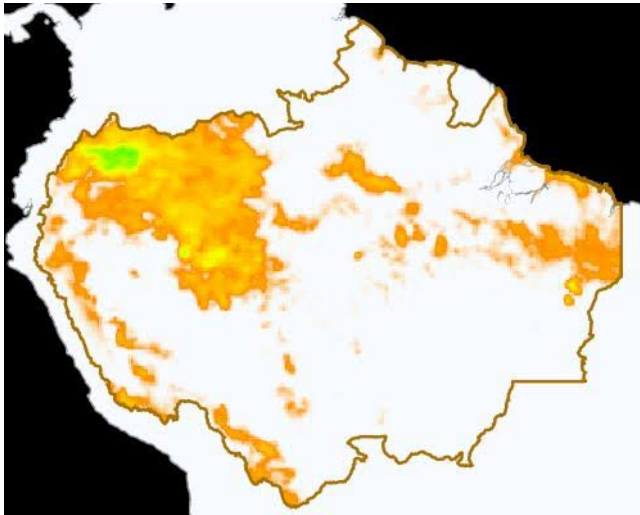

Leyenda



(mm)

Temperatura Máxima

Pronósticos de Temperatura máxima con el corte amazónico, los gráficos fueron obtenidos del Portal do Programa Queimadas do INPE

Pronóstico de Temperatura Máxima del día
10/12/2023

Pronóstico de Temperatura Máxima para el día
13/12/2023

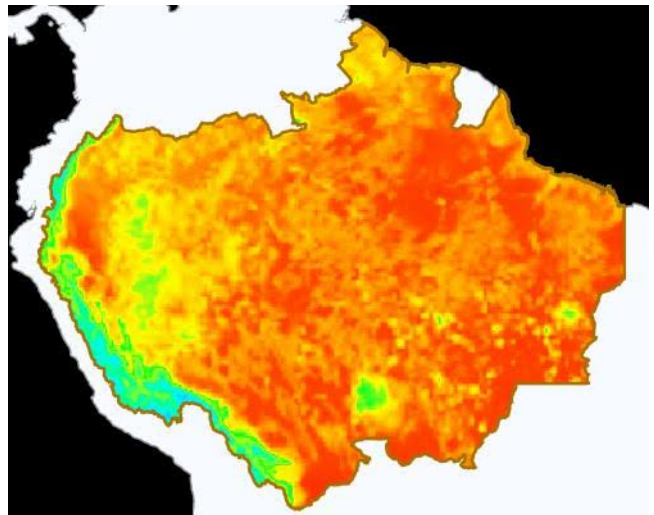
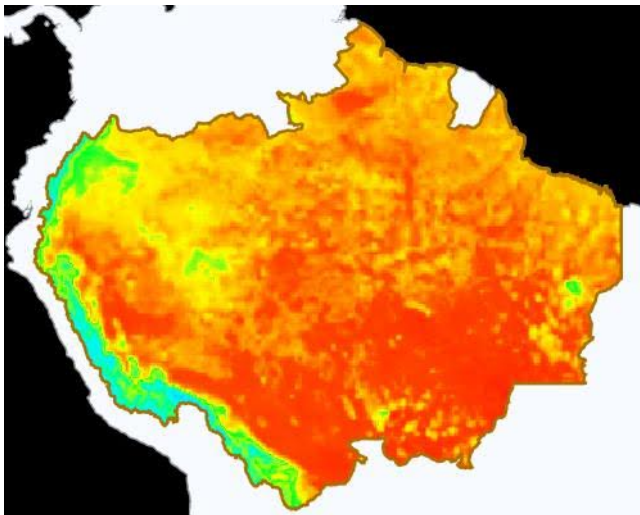

Leyenda



(°C)



Eventos de Incendios Transfronterizos en los PM



ID del evento	Municipio	País próximo	Distancia aproximada en Km	Área afectada aprox. en hectáreas (miles)	Ver
---	---	---	---	---	Ver

Eventos de Incendios-Quemas activos sobre el límite de frontera el día 10/12/2023

ID del evento	Municipio	País frontera	Distancia aproximada en Km	Área afectada aprox. en hectáreas (miles)	Ver
4105495	Alto Alegre dos Parecis	Bolivia	Sobre Frontera	1.22	Ver
4085920	San Ignacio de Velasco - Bolivia	Brasil	Sobre Frontera	4.57	Ver



Clipping de Incendios



Resumen de reportes periodísticos de distintos medios de prensa de los Países Miembros

BOLIVIA

- CBN entrega bebidas refrescantes, víveres e insumos médicos a comunidades de La Paz y Beni para atenuar los daños de los incendios. - Fuente: Noticias CBN ([ver](#))

COLOMBIA

- Reportan grave incendio forestal en el Parque Nacional Natural de Los Nevados. - Fuente: infobae ([ver](#))

PERÚ

- INCENDIO FORESTAL EN EL DISTRITO DE CAYMA – AREQUIPA. - Fuente: INDECI Perú ([ver](#))
- INCENDIO FORESTAL EN EL DISTRITO DE SAN ANTONIO – MOQUEGUA. - Fuente: INDECI Perú ([ver](#))

[VER DASHBOARD DE INCENDIOS DEL ORA](#)

