



## MdE MIF



Memorando de Entendimiento de Cooperación y Asistencia Mutua para el Manejo Integral del Fuego entre los PM de la OTCA



Actualizado al **12/11/2023**, **23:01** hora estándar de Brasilia

- Número de eventos de Incendios-Quemas Activos en la Amazonía: **3 945**
- Hectáreas (miles) afectadas por eventos de Incendios-Quemas Activos en la Amazonía: **20 169.64**

### Fuente de Datos:

- Centro Gestor e Operacional do Sistema de Proteção da Amazônia (CENSIPAM) 
- Instituto Nacional de Pesquisas Espaciales de Brasil (INPE) 
- Administración Nacional de Aeronáutica y el Espacio (NASA)  , a través de sus satélites:
  - AQUA y TERRA con sus sensores MODIS C6 (1 km por pixel).
  - S-NPP con sus sensores VIIRS (375 metros por pixel).
  - NOAA-20 con sus sensores VIIRS (375 metros por pixel).

**Elaboración:** ORA / OTCA 2023

### ¿Qué es un evento de incendio?

Un "evento de incendio" se define como un 'geo-objeto' formado por el agrupamiento de focos de calor, a partir de las detecciones de los satélites en órbita polar. **Fuente:** [Painel do Fogo - FAQ CENSIPAM](#)



De acuerdo a los datos del "Panel del Fuego" facilitados por CENSIPAM, el día 12 de noviembre (23:01 p.m. de Brasilia), sobre el territorio de la Amazonía, se han registrado como "activos" 3945 eventos de fuego, que comprende el incremento de 20% de eventos de fuego respecto el día anterior. Con un área proyectada o de influencia superior a 20 000 000 hectáreas.

De estos eventos de fuego el 58.3% están ubicados sobre territorio de Brasil, y el 37.8% sobre Bolivia. Así mismo, el pequeño porcentaje restante corresponde a eventos en Colombia, Guyana, Perú y Surinam.

Así mismo, se han identificado al menos 24 eventos de fuego activos próximos a líneas de frontera. De los que 15 se vienen desarrollando sobre la línea de frontera, así mismo, 09 se desarrollan cerca de las líneas

fronterizas (hasta 1 km de distancia desde los límites territoriales hacia el interior de cada país).

Además, es pertinente mencionar que al menos el 7.25% de estos eventos están desplegados sobre Áreas Naturales Protegidas (ANP). A la vez, es importante indicar que aproximadamente el 2.88% de eventos de incendio se localizan sobre Territorios Indígenas.

### Eventos de Incendios-Quemas activos el día 12/11/2023

Número de eventos

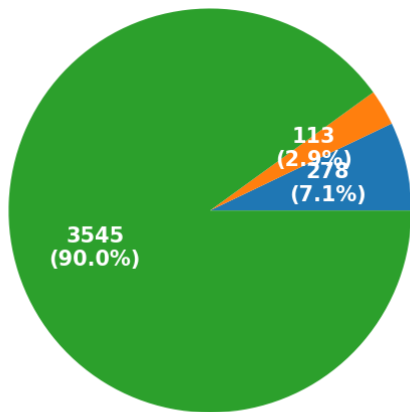

ANP Territorios Indígenas Resto

Número de hectáreas (miles) de área proyectada o de influencia

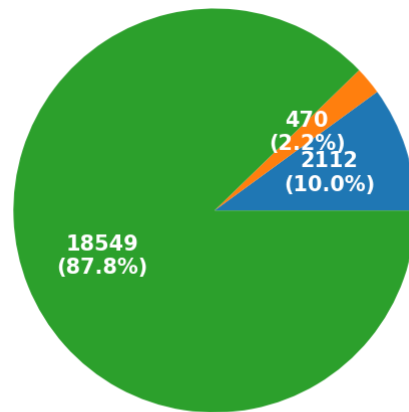

ANP Territorios Indígenas Resto

### Eventos de Incendios- Quemas activos en la última semana

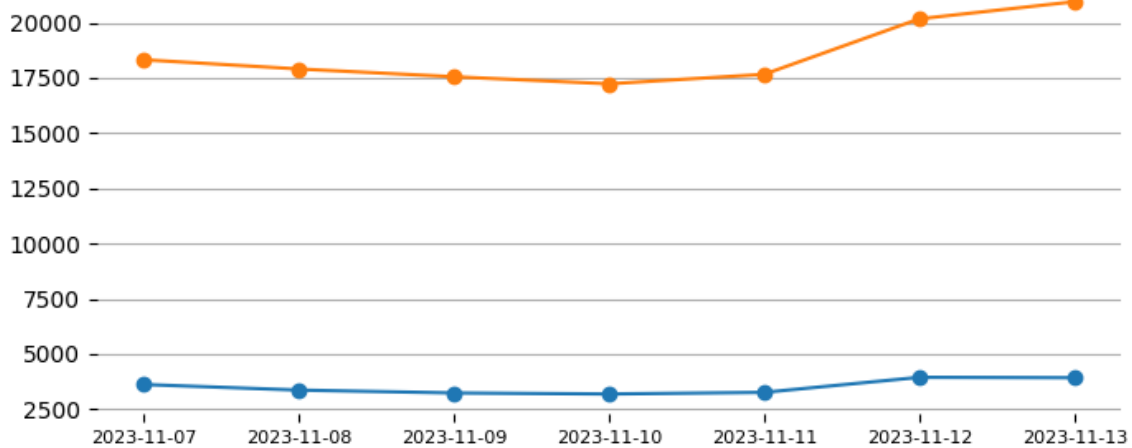

Total de eventos de Incendios-Quemas por País el día 12/11/23

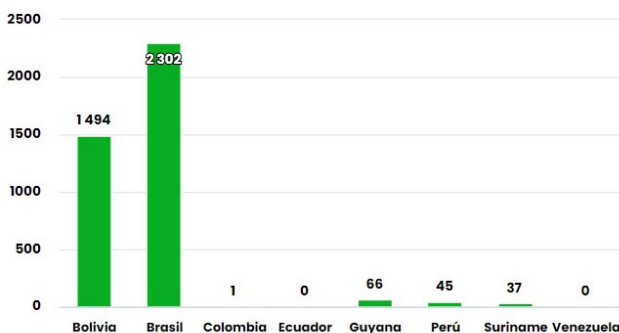

Número de hectáreas (miles) afectadas por País Miembro el día 12/11/23

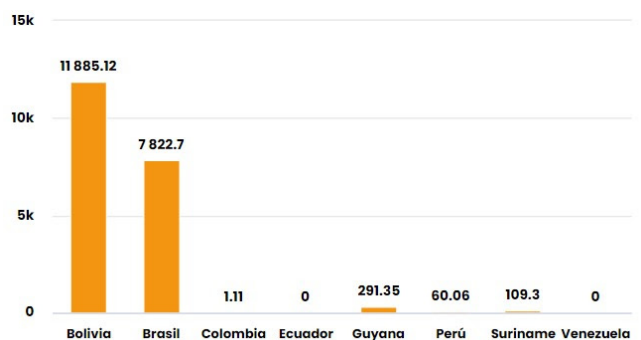

Número de nuevos eventos de Incendios-Quemas activados por País el día 12/11/23

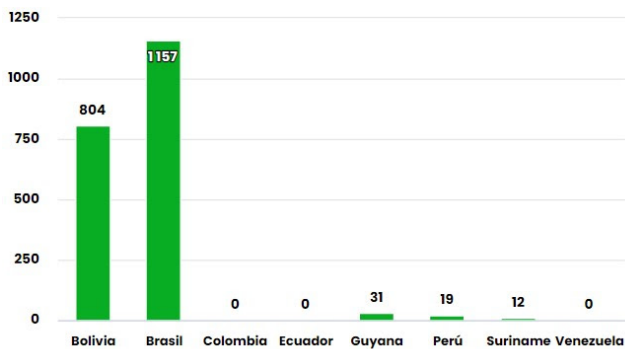

Hectáreas (miles) de área proyectada afectadas por nuevos eventos por País el día 12/11/23

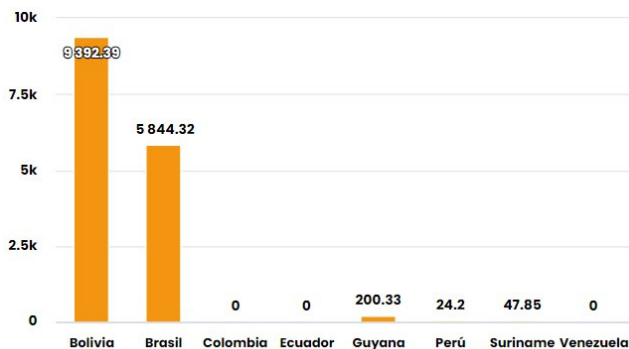

Número de eventos de Incendios-Quemas durante los últimos 12 meses

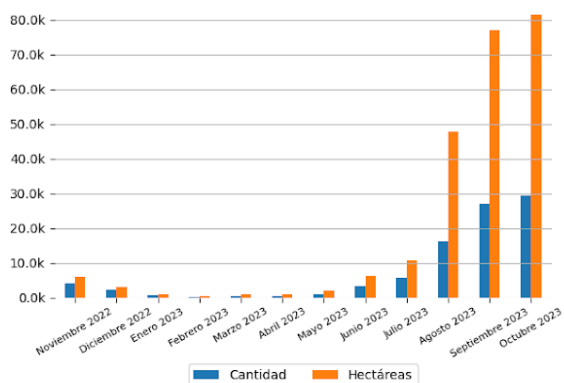

Número de eventos de Incendios-Quemas en los PM durante el mes de 11-2023

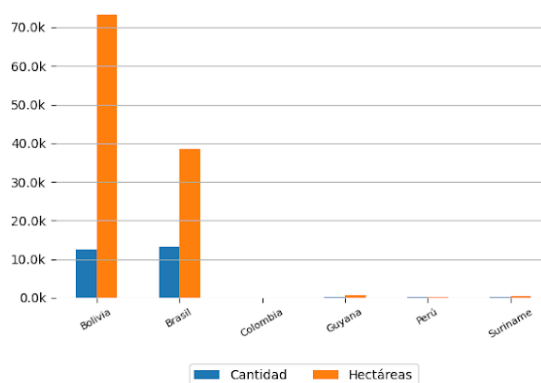

### 10 ÁREAS NATURALES PROTEGIDAS MÁS AFECTADAS

- Parque Estadual De Corumbiara - Brasil
- Parque Nacional Do Cabo Orange - Brasil
- Parque Estadual Serra Santa Bárbara - Brasil
- Reserva Biológica Do Lago Piratuba - Brasil
- Parque Estadual De Corumbiara - Brasil
- Parque Estadual De Corumbiara - Brasil
- Alto Río Guamá - Brasil
- Reserva Extrativista Río Cautário - Brasil
- Reserva Extrativista Pedras Negras - Brasil
- Koatinemo, Ituna/Itatá (restricção de uso) - Brasil

### 10 TERRITORIOS INDÍGENAS MÁS AFECTADOS

- Alto Río Guamá - Brasil
- Koatinemo, Ituna/Itatá (restricção de uso) - Brasil
- Alto Turiaçu - Brasil
- Portal do Encantado - Brasil
- Parque do Tumucumaque - Brasil
- Uaçá - Brasil
- Alto Río Guamá - Brasil
- Ituna/Itatá (restricção de uso) - Brasil
- Alto Turiaçu - Brasil
- Parque do Tumucumaque - Brasil



# Focos de Calor

El siguiente reporte de Focos de Calor presenta información acerca de la detección satelital de variaciones en la temperatura de la superficie terrestre en el territorio Amazónico, con alta probabilidad de corresponder a Incendios o Quemas. Estos datos son obtenidos del portal de Datos abiertos del INPE

Focos de Calor por País del día 11/11/2023

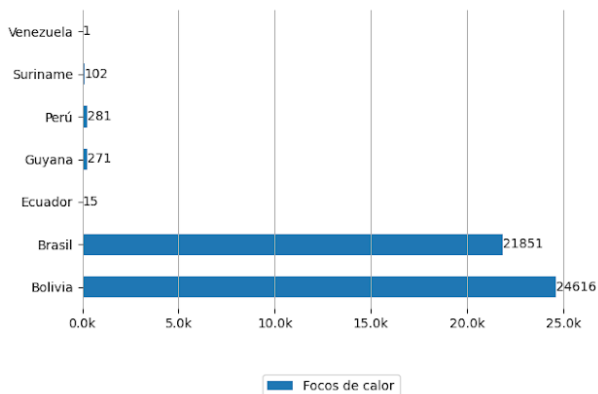

Mapa de Distribución de focos de calor detectados el día 11/11/2023

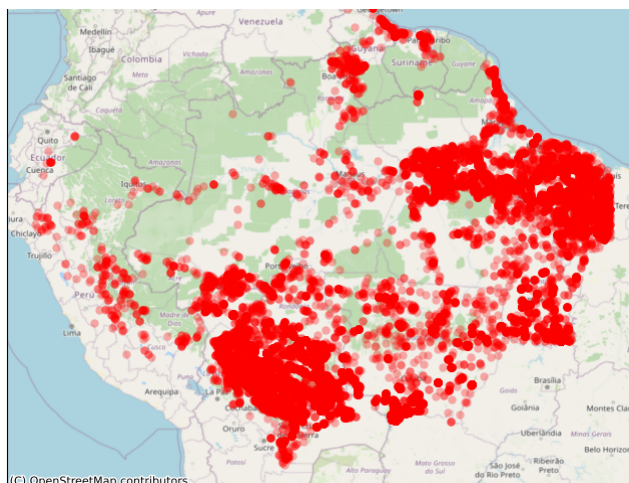

# Pronósticos en la Región



## Riesgo de Incendios

Pronósticos de Riesgo de Fuego con el corte amazónico, los gráficos fueron obtenidos del Portal do Programa Queimadas do INPE

Pronóstico de Riesgo de Fuego del día 09/11/2023

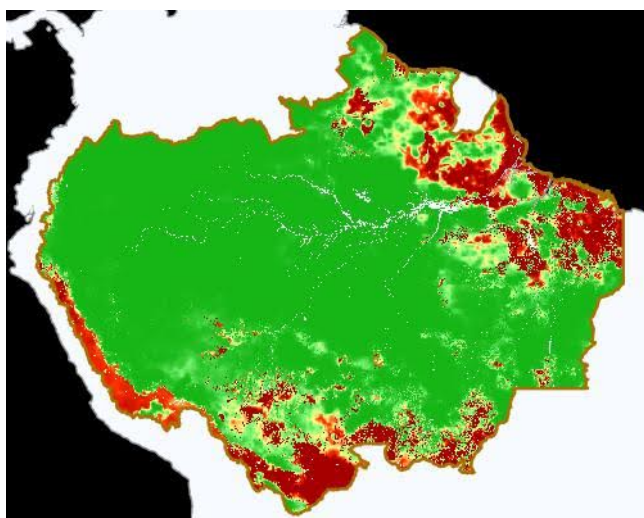

Pronóstico de Riesgo de Fuego para el día 12/11/2023

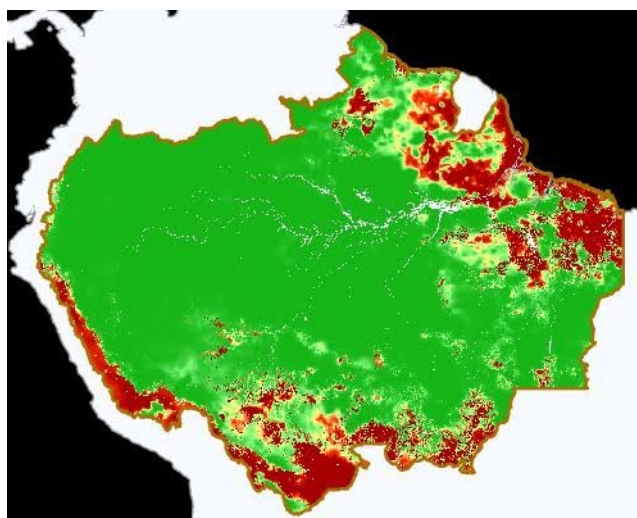

Leyenda



## Precipitación



Pronósticos de Precipitación con el corte amazónico, los gráficos fueron obtenidos del Portal do Programa Queimadas do INPE

Pronósticos de Precipitación del día 09/11/2023

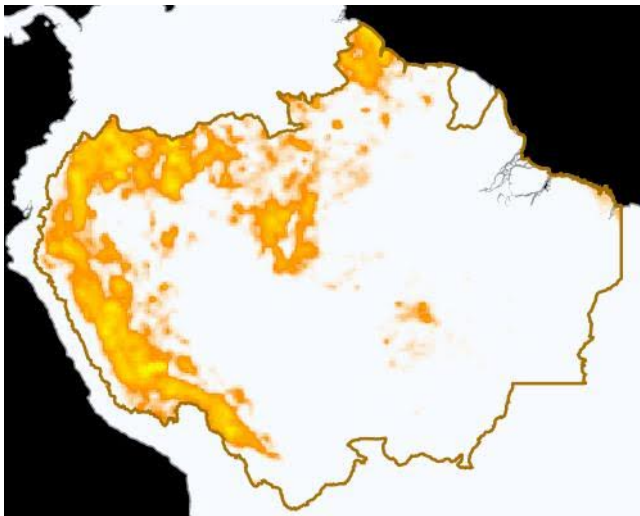

Pronósticos de Precipitación para el día 12/11/2023

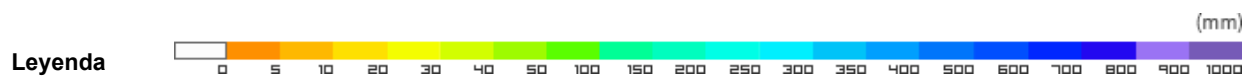
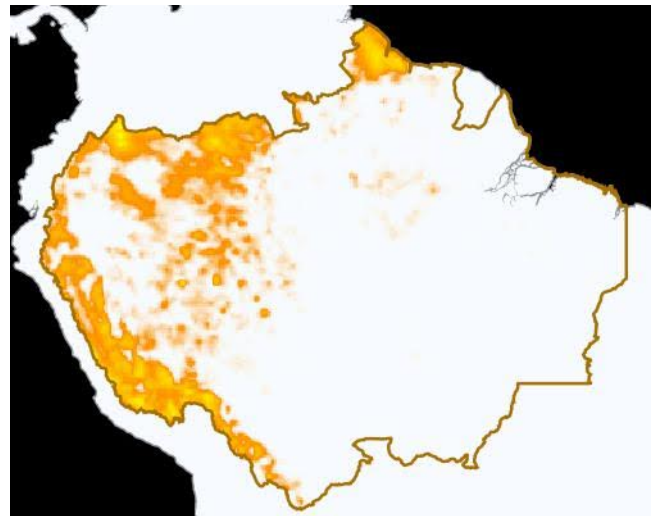

## Temperatura Máxima

Pronósticos de Temperatura máxima con el corte amazónico, los gráficos fueron obtenidos del Portal do Programa Queimadas do INPE

Pronóstico de Temperatura Máxima del día 09/11/2023

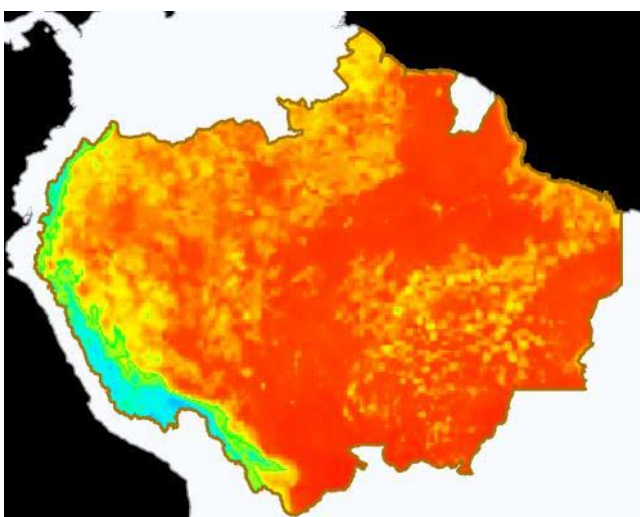

Pronóstico de Temperatura Máxima para el día 12/11/2023

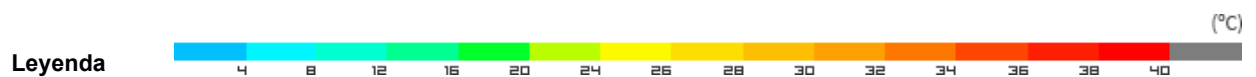
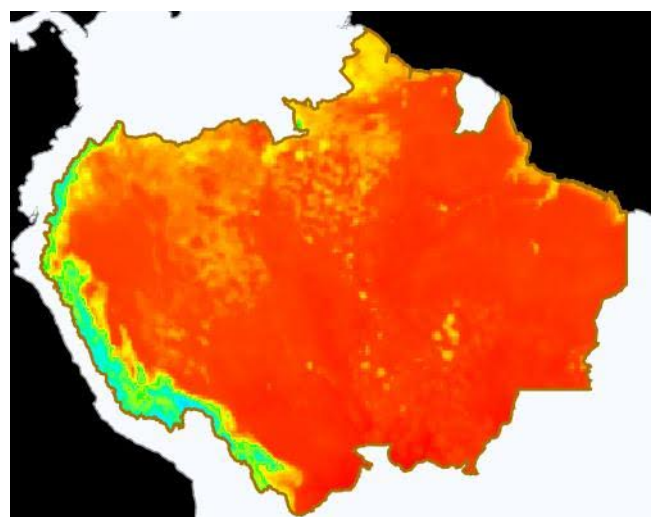



# Eventos de Incendios Transfronterizos en los PM



Eventos de Incendios-Quemas activos cerca al límite de frontera el día 12/11/2023 (1 km de distancia)

ID del evento	Municipio	País próximo	Distancia aproximada en Km	Área afectada aprox. en hectáreas (miles)	Ver
3949494	Nueva Esperanza – Bolivia	Brasil	0.49	5.31	Ver
3910995	Costa Marques - Brasil	Bolivia	0.61	10.47	Ver
3994782	Comodoro - Brasil	Bolivia	0.37	1.1	Ver
3996674	Buares - Bolivia	Brasil	0.7	1.42	Ver
3996681	Costa Marques - Bolivia	Brasil	0.82	1.94	Ver
3981012	Costa Marques - Brasil	Bolivia	0.98	1.71	Ver
4000459	Upper Demerara Berbice - Guyana	Brasil	0.26	1.59	Ver
3987791	Upper Demerara Berbice - Guyana	Brasil	0.18	1.42	Ver
3986353	Upper Demerara Berbice - Guyana	Brasil	0.84	1.2	Ver

Eventos de Incendios-Quemas activos sobre el límite de frontera el día 12/11/2023

ID del evento	Municipio	País frontera	Distancia aproximada en Km	Área afectada aprox. en hectáreas (miles)	Ver
3624073	Cerejeiras - Brasil	Bolivia	Sobre Frontera	482.51	Ver
3866095	Alto Alegre dos Parecis - Brasil	Bolivia	Sobre Frontera	50.93	Ver
3949711	San Ignacio de Velasco – Bolivia	Brasil	Sobre Frontera	30.04	Ver
3961917	São Francisco do Guaporé - Brasil	Bolivia	Sobre Frontera	10.2	Ver
3947723	São Francisco do Guaporé - Brasil	Bolivia	Sobre Frontera	17.91	Ver
3933233	Baures - Bolivia	Brasil	Sobre Frontera	5.21	Ver
3975819	Alta Floresta D'Oeste - Brasil	Bolivia	Sobre Frontera	3.47	Ver

3977041	Pimenteiras do Oeste - Brasil	Bolivia	Sobre Frontera	5.22	Ver
3965830	Baures - Bolivia	Brasil	Sobre Frontera	7.62	Ver
3887902	Pimenteiras do Oeste - Brasil	Bolivia	Sobre Frontera	64.41	Ver
3975825	Baures - Bolivia	Brasil	Sobre Frontera	1	Ver
3988091	Guayaramerín - Boliva	Brasil	Sobre Frontera	1.27	Ver
3986358	Upper Demerara Berbice - Guyana	Brasil	Sobre Frontera	1.41	Ver
4000413	Sipaliwini - Suriname	Brasil	Sobre Frontera	5.05	Ver
3980236	Sipaliwini - Suriname	Brasil	Sobre Frontera	2.1	Ver



# Clipping de Incendios



Resumen de reportes periodísticos de distintos medios de prensa de los Países Miembros

## BOLIVIA

- Incendios forestales: Buena Vista se queda sin agua, familias reciben entre dos a tres baldes. -Fuente: Agencia de Noticias FIDES ([ver](#))
- El incendio en la comunidad Buena Vista fue controlado y la comunidad volvió a la normalidad, bomberos permanecen en la zona. -Fuente: Ahora EL PUEBLO ([ver](#))
- Santa Cruz reporta 12 incendios, grupos de emergencia se despliegan y se agrava la contaminación. -Fuente: Diario OPINIÓN ([ver](#))
- Calvimontes denuncia que 90% de incendios se originan en estancias ganaderas y critica inacción de gobernaciones de Beni y La Paz. -Fuente: Agencia Bolivian de Información ([ver](#))
- Santa Cruz presenta 12 incendios forestales en 7 municipios. -Fuente: URBE.bo ([ver](#))

## PERÚ

- INCENDIO FORESTAL EN EL DISTRITO DE PIRA – ÁNCASH. - Fuente: INDECI Perú ([ver](#))

VER DASHBOARD DE INCENDIOS DEL ORA

