

PROTOTIPO DE BOLETIN DIARIO DEL OBSERVATORIO REGIONAL AMAZÓNICO

12/12/2023

boletim.ora@otca.org <boletim.ora@otca.org>

18 de diciembre de 2023, 2:45 p.m.





Monitoreo de Incendios y Quemadas a Nivel de la Amazonía

Actualizado al **12/12/2023**, **23:01** hora estándar de Brasilia

- Número de eventos de Incendios-Quemas Activos en la Amazonía: **968**
- Hectáreas (miles) afectadas por eventos de Incendios-Quemas Activos en la Amazonía: **4 081.4**

Fuente de Datos:

- Centro Gestor e Operacional do Sistema de Proteção da Amazônia (CENSIPAM) 
- Instituto Nacional de Pesquisas Espaciais de Brasil (INPE) 
- Administración Nacional de Aeronáutica y el Espacio (NASA) , a través de sus satélites:
 - AQUA y TERRA con sus sensores MODIS C6 (1 km por pixel).
 - S-NPP con sus sensores VIIRS (375 metros por pixel).
 - NOAA-20 con sus sensores VIIRS (375 metros por pixel).

Elaboración: ORA / OTCA 2023

¿Qué es un evento de incendio?

Un "evento de incendio" se define como un 'geo-objeto' formado por el agrupamiento de focos de calor, a partir de las detecciones de los satélites en órbita polar. **Fuente** : [Painel do Fogo - FAQ CENSIPAM](#)



De acuerdo a los datos del "Panel del Fuego" facilitados por CENSIPAM, el día 12 de diciembre (23:01 p.m. de Brasilia), sobre el territorio de la Amazonía, se han registrado como "activos" a 968 eventos de fuego, que comprende una pequeña reducción del 0.7% respecto al día anterior. Con un área proyectada o de influencia superior a 4 000 000 hectáreas.

De estos eventos de fuego el 73.7% están ubicados sobre territorio de Brasil, y el 19.2% sobre Bolivia. Así mismo, el pequeño porcentaje restante corresponde a eventos en Colombia, Guyana, Perú y Surinam.

Así mismo, no se han identificado eventos de fuego activos próximos a líneas de frontera (hasta 1 km de distancia desde los límites territoriales hacia el interior de cada país). Solo 02 eventos de fuego que se vienen desarrollando sobre la línea de frontera.



MdE MIF

Memorando de Entedimiento de Cooperación y Asistencia Mutua para el Manejo Integral del Fuego entre los PM de la OTCA



Además, es pertinente mencionar que al menos el 9.71% de estos eventos están desplegados sobre Áreas Naturales Protegidas (ANP). A la vez, es importante indicar que aproximadamente el 3.1% de eventos de incendio se localizan sobre Territorios Indígenas.

Eventos de Incendios-Quemas activos el día 12/12/2023

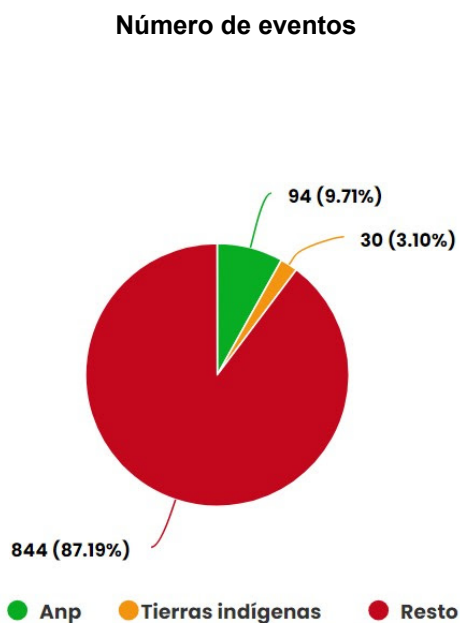

Eventos de Incendios- Quemas activos en la última semana

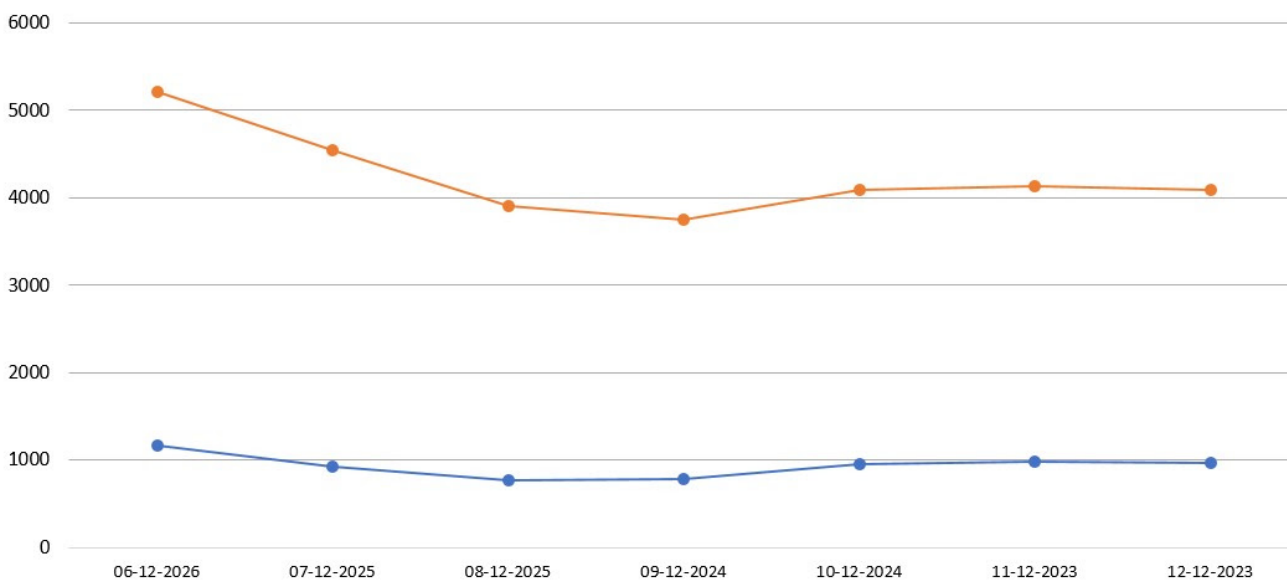

Total de eventos de Incendios-Quemas por País el día 12/12/23

Número de hectáreas (miles) afectadas por País Miembro el día 12/12/23

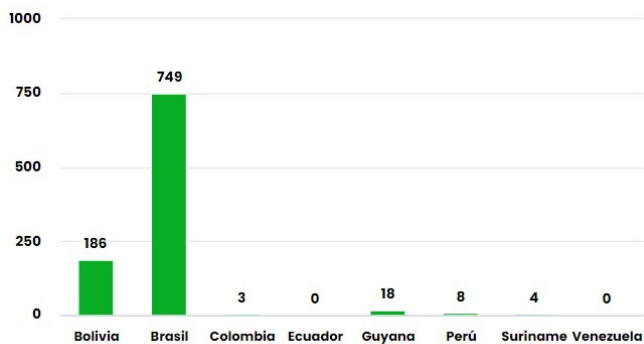

Número de nuevos eventos de Incendios-Quemas activados por País el día 12/12/23

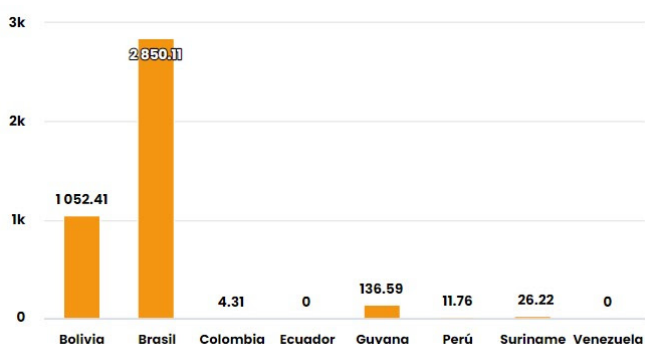

Hectáreas (miles) de área proyectada afectadas por nuevos eventos por País el día 12/12/23

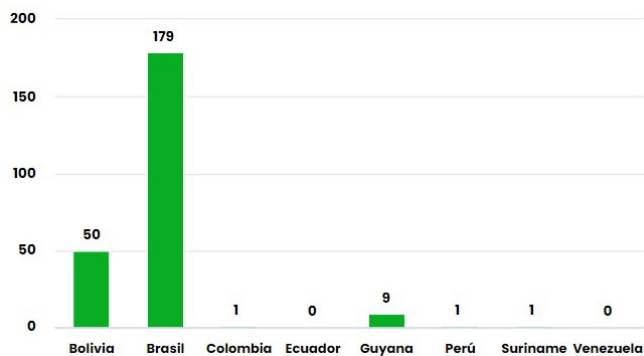

Número de eventos de Incendios-Quemas durante los últimos 12 meses

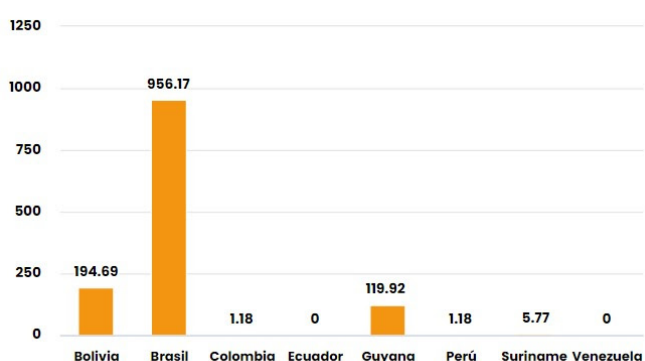

Número de eventos de Incendios-Quemas en los PM durante el mes de 12-2023

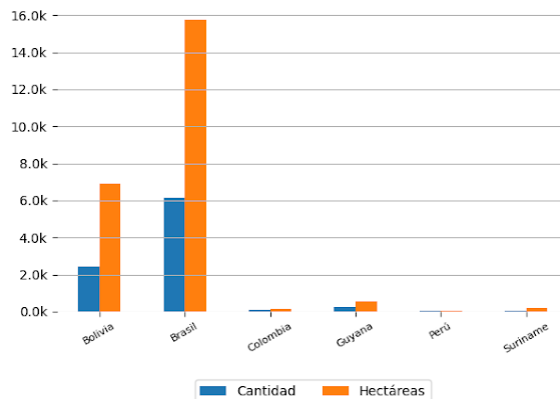
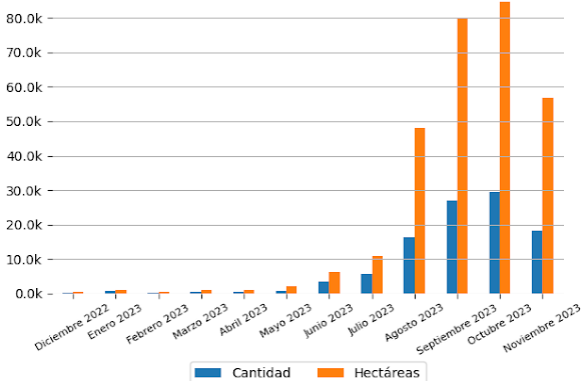

10 ÁREAS NATURALES PROTEGIDAS MÁS AFECTADAS

- Parque Nacional Do Jaú - Brasil
- Área De Proteção Ambiental Das Reentrâncias Maranhenses - Brasil
- Floresta Nacional De Tapajós - Brasil
- Área De Proteção Ambiental Da Baixada Maranhense - Brasil
- Área De Proteção Ambiental Da Baixada Maranhense - Brasil
- Área De Proteção Ambiental Do Lago De Tucuruí - Brasil
- Parque Nacional Do Cabo Orange - Brasil
- Área De Proteção Ambiental Da Baixada Maranhense - Brasil

10 TERRITORIOS INDÍGENAS MÁS AFECTADOS

- Parque do Xingu - Brasil
- São Marcos - RR - Brasil
- Raposa Serra do Sol - Brasil

- Área De Proteção Ambiental Da Baixada Maranhense - Brasil
- Reserva Extrativista Marinha Tracuateua - Brasil



Focos de Calor

El siguiente reporte de Focos de Calor presenta información acerca de la detección satelital de variaciones en la temperatura de la superficie terrestre en el territorio Amazónico, con alta probabilidad de corresponder a Incendios o Quemas. Estos datos son obtenidos del portal de Datos abiertos del INPE

Focos de Calor por País del día 11/12/2023

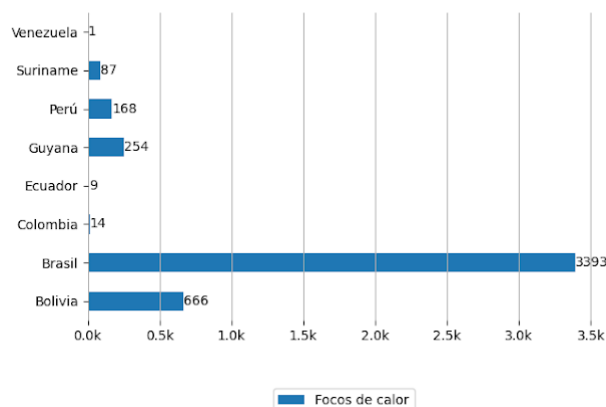

Mapa de Distribución de focos de calor detectados el día 11/12/2023

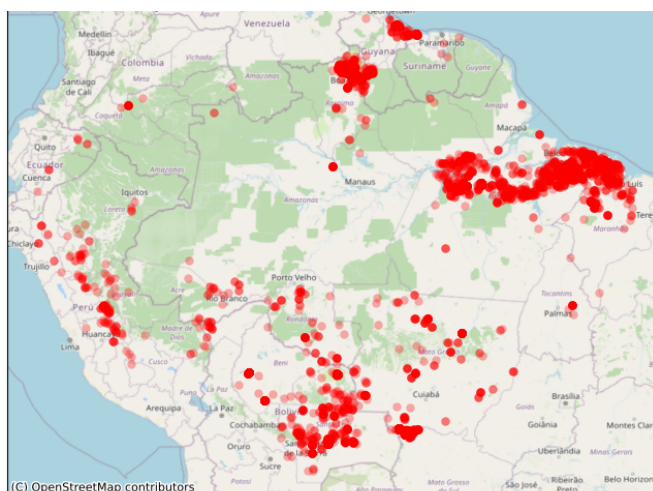

Pronósticos en la Región

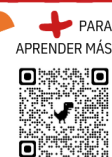

Riesgo de Incendios

Pronósticos de Riesgo de Fuego con el corte amazónico, los gráficos fueron obtenidos del Portal do Programa Queimadas do INPE

Pronóstico de Riesgo de Fuego del día 11/12/2023

Pronóstico de Riesgo de Fuego para el día 14/12/2023

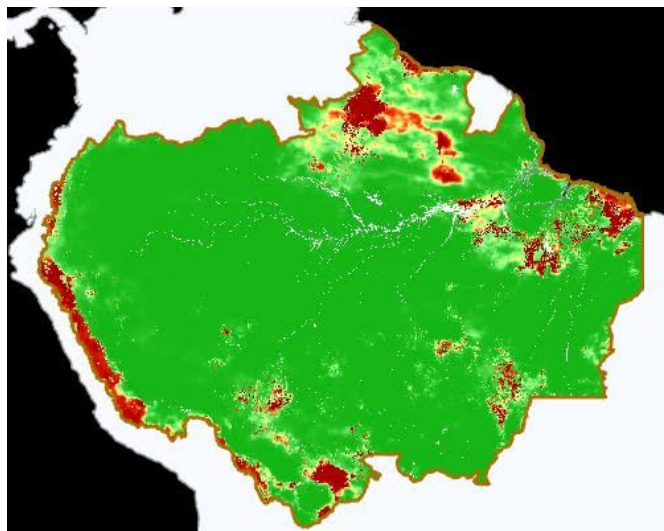
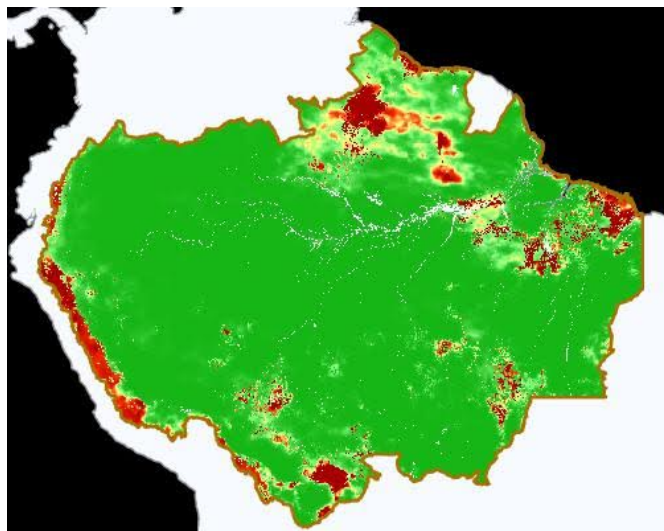

Leyenda



Precipitación

Pronósticos de Precipitación con el corte amazónico, los gráficos fueron obtenidos del Portal do Programa Queimadas do INPE

Pronósticos de Precipitación del día 11/12/2023

Pronósticos de Precipitación para el día 14/12/2023

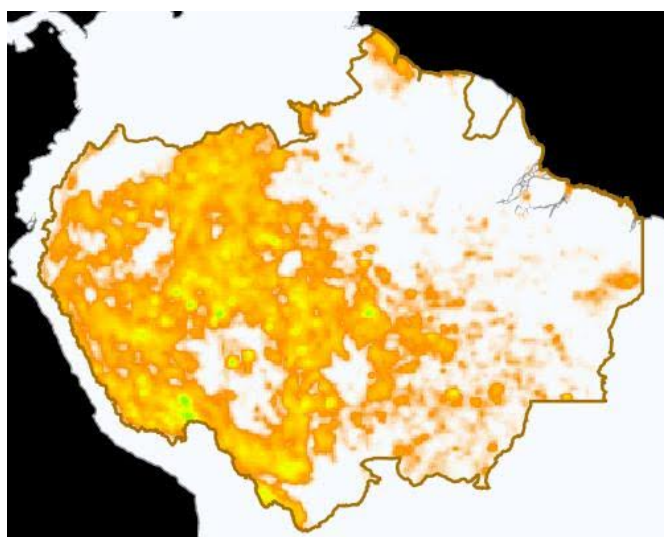
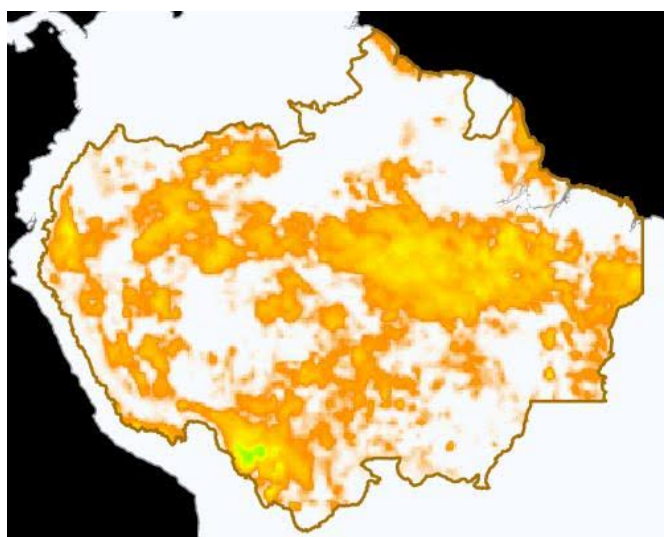

Leyenda



Temperatura Máxima

Pronósticos de Temperatura máxima con el corte amazónico, los gráficos fueron obtenidos del Portal do Programa Queimadas do INPE

Pronóstico de Temperatura Máxima del día
11/12/2023

Pronóstico de Temperatura Máxima para el día
14/12/2023

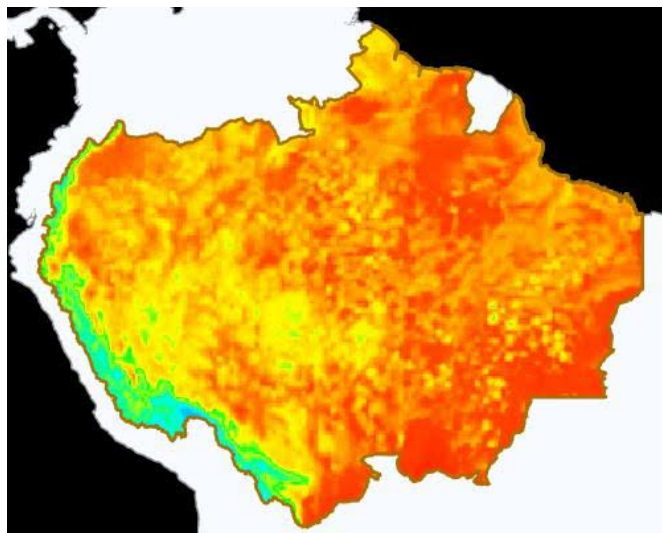
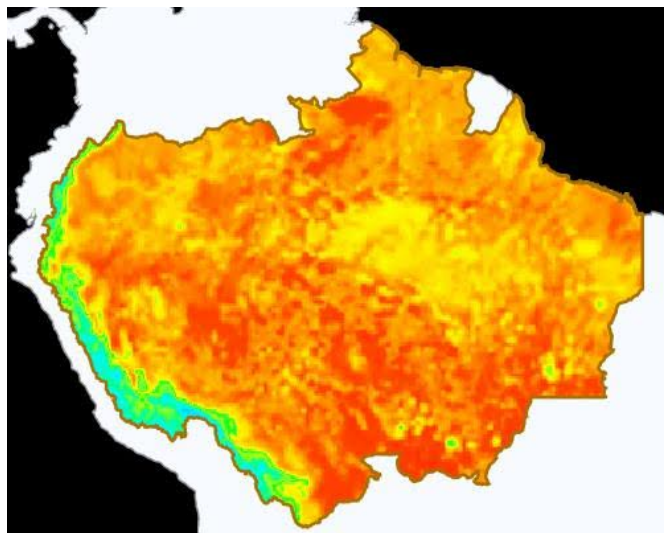

Eventos de Incendios Transfronterizos en los PM



Eventos de Incendios-Quemas activos cerca al límite de frontera el día 12/12/2023 (1 km de distancia)

ID del evento	Municipio	País próximo	Distancia aproximada en Km	Área afectada aprox. en hectáreas (miles)	Ver
---	---	---	---	---	Ver

Eventos de Incendios-Quemas activos sobre el límite de frontera el día 12/12/2023

ID del evento	Municipio	País frontera	Distancia aproximada en Km	Área afectada aprox. en hectáreas (miles)	Ver
4105495	Alto Alegre dos Parecis	Bolivia	Sobre Frontera	1.22	Ver
4085920	San Ignacio de Velasco - Bolivia	Brasil	Sobre Frontera	5.26	Ver



Clipping de Incendios



Resumen de reportes periodísticos de distintos medios de prensa de los Países Miembros

BOLIVIA

- Diputado destaca apoyo internacional en la lucha contra los incendios. - Fuente: Cámara de Diputados Noticias ([ver](#))

BRASIL

- Chamas atingem área de vegetação equivalente a 500 campos de futebol na BA. - Fuente: Globo Noticias ([ver](#))
- Ibama combate queimadas e desmatamento em Autazes (AM). - Fuente: Notícias GOV ([ver](#))

COLOMBIA

- Alerta por riesgo de incendios forestales en más de 400 municipios de Colombia. - Fuente: Diario El Tiempo ([ver](#))
- Hasta 15 años podría tardar la recuperación del área afectada por incendio en el Parque Natural Los Nevados. - Fuente: Radio Nacional de Colombia ([ver](#))

ECUADOR

- Bomberos no logran controlar incendio forestal en el parque nacional Cajas tras 12 horas de trabajo. - Fuente: Diario Nacional El Universo ([ver](#))
- Grave incendio forestal afecta el sector de Llaviuco. - Fuente: El Mercurio ([ver](#))

PERÚ

- INCENDIO FORESTAL EN EL DISTRITO DE CHUQUIBAMBA – AREQUIPA. - Fuente: INDECI Perú ([ver](#))
- INCENDIO FORESTAL EN EL DISTRITO DE ALCA – AREQUIPA. - Fuente: INDECI Perú ([ver](#))

[VER DASHBOARD DE INCENDIOS DEL ORA](#)

