





Actualizado al **23/11/2023**, **23:01** hora estándar de Brasilia

- Número de eventos de Incendios-Quemas Activos en la Amazonía: **2 674**
- Hectáreas (miles) afectadas por eventos de Incendios-Quemas Activos en la Amazonía: **28 925.16**

Fuente de Datos:

- Centro Gestor e Operacional do Sistema de Proteção da Amazônia (CENSIPAM) 
- Instituto Nacional de Pesquisas Espaciales de Brasil (INPE) 
- Administración Nacional de Aeronáutica y el Espacio (NASA) , a través de sus satélites:
 - AQUA y TERRA con sus sensores MODIS C6 (1 km por pixel).
 - S-NPP con sus sensores VIIRS (375 metros por pixel).
 - NOAA-20 con sus sensores VIIRS (375 metros por pixel).

Elaboración: ORA / OTCA 2023

MdE MIF

Memorando de Entendimiento de Cooperación y Asistencia Mutua para el Manejo Integral del Fuego entre los PM de la OTCA



¿Qué es un evento de incendio?

Un "evento de incendio" se define como un 'geo-objeto' formado por el agrupamiento de focos de calor, a partir de las detecciones de los satélites en órbita polar. **Fuente:** [Painel do Fogo - FAQ CENSIPAM](#)



De acuerdo a los datos del "Panel del Fuego" facilitados por CENSIPAM, el día 23 de noviembre (23:01 p.m. de Brasilia), sobre el territorio de la Amazonía, se han registrado como "activos" a 2674 eventos de fuego, que comprende una reducción del 26.7% respecto al día anterior (registro de descenso muy poco habitual, sobre todo en Bolivia). Con un área proyectada o de influencia superior a 28 000 000 hectáreas.

De estos eventos de fuego el 72.1% están ubicados sobre territorio de Brasil, y el 22% sobre Bolivia. Así mismo, el pequeño porcentaje restante corresponde a eventos en Colombia, Ecuador, Guyana, Perú, Surinam y Bolivia.

Así mismo, se han identificado al menos 02 eventos de fuego activos próximos a líneas de frontera. De los que 01 se vienen desarrollando sobre la línea de frontera, así mismo, 01 se desarrollan cerca de las líneas fronterizas (hasta 1 km de distancia desde los límites territoriales hacia el interior de cada país).

Además, es pertinente mencionar que al menos el 9.14% de estos eventos están desplegados sobre Áreas Naturales Protegidas (ANP). A la vez, es importante indicar que aproximadamente el 6.24% de eventos de incendio se localizan sobre Territorios Indígenas.

Eventos de Incendios-Quemas activos el día 23/11/2023

Número de eventos

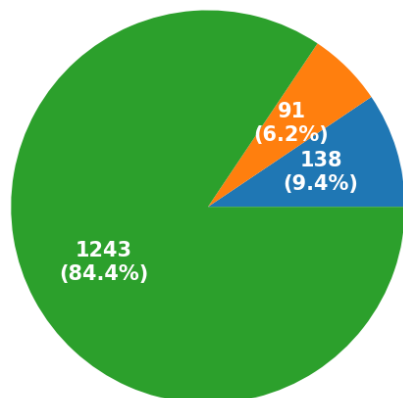

■ ANP ■ Territorios Indígenas ■ Resto

Número de hectáreas (miles) de área proyectada o de influencia

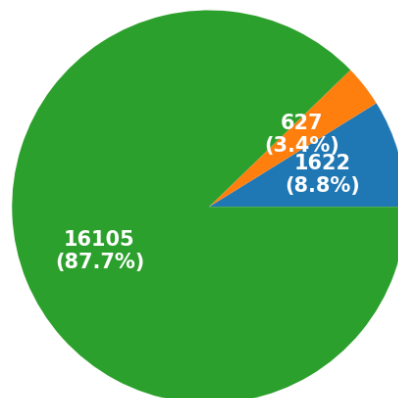

■ ANP ■ Territorios Indígenas ■ Resto

Eventos de Incendios- Quemas activos en la última semana

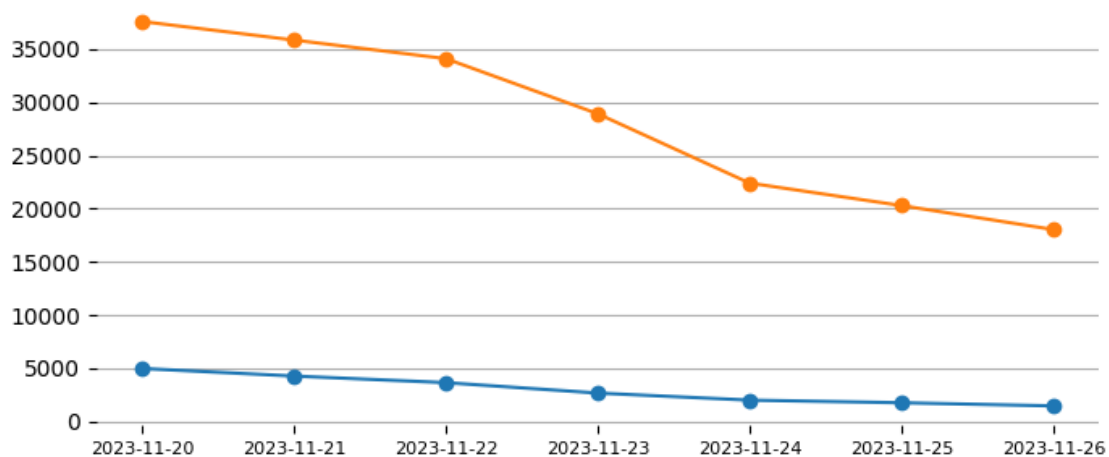

Total de eventos de Incendios-Quemas por País el día 23/11/23

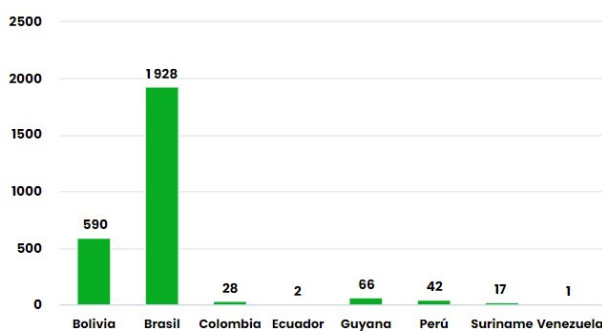

Número de hectáreas (miles) afectadas por País Miembro el día 23/11/23

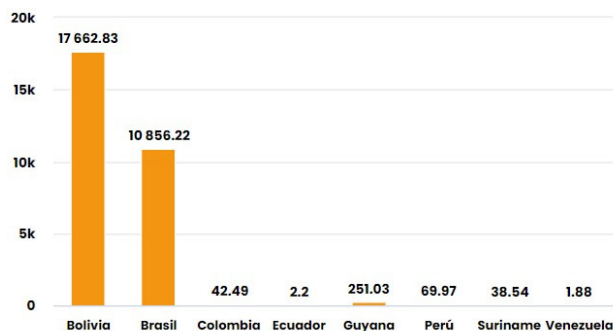

Número de nuevos eventos de Incendios-Quemas activados por País el día 23/11/23

Hectáreas (miles) de área proyectada afectadas por nuevos eventos por País el día 23/11/23

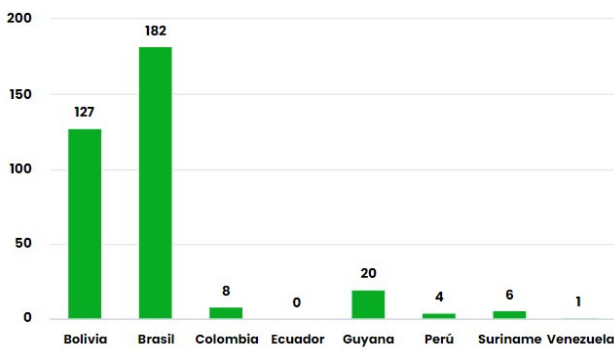

Número de eventos de Incendios-Quemas durante los últimos 12 meses



Número de eventos de Incendios-Quemas en los PM durante el mes de 11-2023

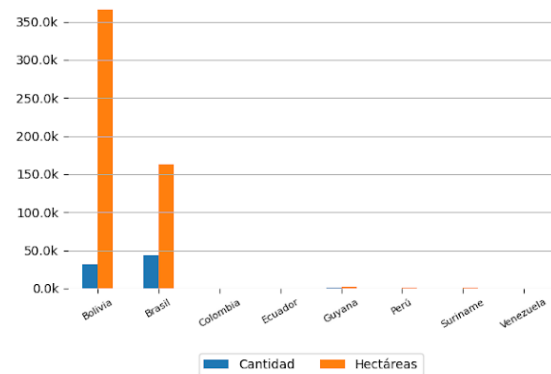
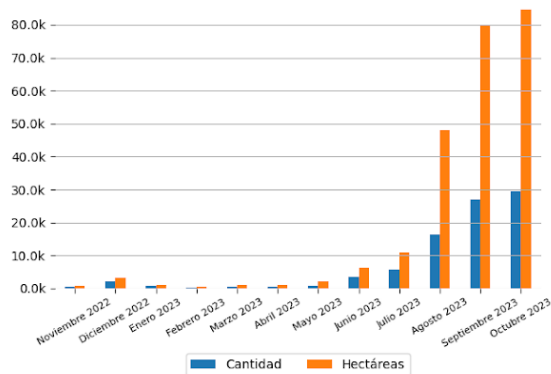

10 ÁREAS NATURALES PROTEGIDAS MÁS AFECTADAS

- Parque Estadual Serra Santa Bárbara - Brasil
- Reserva Biológica Do Lago Piratuba - Brasil
- Reserva Biológica Do Lago Piratuba - Brasil
- Reserva Biológica Do Lago Piratuba - Brasil
- Reserva Biológica Do Lago Piratuba - Brasil
- Reserva Extrativista Pedras Negras - Brasil
- Alto Turiaçu - Brasil
- Reserva Extrativista Rio Cautário - Brasil
- Parque Estadual Serra Santa Bárbara - Brasil
- Parque Nacional Do Cabo Orange - Brasil

10 TERRITORIOS INDÍGENAS MÁS AFECTADOS

- Alto Turiaçu - Brasil
- Rio Mequens - Brasil
- Sete de Setembro - Brasil
- Alto Rio Guamá - Brasil
- Raposa Serra do Sol - Brasil
- Alto Rio Guamá - Brasil
- Sararé - Brasil
- Sagarana - Brasil
- Vista Alegre - Brasil
- Massaco - Brasil



Focos de Calor

El siguiente reporte de Focos de Calor presenta información acerca de la detección satelital de variaciones en la temperatura de la superficie terrestre en el territorio Amazónico, con alta probabilidad de corresponder a Incendios o Quemas. Estos datos son obtenidos del portal de Datos abiertos del INPE

Focos de Calor por País del día 22/11/2023

Mapa de Distribución de focos de calor detectados el día 22/11/2023

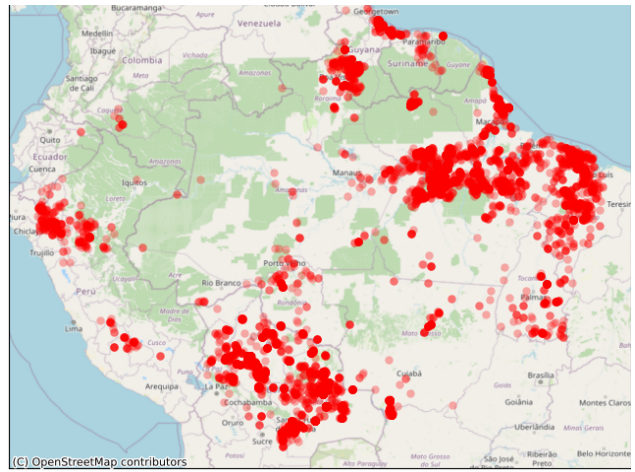
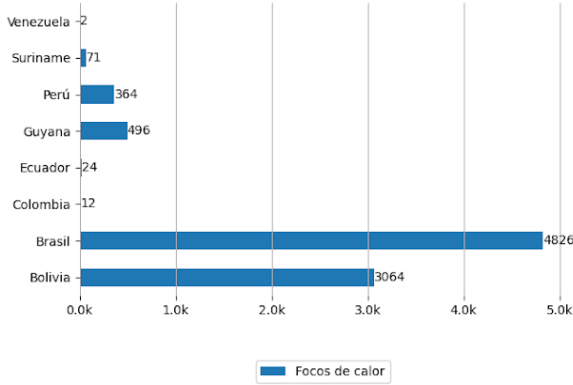

Pronósticos en la Región

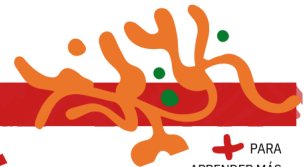

Riesgo de Incendios

Pronósticos de Riesgo de Fuego con el corte amazónico, los gráficos fueron obtenidos del Portal do Programa Queimadas do INPE

Pronóstico de Riesgo de Fuego del día 23/11/2023

Pronóstico de Riesgo de Fuego para el día 26/11/2023

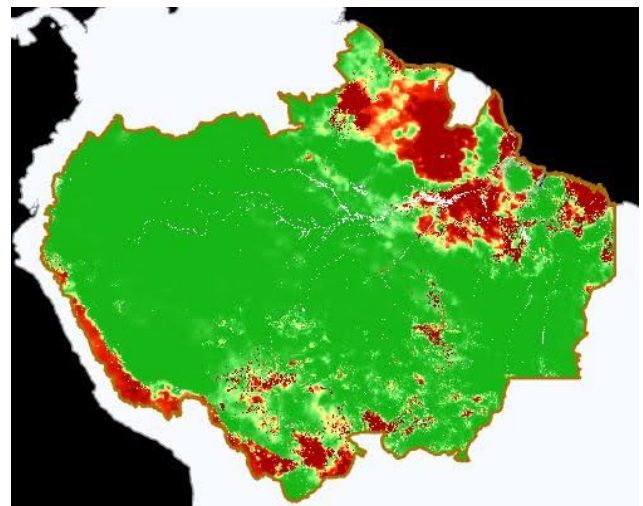
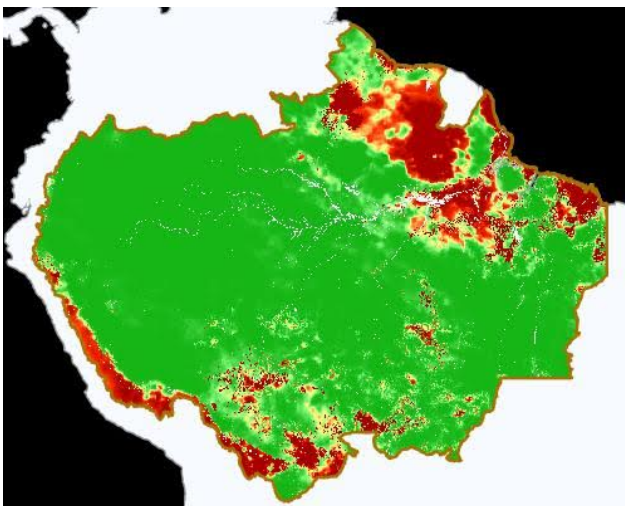

Leyenda



Precipitación

Pronósticos de Precipitación con el corte amazónico, los gráficos fueron obtenidos del Portal do Programa Queimadas do INPE

Pronósticos de Precipitación del día 23/11/2023

Pronósticos de Precipitación para el día 26/11/2023

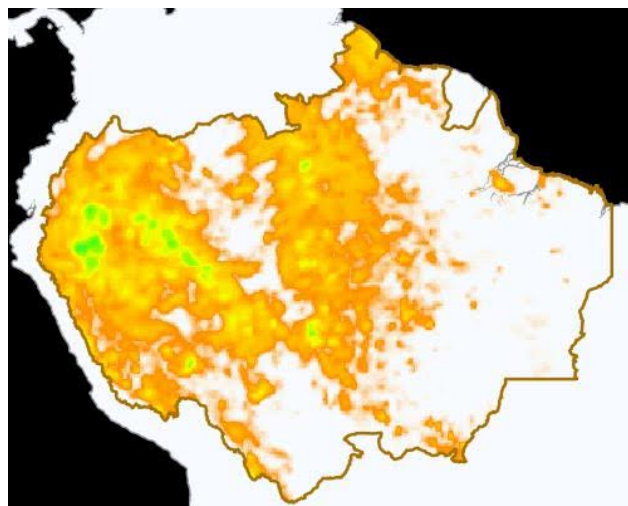
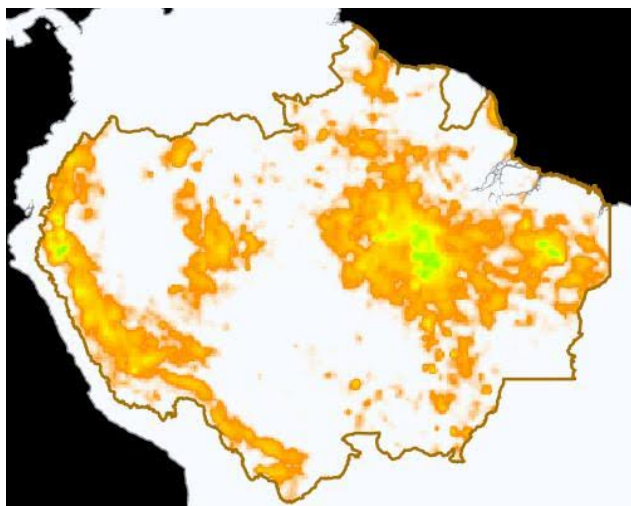

Temperatura Máxima

Pronósticos de Temperatura máxima con el corte amazónico, los gráficos fueron obtenidos del Portal do Programa Queimadas do INPE

Pronóstico de Temperatura Máxima del día 23/11/2023

Pronóstico de Temperatura Máxima para el día 26/11/2023

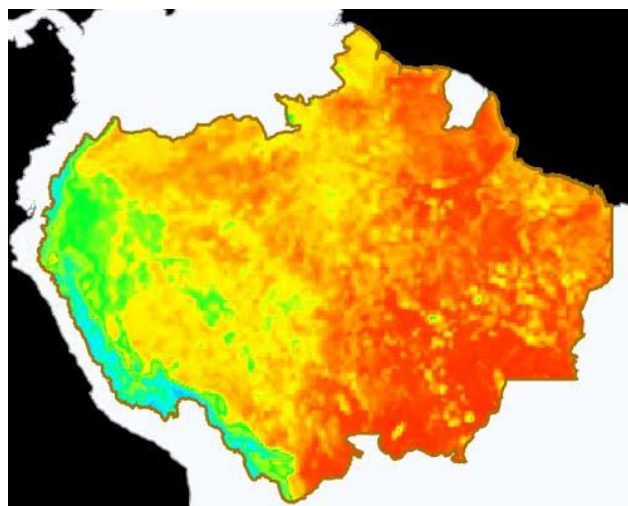
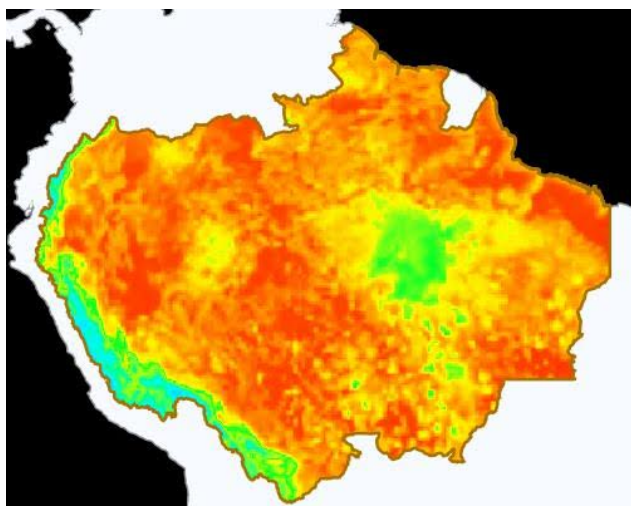

Eventos de Incendios Transfronterizos en los PM



Eventos de Incendios-Quemas activos cerca al límite de frontera el día 23/11/2023 (1 km de distancia)

ID del evento	Municipio	País próximo	Distancia aproximada en Km	Área afectada aprox. en hectáreas (miles)	Ver
4032835	Upper Demerara Berbice - Guyana	Brasil	0.88	1.27	Ver

Eventos de Incendios-Quemas activos sobre el límite de frontera el día 23/11/2023

ID del evento	Municipio	País frontera	Distancia aproximada en Km	Área afectada aprox. en hectáreas (miles)	Ver
3624073	Cerejeiras - Brasil	Bolivia	Sobre Frontera	865.01	Ver



Clipping de Incendios



Resumen de reportes periódicos de distintos medios de prensa de los Países Miembros

BOLIVIA

- Quemas afectaron 3,3 millones de hectáreas en Bolivia, 67% matorrales, quedan tres incendios activos. -Fuente: Agencia Boliviana de Información ([ver](#))
- Quedan tres incendios activos en el país, todos en La Paz. -Fuente: La Razón ([ver](#))
- Se reactivaron incendios forestales en tres zonas del departamento de La Paz. -Fuente: redUno ([ver](#))
- Gobierno: Incendios persisten en Beni y La Paz, en Santa Cruz fueron sofocados. -Fuente: redUno ([ver](#))

PERÚ

- INCENDIO FORESTAL EN EL DISTRITO DE PITUMARCA – CUSCO. - Fuente: INDECI Perú ([ver](#))
- INCENDIO FORESTAL EN EL DISTRITO DE SANTO TOMÁS – AMAZONAS. - Fuente: INDECI Perú ([ver](#))

[VER DASHBOARD DE INCENDIOS DEL ORA](#)

