

PROTOTIPO DE BOLETIN DIARIO DEL OBSERVATORIO REGIONAL AMAZÓNICO

29/10/2023

boletim.ora@otca.org <boletim.ora@otca.org>

30 de octubre de 2023, 17:11



MdE MIF



Memorando de Entendimiento de Cooperación y Asistencia Mutua para el Manejo Integral del Fuego entre los PM de la OTCA



Actualizado al **29/10/2023**, **23:06** hora estándar de Brasilia

- Número de eventos de Incendios-Quemas Activos en la Amazonía: **5 276**
- Hectáreas (miles) afectadas por eventos de Incendios-Quemas Activos en la Amazonía: **24 570.00**

Fuente de Datos:

- Centro Gestor e Operacional do Sistema de Proteção da Amazônia (CENSIPAM) 
- Instituto Nacional de Pesquisas Espaciais de Brasil (INPE) 
- Administración Nacional de Aeronáutica y el Espacio (NASA) , a través de sus satélites:
 - AQUA y TERRA con sus sensores MODIS C6 (1 km por pixel).
 - S-NPP con sus sensores VIIRS (375 metros por pixel).
 - NOAA-20 con sus sensores VIIRS (375 metros por pixel).

Elaboración: ORA / OTCA 2023

¿Qué es un evento de incendio?

Un "evento de incendio" se define como un 'geo-objeto' formado por el agrupamiento de focos de calor, a partir de las detecciones de los satélites en órbita polar. **Fuente:** [Painel do Fogo - FAQ CENSIPAM](#)



De acuerdo a los datos del "Panel del Fuego" facilitados por CENSIPAM, el día 29 de octubre (23:06 p.m. de Brasilia), sobre el territorio de la Amazonía, se han registrado como "activos" 5 276 eventos de fuego, que comprende el 4.1% de eventos menos respecto al día anterior. Con un área proyectada o de influencia superior a 24 500 000 hectáreas.

De estos eventos de fuego el 85.9% se encuentran ubicados sobre territorio de Brasil, el 9.5% sobre Bolivia, el 2% sobre Perú. Así mismo, el pequeño porcentaje restante corresponde a eventos en Colombia, Guyana y Surinam. Así mismo es importante indicar que desde hace 5 días en Bolivia vienen descendiendo las ocurrencias de eventos de fuego en aproximadamente 75%. Por otro lado en el mismo periodo se han incrementado los eventos de fuego de Brasil en más del 100%.

Así mismo, se han identificado al menos 09 eventos de fuego activos próximos a líneas de frontera. De los que 05 se vienen desarrollando sobre la línea de frontera, así mismo, 04 se desarrollan cerca de las líneas fronterizas (hasta 1 km de distancia desde los límites territoriales hacia el interior de cada país).

Además, es pertinente mencionar que al menos el 9.18% de estos eventos están desplegados sobre Áreas Naturales Protegidas (ANP). A la vez, es importante indicar que aproximadamente el 3.39% de eventos de incendio se localizan sobre Territorios Indígenas.

Eventos de Incendios-Quemas activos el día 29/10/2023

Número de eventos

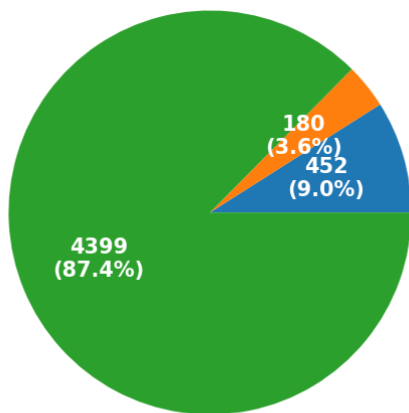

■ ANP ■ Territorios Indígenas ■ Resto

Número de hectáreas (miles) de área proyectada o de influencia

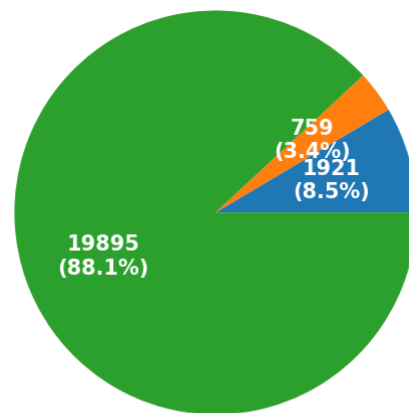

■ ANP ■ Territorios Indígenas ■ Resto

Eventos de Incendios- Quemas activos en la última semana

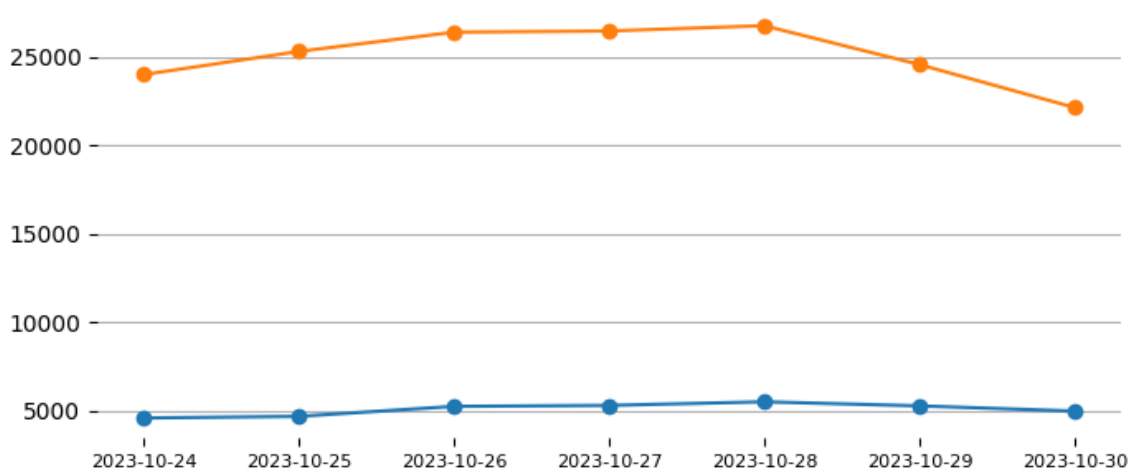

Total de eventos de Incendios-Quemas por País el día 29/10/23

Número de hectáreas (miles) afectadas por País Miembro el día 29/10/23

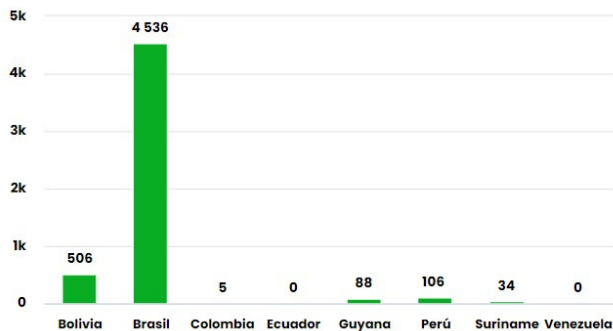

Número de nuevos eventos de Incendios-Quemas activados por País el día 29/10/23

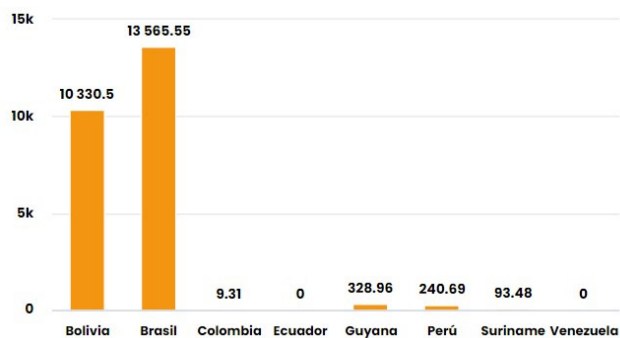

Hectáreas (miles) de área proyectada afectadas por nuevos eventos por País el día 29/10/23

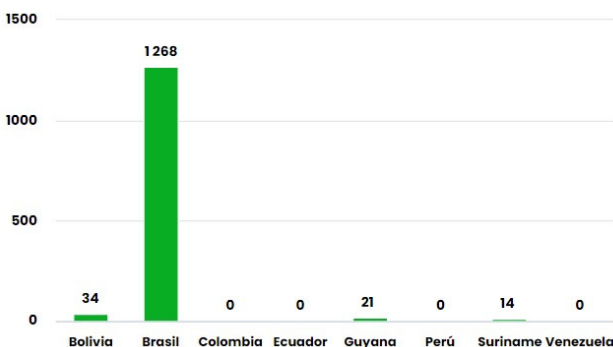

Número de eventos de Incendios-Quemas durante los últimos 12 meses

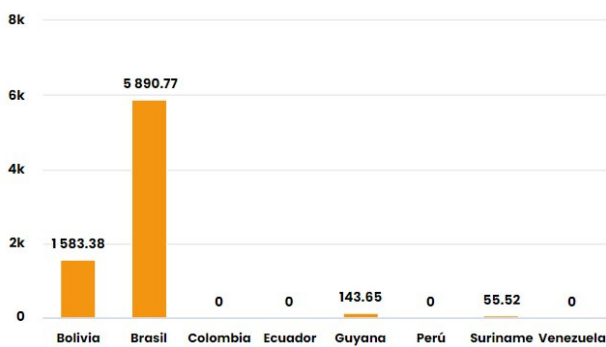

Número de eventos de Incendios-Quemas en los PM durante el mes de 10-2023

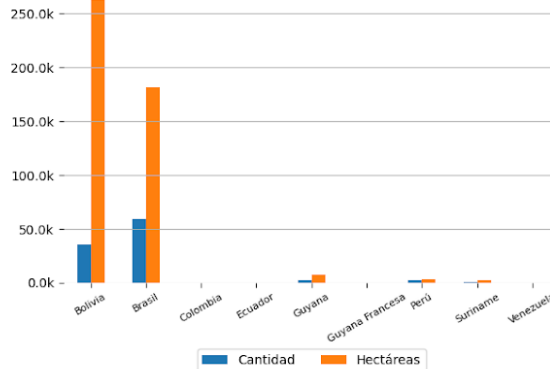
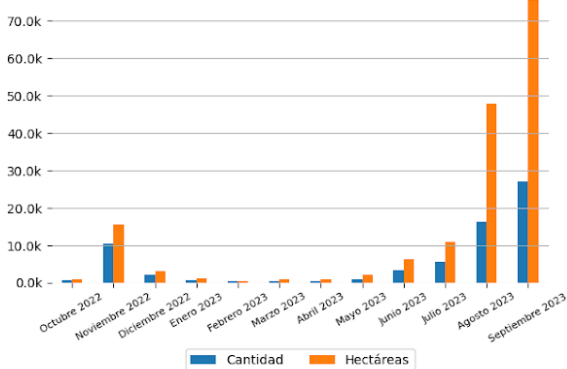

10 ÁREAS NATURALES PROTEGIDAS MÁS AFECTADAS

- Parque do Tumucumaque - Brasil
- Parque Estadual De Corumbiara - Brasil
- Parque Nacional Do Cabo Orange - Brasil
- Parque do Xingu - Brasil
- Reserva Extrativista Pedras Negras - Brasil
- Reserva Extrativista Rio Cautário - Brasil
- Awa - Brasil
- Floresta Estadual Do Paru - Brasil
- Ituna/Itatá (restricção de uso) - Brasil
- Parque Estadual De Corumbiara - Brasil

10 TERRITORIOS INDÍGENAS MÁS AFECTADOS

- Parque do Tumucumaque - Brasil
- Uaçá - Brasil
- Parque do Xingu - Brasil
- Awa - Brasil
- Ituna/Itatá (restricção de uso), Koatinemo - Brasil
- Alto Rio Guamá - Brasil
- Enawenê-Nawê - Brasil
- Bragança-Marituba - Brasil
- Raposa Serra do Sol - Brasil
- Enawenê-Nawê - Brasil



Focos de Calor

El siguiente reporte de Focos de Calor presenta información acerca de la detección satelital de variaciones en la temperatura de la superficie terrestre en el territorio Amazónico, con alta probabilidad de corresponder a Incendios o Quemadas. Estos datos son obtenidos del portal de Datos abiertos del INPE

Focos de Calor por País del día 28/10/2023

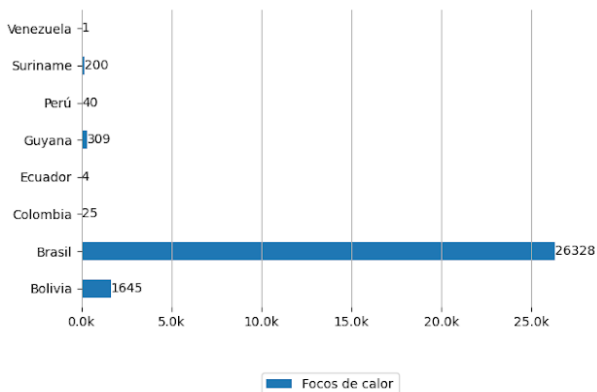

Mapa de Distribución de focos de calor detectados el día 28/10/2023

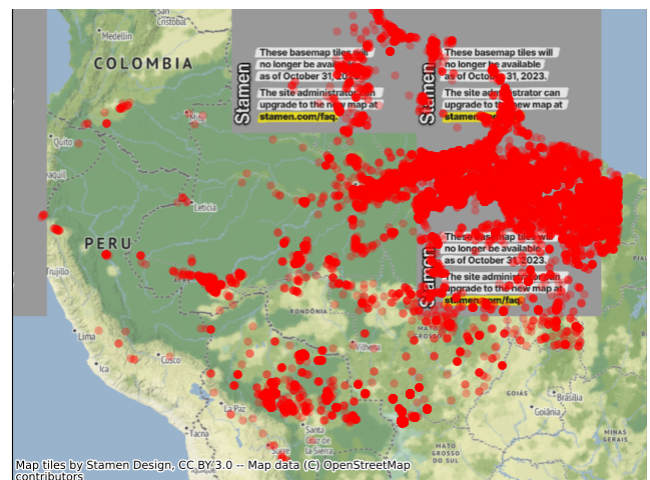

Pronósticos en la Región



Riesgo de Incendios

Pronósticos de Riesgo de Fuego con el corte amazónico, los gráficos fueron obtenidos del Portal do Programa Queimadas do INPE

Pronóstico de Riesgo de Fuego del día 30/10/2023

Pronóstico de Riesgo de Fuego para el día 02/11/2023

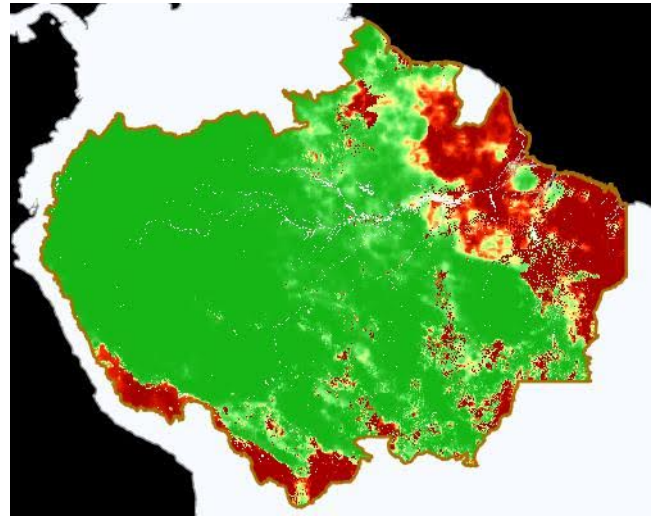
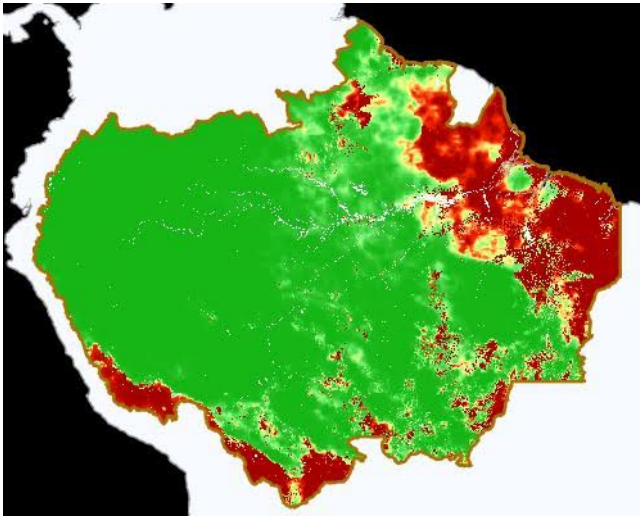

Leyenda



Precipitación

Pronósticos de Precipitación con el corte amazónico, los gráficos fueron obtenidos del Portal do Programa Queimadas do INPE

Pronósticos de Precipitación del día 30/10/2023

Pronósticos de Precipitación para el día 02/11/2023

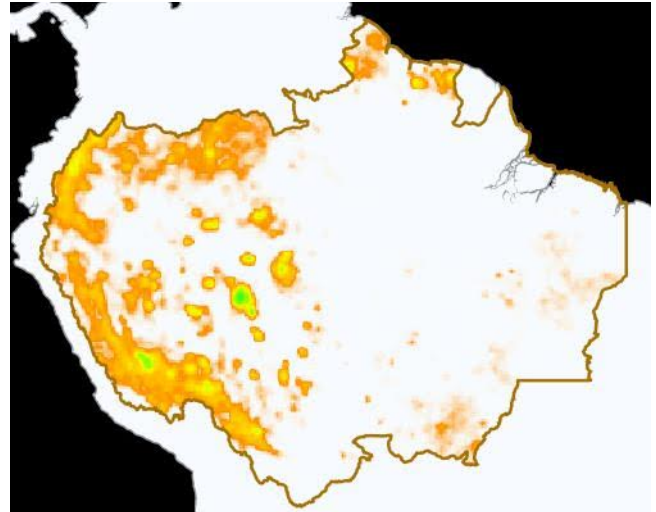
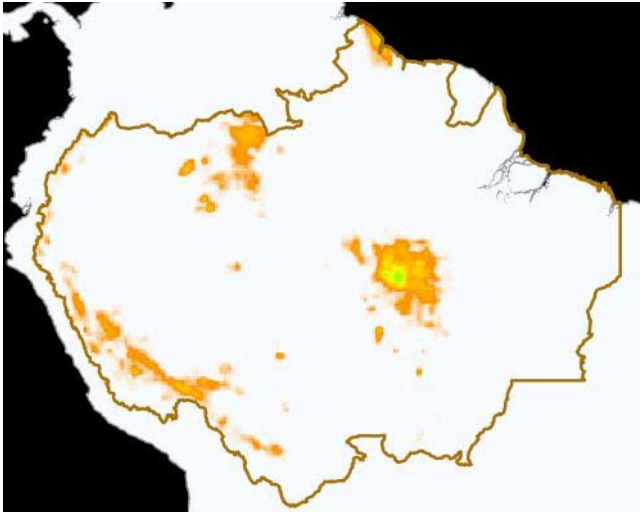

Leyenda



Temperatura Máxima

Pronósticos de Temperatura máxima con el corte amazónico, los gráficos fueron obtenidos del Portal do Programa Queimadas do INPE

Pronóstico de Temperatura Máxima del día

Pronóstico de Temperatura Máxima para el día

29/10/2023

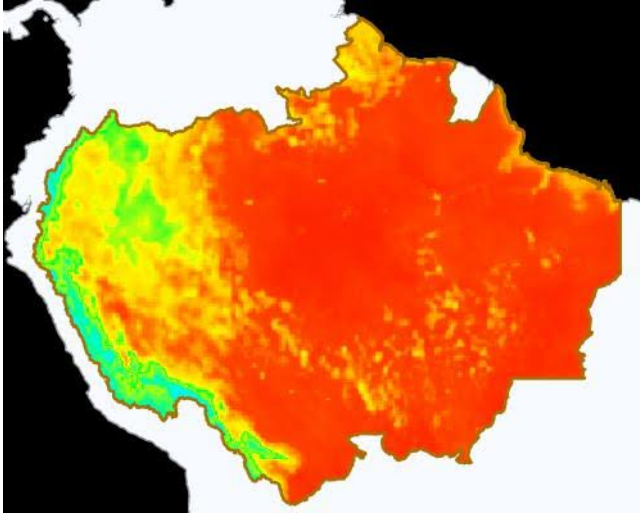

01/11/2023

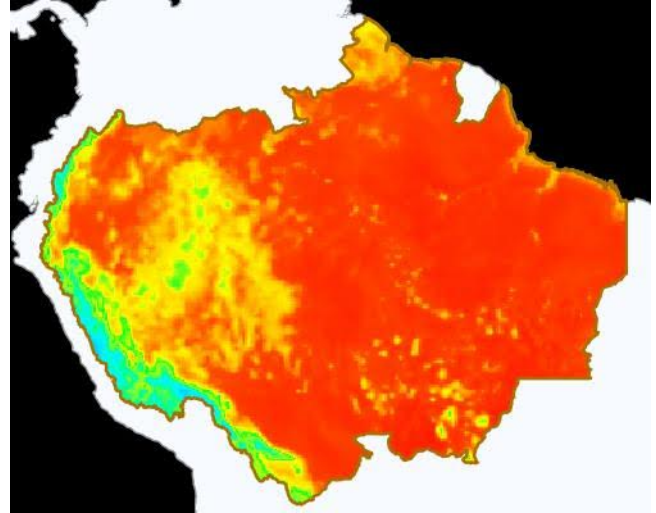

Leyenda



Eventos de Incendios Transfronterizos en los PM



Eventos de Incendios-Quemas activos cerca al límite de frontera el día 29/10/2023 (1 km de distancia)

ID del evento	Municipio	País próximo	Distancia aproximada en Km	Área afectada aprox. en hectáreas (miles)	Ver
3911118	Porto Velho - Brasil	Bolivia	0.82	1.03	Ver
3916475	Uiramutã - Brasil	Guyana	0.24	1.41	Ver
3916229	Upper Demerara Berbice - Guyana	Brasil	0.45	1.88	Ver
3909276	Tahuamanu - Perú	Bolivia	0.72	1.05	Ver

Eventos de Incendios-Quemas activos sobre el límite de frontera el día 29/10/2023

ID del evento	Municipio	País frontera	Distancia aproximada en Km	Área afectada aprox. en hectáreas (miles)	Ver
3624073	Cerejeiras - Brasil	Bolivia	Sobre Frontera	450.85	Ver
3866095	Alto Alegre dos Parecis - Brasil	Bolivia	Sobre Frontera	20.2	Ver
3901794	Tahuamanu - Perú	Brasil	Sobre Frontera	2.39	Ver

3922086	Upper Demerara Berbice - Guyana	Brasil	Sobre Frontera	1.96	Ver
3926480	Sipaliwini - Suriname	Brasil	Sobre Frontera	11.27	Ver



Clipping de Incendios



Resumen de reportes periodísticos de distintos medios de prensa de los Países Miembros

BOLIVIA

- El Gobierno boliviano informa que se quemaron más de 2,6 millones de hectáreas en 2023. -Fuente: [swissinfo.ch](#) ([ver](#))
- Éxito en la lucha contra incendios forestales: Bolivia reduce a tres los focos activos. - Fuente: ATB Noticias Digital ([ver](#))
- Con los incendios 'casi controlados', el Gobierno apunta a conservar las fuentes de agua. - Fuente: La Razón ([ver](#))
- Ministerio de Defensa confirmó que quedan tres incendios activos en Bolivia. -Fuente: redUno ([ver](#))

PERÚ

- INCENDIO FORESTAL EN EL DISTRITO DE OCROS - AYACUCHO. - Fuente: INDECI Perú ([ver](#))

[VER DASHBOARD DE INCENDIOS DEL ORA](#)

