

PROTOTIPO DE BOLETIN DIARIO DEL OBSERVATORIO REGIONAL AMAZÓNICO 29/11/2023

1 mensaje

boletim.ora@otca.org <boletim.ora@otca.org>

4 de diciembre de 2023, 12:07 p.m.

Para: alexandra.moreira@otca.org, carlos.salinas@otca.org, carlos.lazary@otca.org, mauro.ruffino@otca.org, isaac.ocampo@otca.org, lelis.sarava@otca.org



MdE MIF



Memorando de Entendimiento de Cooperación y Asistencia Mutua para el Manejo Integral del Fuego entre los PM de la OTCA



Actualizado al **29/11/2023**, **23:01** hora estándar de Brasilia

- Número de eventos de Incendios-Quemas Activos en la Amazonía: **1 456**
- Hectáreas (miles) afectadas por eventos de Incendios-Quemas Activos en la Amazonía: **9 158.89**

Fuente de Datos:

- Centro Gestor e Operacional do Sistema de Proteção da Amazônia (CENSIPAM) 
- Instituto Nacional de Pesquisas Espaciales de Brasil (INPE) 
- Administración Nacional de Aeronáutica y el Espacio (NASA)  , a través de sus satélites:
 - AQUA y TERRA con sus sensores MODIS C6 (1 km por pixel).
 - S-NPP con sus sensores VIIRS (375 metros por pixel).
 - NOAA-20 con sus sensores VIIRS (375 metros por pixel).

Elaboración: ORA / OTCA 2023

¿Qué es un evento de incendio?

Un "evento de incendio" se define como un 'geo-objeto' formado por el agrupamiento de focos de calor, a partir de las detecciones de los satélites en órbita polar. **Fuente:** [Painel do Fogo - FAQ CENSIPAM](#)



De acuerdo a los datos del "Panel del Fuego" facilitados por CENSIPAM, el día 29 de noviembre (23:01 p.m. de Brasilia), sobre el territorio de la Amazonía, se han registrado como "activos" a 1456 eventos de fuego, que comprende el incremento del 10.6% respecto al día anterior. Con un área proyectada o de influencia superior a 9 000 000 hectáreas.

De estos eventos de fuego el 88.4% están ubicados sobre territorio de Brasil, y el 8.4% sobre Bolivia. Así mismo, el pequeño porcentaje restante corresponde a eventos en Colombia, Guyana, Perú, Surinam y Venezuela.

Así mismo, se han identificado al menos 03 eventos de fuego activos próximos a líneas de frontera. De los que 02 se vienen desarrollando sobre la línea de frontera, así mismo, 01 se desarrollan cerca de las líneas fronterizas (hasta 1 km de distancia desde los límites territoriales hacia el interior de cada país).

Además, es pertinente mencionar que al menos el 8.66% de estos eventos están desplegados sobre Áreas Naturales Protegidas (ANP). A la vez, es importante indicar que aproximadamente el 6.12% de eventos de incendio se localizan sobre Territorios Indígenas.

Eventos de Incendios-Quemas activos el día 29/11/2023

Número de eventos

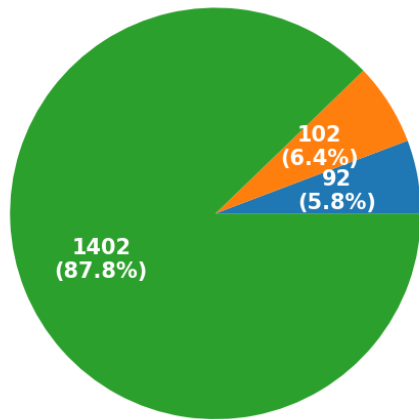

■ ANP ■ Territorios Indígenas ■ Resto

Número de hectáreas (miles) de área proyectada o de influencia

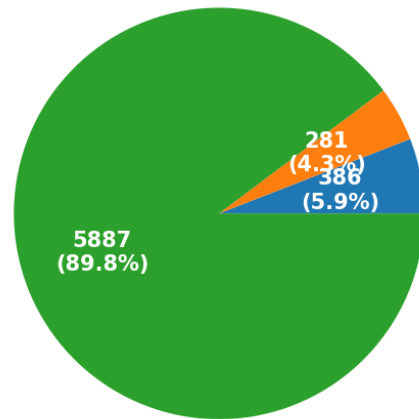

■ ANP ■ Territorios Indígenas ■ Resto

Eventos de Incendios- Quemas activos en la última semana

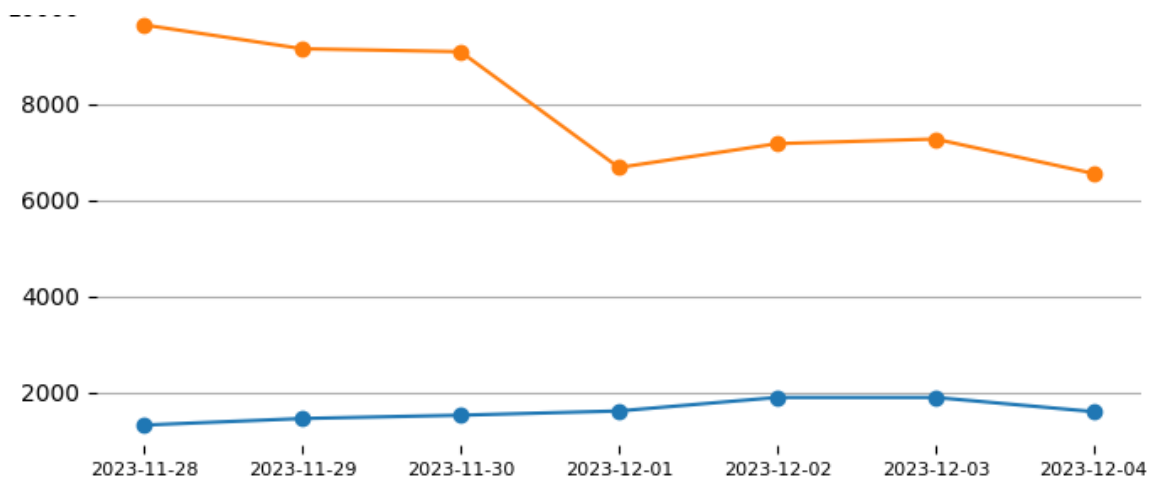

Total de eventos de Incendios-Quemas por País el día 29/11/23

Número de hectáreas (miles) afectadas por País Miembro el día 29/11/23

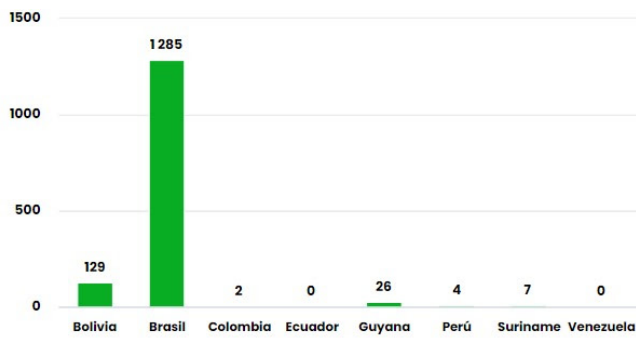

Número de nuevos eventos de Incendios-Quemas activados por País el día 29/11/23

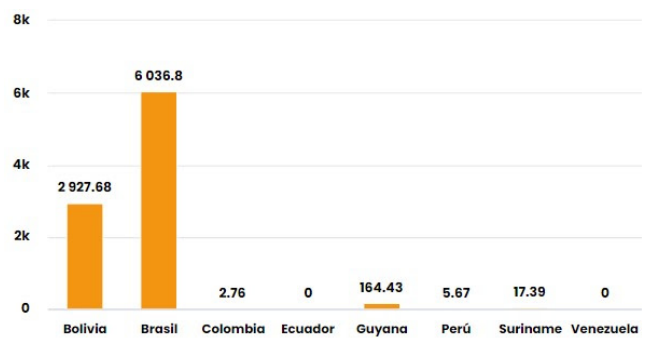

Hectáreas (miles) de área proyectada afectadas por nuevos eventos por País el día 29/11/23

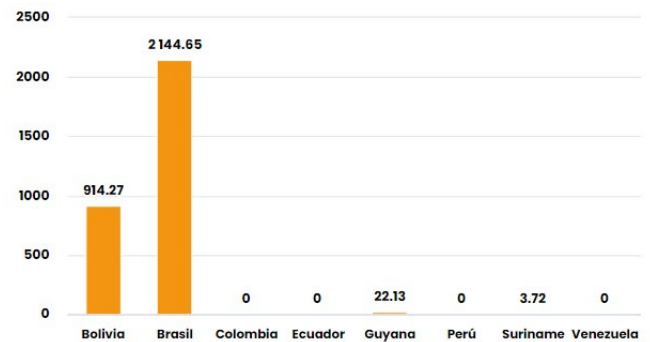
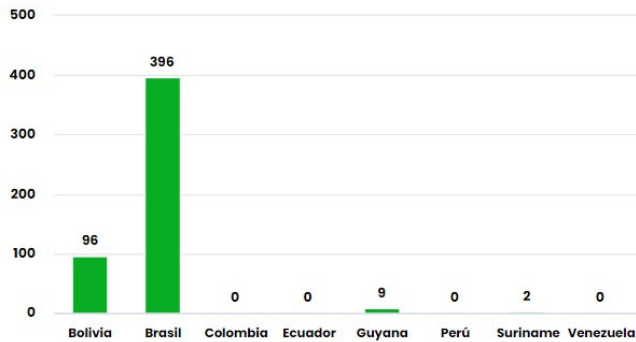

Número de eventos de Incendios-Quemas durante los últimos 12 meses

Número de eventos de Incendios-Quemas en los PM durante el mes de 11-2023

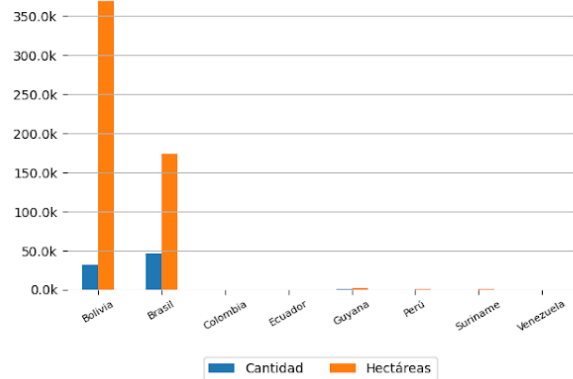
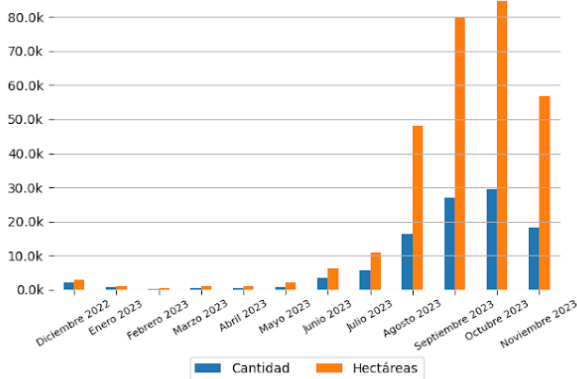

10 ÁREAS NATURALES PROTEGIDAS MÁS AFECTADAS

- Reserva Extrativista Pedras Negras - Brasil
- Reserva Biológica Do Lago Piratuba - Brasil
- Reserva Extrativista Rio Cajari - Brasil
- Parque Estadual De Corumbiara - Brasil
- Área De Proteção Ambiental Das Reentrâncias Maranhenses - Brasil
- Reserva Extrativista Pedras Negras - Brasil
- Área De Proteção Ambiental Do Lago De Tucuruí - Brasil
- Área De Proteção Ambiental Da Baixada Maranhense - Brasil
- Área De Proteção Ambiental Da Baixada Maranhense - Brasil

10 TERRITORIOS INDÍGENAS MÁS AFECTADOS

- Parque do Tumucumaque - Brasil
- Raposa Serra do Sol - Brasil
- Alto Rio Guamá - Brasil
- São Marcos - RR - Brasil
- Alto Rio Guamá - Brasil
- Raposa Serra do Sol - Brasil
- São Marcos - RR - Brasil
- São Marcos - RR - Brasil
- Raposa Serra do Sol - Brasil
- São Marcos - RR - Brasil



Focos de Calor

El siguiente reporte de Focos de Calor presenta información acerca de la detección satelital de variaciones en la temperatura de la superficie terrestre en el territorio Amazónico, con alta probabilidad de corresponder a Incendios o Quemas. Estos datos son obtenidos del portal de Datos abiertos del INPE

Focos de Calor por País del día 28/11/2023

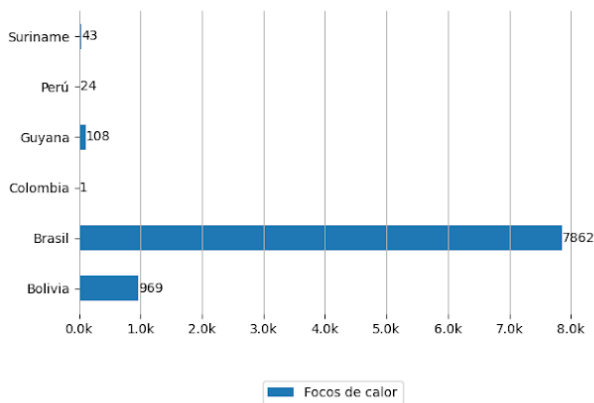

Mapa de Distribución de focos de calor detectados el día 28/11/2023

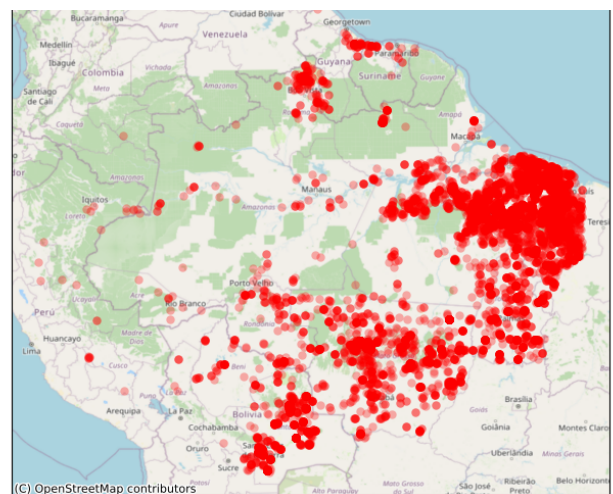

Pronósticos en la Región

PARA APRENDER MÁS



Riesgo de Incendios

Pronósticos de Riesgo de Fuego con el corte amazónico, los gráficos fueron obtenidos del Portal do Programa Queimadas do INPE

Pronóstico de Riesgo de Fuego del día 29/11/2023

Pronóstico de Riesgo de Fuego para el día 02/12/2023

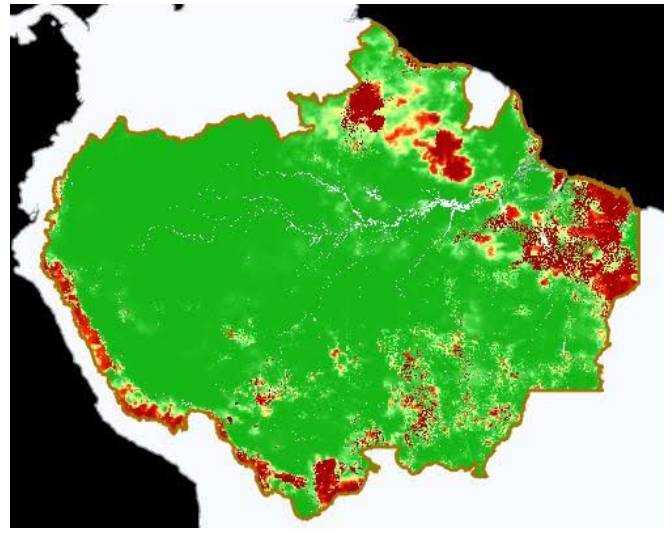
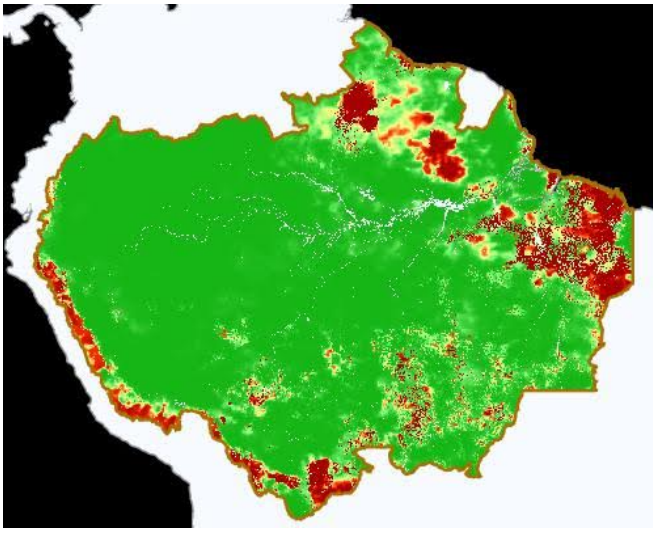

Leyenda



Precipitación

Pronósticos de Precipitación con el corte amazónico, los gráficos fueron obtenidos del Portal do Programa Queimadas do INPE

Pronósticos de Precipitación del día 29/11/2023

Pronósticos de Precipitación para el día 02/12/2023

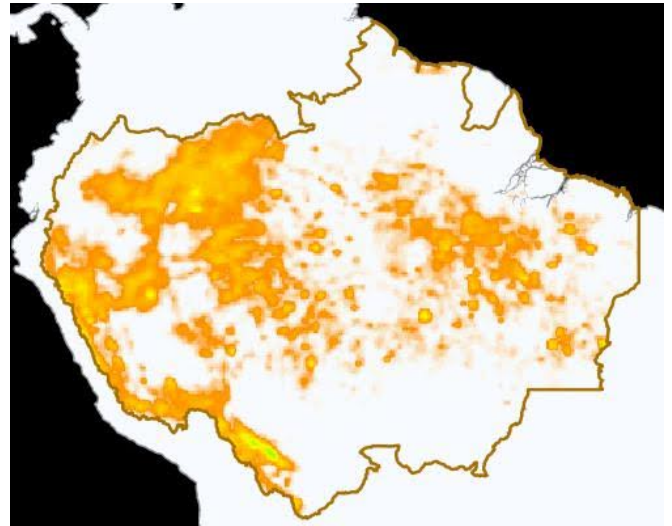
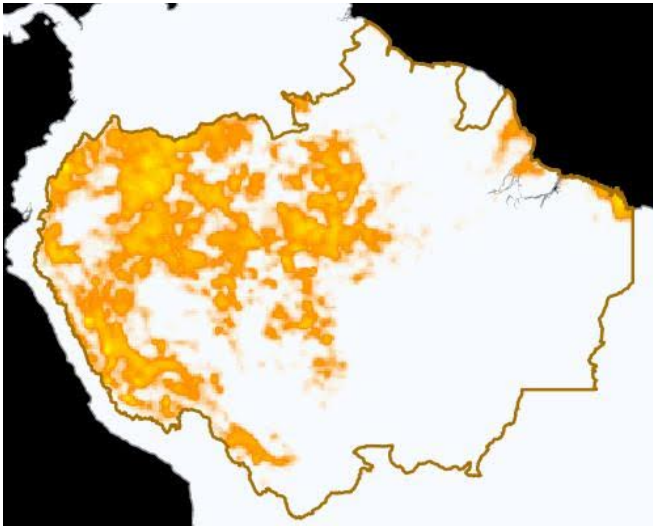

Leyenda



Temperatura Máxima

Pronósticos de Temperatura máxima con el corte amazónico, los gráficos fueron obtenidos del Portal do Programa Queimadas do INPE

Pronóstico de Temperatura Máxima del día 29/11/2023

Pronóstico de Temperatura Máxima para el día 02/12/2023

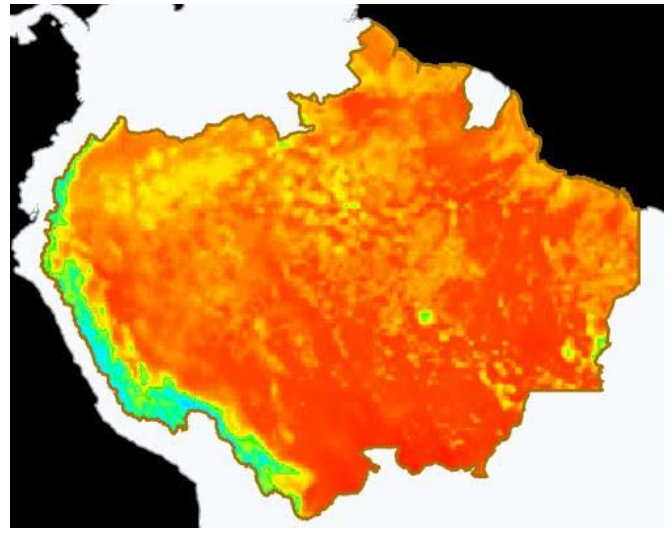
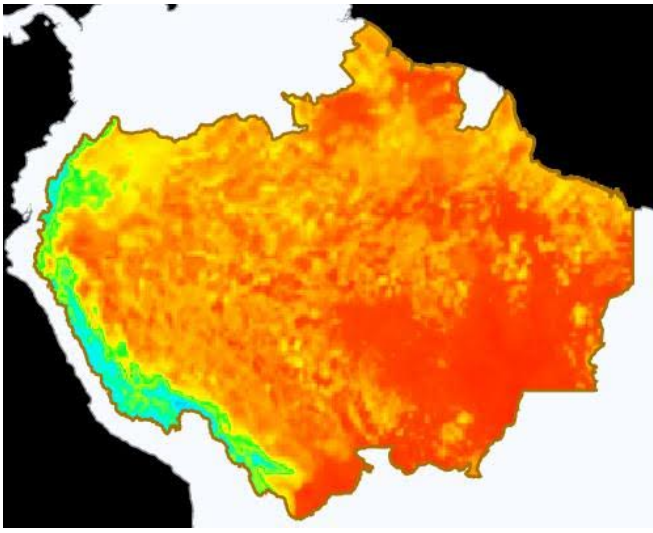

Eventos de Incendios Transfronterizos en los PM



Eventos de Incendios-Quemas activos cerca al límite de frontera el día 29/11/2023 (1 km de distancia)

ID del evento	Municipio	País próximo	Distancia aproximada en Km	Área afectada aprox. en hectáreas (miles)	Ver
4072431	Pimenteiras do Oeste - Brasil	Bolivia	0.85	1.39	Ver

Eventos de Incendios-Quemas activos sobre el límite de frontera el día 29/11/2023

ID del evento	Municipio	País frontera	Distancia aproximada en Km	Área afectada aprox. en hectáreas (miles)	Ver
4071792	Normandía - Brasil	Guyana	Sobre Frontera	4.9	Ver
4071776	Bonfim - Brasil	Guyana	Sobre Frontera	2.28	Ver



Clipping de Incendios



Resumen de reportes periodísticos de distintos medios de prensa de los Países Miembros

BOLIVIA

- Bolivia no reporta incendios; el Gobierno entregó 225,75 toneladas de ayuda humanitaria. -Fuente: Ahora El Pueblo ([ver](#))
- Bolivia ya no reporta incendios forestales, Gobierno entrega ayuda humanitaria a más de 9 mil familias. -Fuente: Éxito Noticias ([ver](#))

BRASIL

- Governo do Amapá recepciona bombeiros que combateram os incêndios florestais no Parque Nacional do Cabo Orange. -Fuente: Notícias Governo Do Estado do São Paulo ([ver](#))

PERÚ

- INCENDIO FORESTAL EN EL DISTRITO DE MOQUEGUA - MOQUEGUA. - Fuente: INDECI Perú ([ver](#))
- INCENDIO FORESTAL EN EL DISTRITO DE HUAYNACOTAS - AREQUIPA. - Fuente: INDECI Perú ([ver](#))

[VER DASHBOARD DE INCENDIOS DEL ORA](#)



8 archivos adjuntos

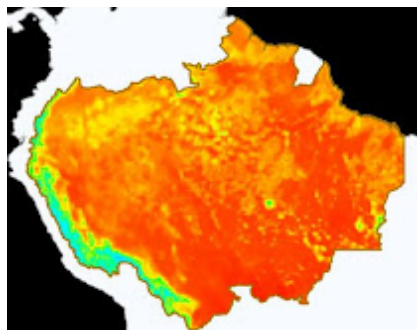

mapa.pronostico-tem-actual2.jpeg
28K

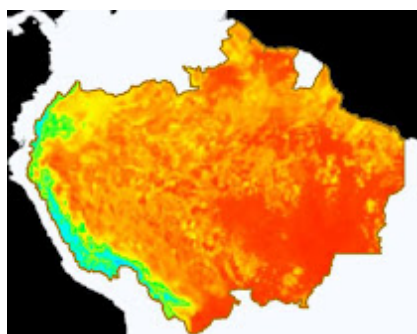

mapa.pronostico-tem-actual1.jpeg
28K

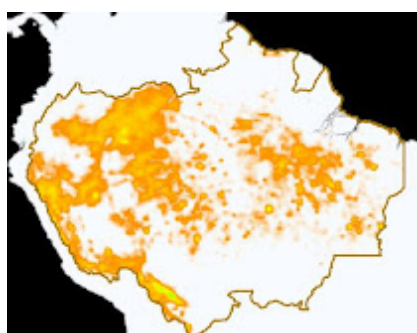

mapa.pronostico-precip-actual2.jpeg
29K