



ORA
OBSERVATORIO REGIONAL AMAZÓNICO



OTCA
Organización del Tratado
de Cooperación Amazónica

Monitoreo de Incendios y Quemadas a Nivel de la Amazonía

Actualizado al **30/11/2023**, **23:01** hora estándar de Brasilia

- Número de eventos de Incendios-Quemadas Activos en la Amazonía: **1 522**
- Hectáreas (miles) afectadas por eventos de Incendios-Quemadas Activos en la Amazonía: **9 092.93**

Fuente de Datos:

- Centro Gestor e Operacional do Sistema de Proteção da Amazônia (CENSIPAM) 
- Instituto Nacional de Pesquisas Espaciales de Brasil (INPE) 
- Administración Nacional de Aeronáutica y el Espacio (NASA)  , a través de sus satélites:
 - AQUA y TERRA con sus sensores MODIS C6 (1 km por pixel).
 - S-NPP con sus sensores VIIRS (375 metros por pixel).
 - NOAA-20 con sus sensores VIIRS (375 metros por pixel).

Elaboración: ORA / OTCA 2023

¿Qué es un evento de incendio?

Un "evento de incendio" se define como un 'geo-objeto' formado por el agrupamiento de focos de calor, a partir de las detecciones de los satélites en órbita polar. **Fuente** : [Painel do Fogo - FAQ CENSIPAM](#)



De acuerdo a los datos del "Panel del Fuego" facilitados por CENSIPAM, el día 30 de noviembre (23:01 p.m. de Brasilia), sobre el territorio de la Amazonía, se han registrado como "activos" a 1522 eventos de fuego, que comprende el incremento del 4.5% respecto al día anterior. Con un área proyectada o de influencia superior a 9 000 000 hectáreas.

De estos eventos de fuego el 86.6% están ubicados sobre territorio de Brasil, y el 10.8% sobre Bolivia. Así mismo, el pequeño porcentaje restante corresponde a eventos en Colombia, Guyana, Perú y Surinam.

Así mismo, se han identificado al menos 04 eventos de fuego activos próximos a líneas de frontera. De los que 03 se vienen desarrollando sobre la línea de frontera, así mismo, 01 se desarrollan cerca de las líneas fronterizas (hasta 1 km de distancia desde los límites territoriales hacia el interior de cada país).

Además, es pertinente mencionar que al menos el 8.01% de estos eventos están desplegados sobre Áreas Naturales Protegidas (ANP). A la vez, es importante indicar que aproximadamente el 5.31% de eventos de

MEMORANDO DE ENTENDIMIENTO
DE COOPERACIÓN Y ASISTENCIA MUTUA
PARA EL MANEJO INTEGRAL DEL FUEGO
ENTRE LOS PAISES MIEMBROS DE LA OTCA

MEMORANDUM OF UNDERSTANDING
OF COOPERATION AND MUTUAL ASSISTANCE
FOR THE INTEGRAL MANAGEMENT OF
FIRE AMONG ACTO MEMBER
COUNTRIES

MEMORANDUM OF UNDERSTANDING
OF COOPERATION AND MUTUAL ASSISTANCE
FOR THE INTEGRAL MANAGEMENT OF
FIRE AMONG ACTO MEMBER
COUNTRIES

MdE MIF

Memorando de
Entendimiento de
Cooperación y
Asistencia Mutua
para el Manejo
Integral del Fuego
entre los
PM de la OTCA



incendio se localizan sobre Territorios Indígenas.

Eventos de Incendios-Quemas activos el día 30/11/2023

Número de eventos

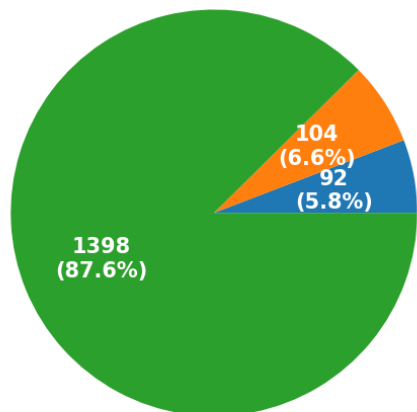

ANP Territorios Indígenas Resto

Número de hectáreas (miles) de área proyectada o de influencia

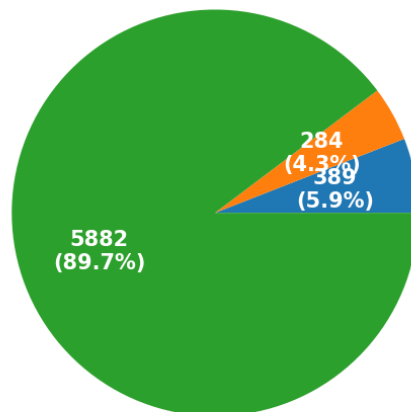

ANP Territorios Indígenas Resto

Eventos de Incendios- Quemas activos en la última semana

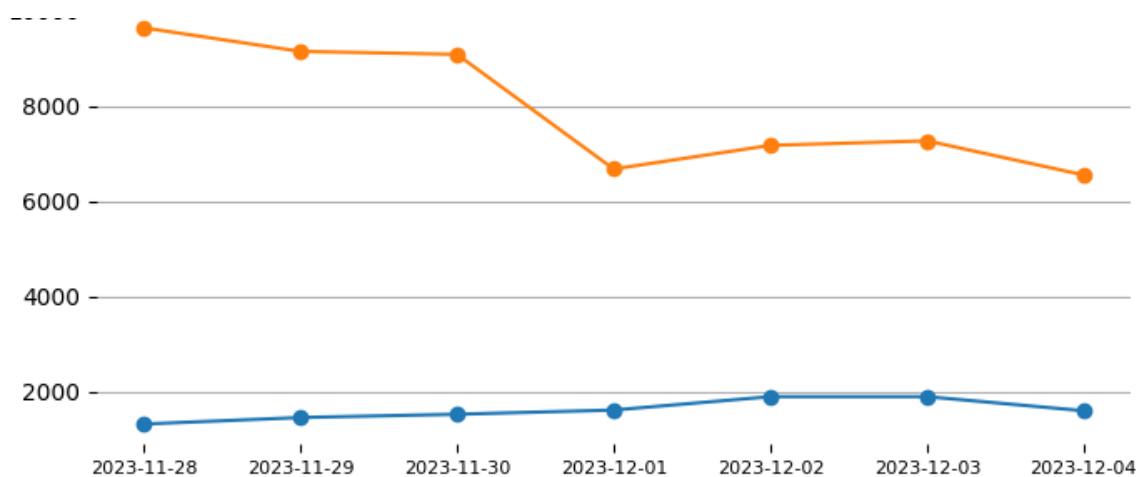

Total de eventos de Incendios-Quemas por País el día 30/11/23

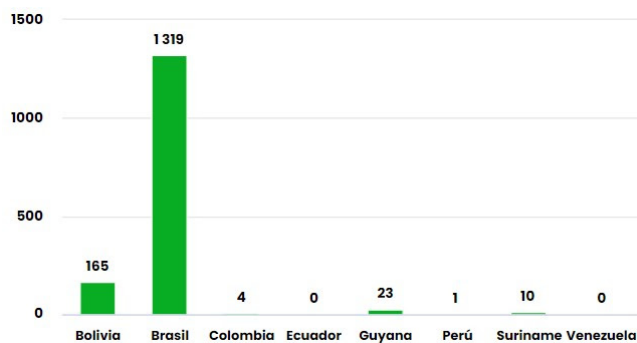

Número de hectáreas (miles) afectadas por País Miembro el día 30/11/23

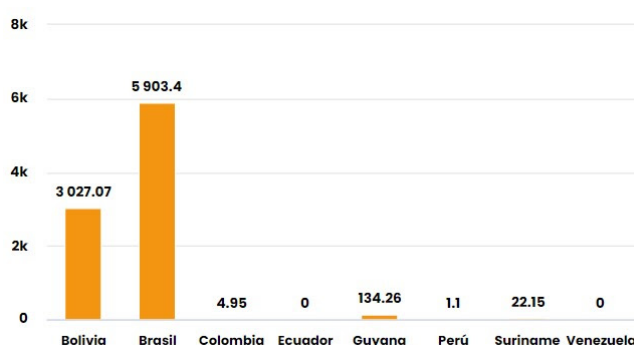

Número de nuevos eventos de Incendios-Quemas activados por País el día 30/11/23

Hectáreas (miles) de área proyectada afectadas por nuevos eventos por País el día 30/11/23

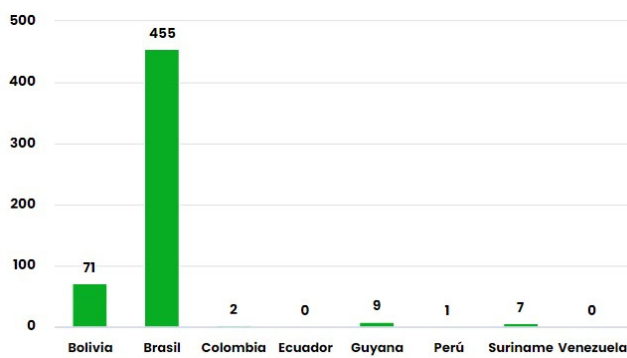

Número de eventos de Incendios-Quemas durante los últimos 12 meses

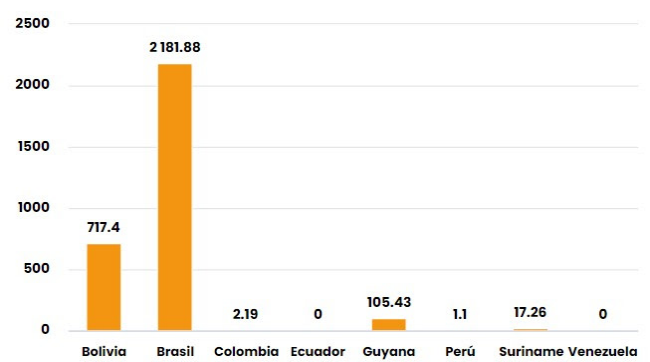

Número de eventos de Incendios-Quemas en los PM durante el mes de 11-2023

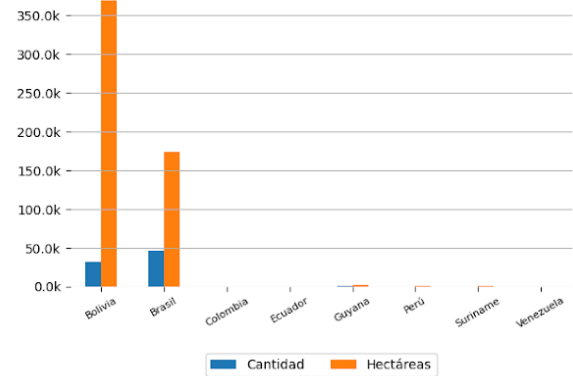
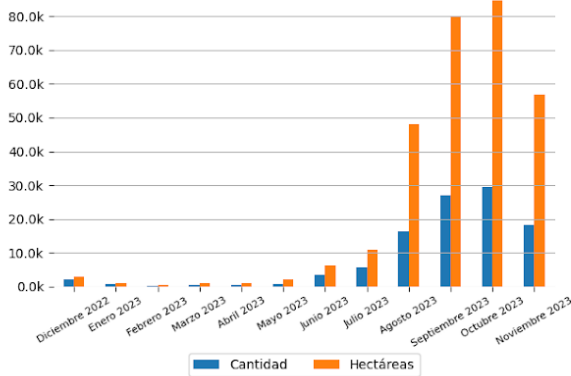

10 ÁREAS NATURALES PROTEGIDAS MÁS AFECTADAS

- Reserva Biológica Do Guaporé, Reserva Extrativista Pedras Negras - Brasil
- Reserva Biológica Do Lago Piratuba - Brasil
- Reserva Biológica Do Lago Piratuba - Brasil
- Parque Nacional Do Cabo Orange - Brasil
- Área De Proteção Ambiental Do Arquipélago Do Marajó - Brasil
- Floresta Nacional De Caxiuanã - Brasil
- Área De Proteção Ambiental Da Baixada Maranhense - Brasil
- Reserva Extrativista Pedras Negras - Brasil
- Área De Proteção Ambiental Do Lago De Tucuruí - Brasil
- Área De Proteção Ambiental Da Baixada Maranhense - Brasil

10 TERRITORIOS INDÍGENAS MÁS AFECTADOS

- Massaco - Brasil
- Parque do Tumucumaque - Brasil
- Caru - Brasil
- Parque do Tumucumaque - Brasil
- Alto Rio Guamá - Brasil
- Alto Rio Guamá - Brasil
- Ituna/Itatá (restrição de uso) - Brasil
- Parque do Xingu - Brasil
- Parque do Tumucumaque - Brasil
- Alto Rio Guamá - Brasil



Focos de Calor

El siguiente reporte de Focos de Calor presenta información acerca de la detección satelital de variaciones en la temperatura de la superficie terrestre en el territorio Amazónico, con alta probabilidad de corresponder a Incendios o Quemas. Estos datos son obtenidos del portal de Datos abiertos del INPE

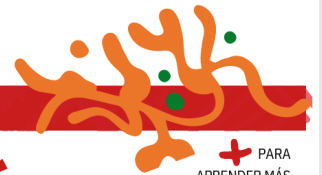
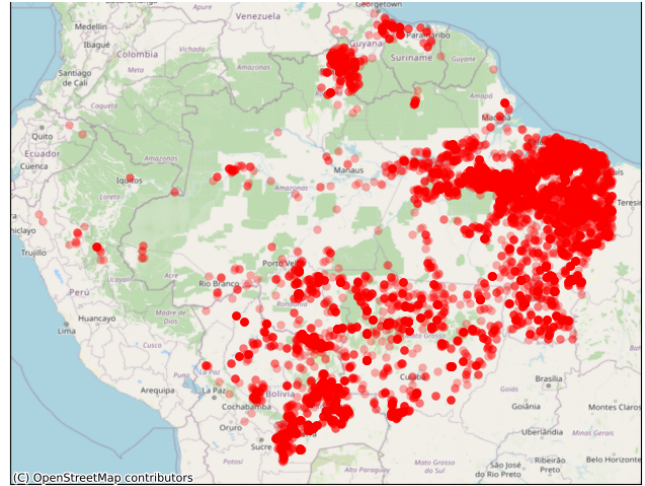
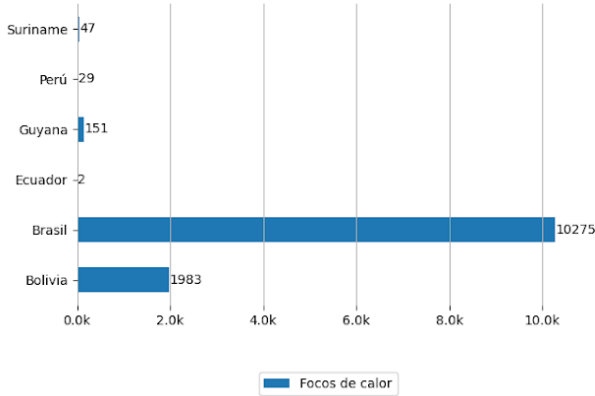

Pronósticos en la Región



Riesgo de Incendios

Pronósticos de Riesgo de Fuego con el corte amazónico, los gráficos fueron obtenidos del Portal do Programa Queimadas do INPE

Pronóstico de Riesgo de Fuego del día 29/11/2023

Pronóstico de Riesgo de Fuego para el día 02/12/2023

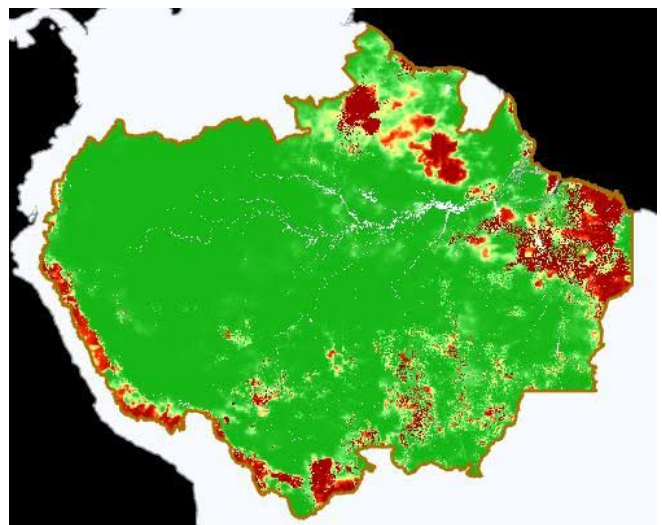
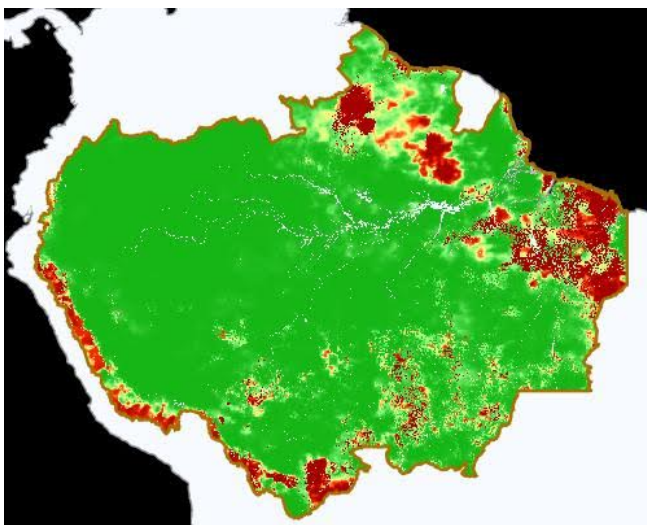

Leyenda



Precipitación

Pronósticos de Precipitación con el corte amazónico, los gráficos fueron obtenidos del Portal do Programa Queimadas do INPE

Pronósticos de Precipitación del día 29/11/2023

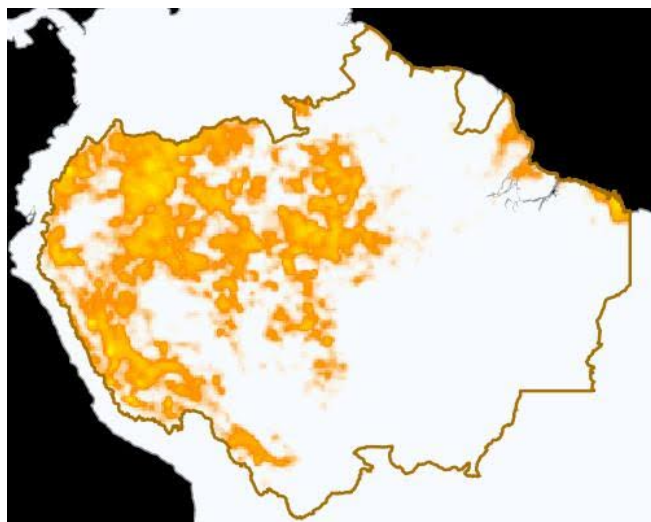

Pronósticos de Precipitación para el día 02/12/2023

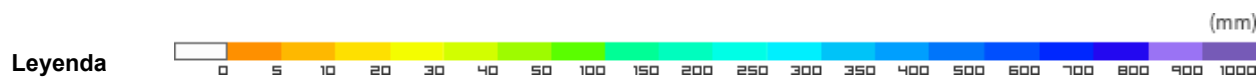
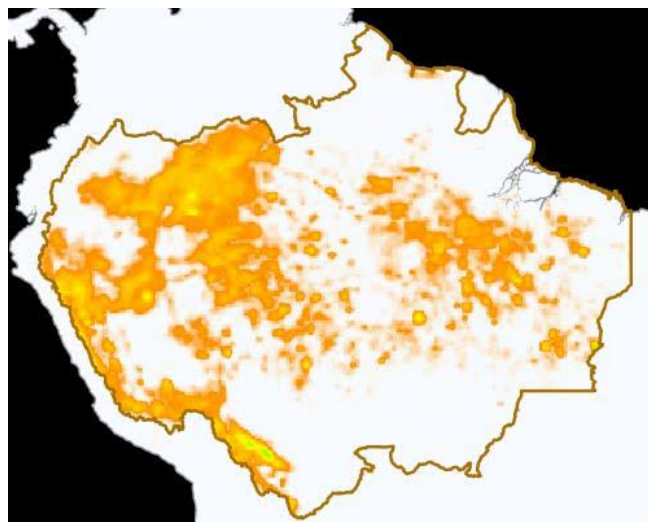

Temperatura Máxima

Pronósticos de Temperatura máxima con el corte amazónico, los gráficos fueron obtenidos del Portal do Programa Queimadas do INPE

Pronóstico de Temperatura Máxima del día 29/11/2023

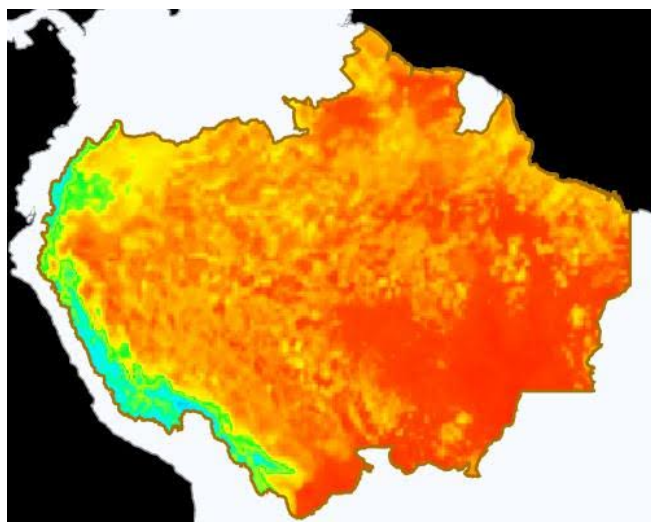

Pronóstico de Temperatura Máxima para el día 02/12/2023

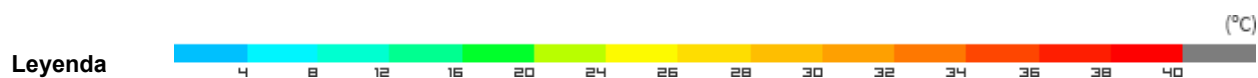
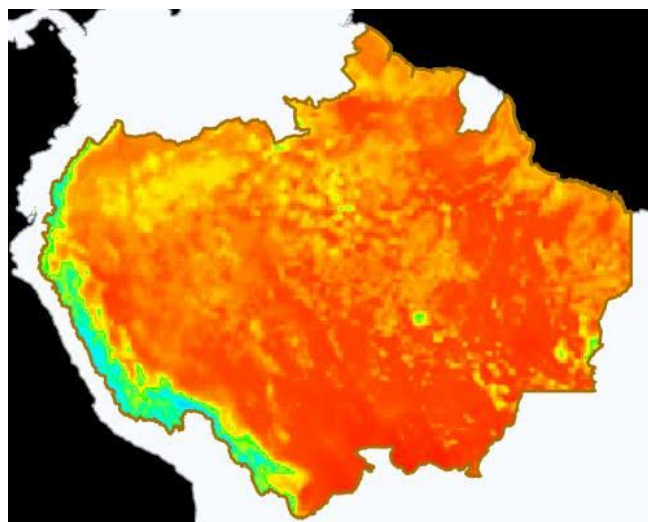



Eventos de Incendios Transfronterizos en los PM



Eventos de Incendios-Quemas activos cerca al límite de frontera el día 30/11/2023 (1 km de distancia)

ID del evento	Municipio	País próximo	Distancia aproximada en Km	Área afectada aprox. en hectáreas (miles)	Ver
4072431	Pimenteiras do Oeste - Brasil	Bolivia	0.85	1.39	Ver

Eventos de Incendios-Quemas activos sobre el límite de frontera el día 30/11/2023

ID del evento	Municipio	País frontera	Distancia aproximada en Km	Área afectada aprox. en hectáreas (miles)	Ver
4071792	Normandía - Brasil	Guyana	Sobre Frontera	4.9	Ver
4071776	Bonfim - Brasil	Guyana	Sobre Frontera	2.28	Ver
4073123	San Ignacio de Velasco - Bolivia	Brasil	Sobre Frontera	1.82	Ver



Clipping de Incendios



Resumen de reportes periodísticos de distintos medios de prensa de los Países Miembros

PERÚ

- INCENDIO FORESTAL EN EL DISTRITO DE SANTO TOMÁS - AMAZONAS. - Fuente: INDECI Perú ([ver](#))
- INCENDIO FORESTAL EN EL DISTRITO DE CAJAMARQUILLA - ÁNCASH. - Fuente: INDECI Perú ([ver](#))

[VER DASHBOARD DE INCENDIOS DEL ORA](#)

